LA PRENSA

PRIMERA SECCION: PAGINAS 1 á 6 y 19 á 28

Año XLIV — Núm. 15.525 — 1 — BUENOS AIRES, MARTES 6 DE MAYO DE 1913 — Dirección y Administración: Avenida de Mayo 567 y 575

EDICION DE 28 PAGINAS

DIARIO DE LA MAÑANA

(Fundado el 18 de Octubre de 1869)

Precio del ejemplar: 7 centavos

TARIFA DE SUSCRIPCION

	Capital	Interior	Exterior
			$ oro
Un mes	$ 1.70	—	—
Tres meses . .	" 5.00	—	6.00
Seis meses . .	" 10.00	12.00	12.00
Un año. . . .	" 20.00	24.00	24.00

El precio de suscripción en la capital se entiende dentro del radio que abarcan nuestros propios repartidores; fuera de éste, el servicio se hace por correo con igual tarifa que al interior y pago adelantado.

No se atenderá pedido de ningún ejemplar suelto que se haga fuera del municipio de la capital, sin que se acompañe el importe de un semestre ó de un año adelantado. Las suscripciones pueden comenzar en cualquier fecha, pero terminarán el 30 de Junio y el 31 de Diciembre de cada año.

El importe de las suscripciones podrá enviarse en la siguiente forma: por giro postal, donde lo haya; por guía de ferrocarriles ó trasportes, por medio de casas bancarias ó de comercio.

Los avisos se reciben hasta las 7 p. m., á precio de tarifa; de las 7 á las 10 p. m., el precio será duplicado. Los de los pobres, gratis.

Los pedidos de suscripción, cambios de domicilio, inserción de avisos y cualquier otra comunicación relacionada con la administración de este diario, deberán dirigirse al administrador.

Toda correspondencia enviese á nombre de la Dirección.

—

SUCURSALES DE "LA PRENSA"

EN PARIS—

9 Boulevard de la Madeleine. Director: señor Francisco Casaux.

Salones de lectura con todos los periódicos de la América latina. Sala de reuniones para los residentes sudamericanos en París.

Exposición gratuita de productos argentinos.

Boletín telegráfico de acontecimientos notables ocurridos en Sud América.

"Poste restante" gratuita para la correspondencia dirigida á los residentes sudamericanos en París.

En estas oficinas se proporciona gratuitamente al público todo género de informaciones sobre las repúblicas del Centro y Sud América: producción, industria, clima, población, propiedades del suelo, etc., etc.

El público encontrará también gratuitamente, en los salones anexos de las oficinas de LA PRENSA, periódicos, documentos ilustrativos, muestras de productos y libros referentes á la América del Sur y del Centro.

EN LONDRES—

Para anuncios dirigirse al señor Harold Nelli, 7, Mincing Lane, E. C., Londres.

EN MADRID—

Dirigirse al señor Mariano Martín Fernández, Imperial 1.

EN BERLIN—

Dirigirse al señor Ludwig Asch, Fasanenstrasse 31.

EN GENOVA—

Mario Fantozzi, Piazza De Ferrari 36.

EN NUEVA YORK—

Para noticias é informes, dirigirse á la oficina de LA PRENSA, en "The New York Herald", Herald Square, Broadway.

Para avisos á nuestros agentes:

Horatio Camps, 62 Cortlandt Street; J. Walter Thompson, 44 East 23 Street; T. B. Browne, 7 East 42 Street.

EN ROSARIO—

Para avisos y suscripciones, dirigirse al señor Georgino Linares, San Martín 988.

EN LA PLATA—

Calle 6, núm. 926, primer piso, frente á la plaza Primera Junta.—Director: Manuel M. Eligabe.

—

SERVICIOS GRATUITOS ANEXOS

CONSULTORIO MEDICO-QUIRURGICO

Doctor JULIO DARNET, director

HORARIO:

CLINICA MEDICA:

Doctor Julio Darnet, lunes, miércoles, jueves y viernes, de 1 á 11 p. m.; martes y sábados, de 8 á 11 p. m.

SERVICIO ANEXO:

Vacuna, lunes, de 1 á 2 p. m.

CLINICA QUIRURGICA:

Doctor Carlos Robertson Lavalle, sábados, de 2 á 5 p. m.

Doctor Salvador A. Marino, martes de 2 á 5 p. m.

ENFERMEDADES DE MUJERES:

Doctor Cayetano Sobre-Casas, martes y sábados, de 1 á 2 p. m.

CLINICA DE MUJERES GRAVIDAS:

Doctor Juan C. Llames Massini, martes, de 9 á 10 a. m.

ENFERMEDADES DEL ESTOMAGO:

Doctor Juan R. Señorans, sábados, de 1 á 5 p. m.

UROLOGIA:

Doctor Angel F. Ortiz, sábados, de 9 á 10 a. m.

ENFERMEDADES DE LA GARGANTA, NARIZ Y OIDO:

Doctor Ambrosio Quadri.
Jefe de clínica, doctor Ignacio Torres.
Sábados, de 5.30 á 7.30 p. m.

BACTERIOLOGIA APLICADA A LA CLINICA:

Doctor Julio Méndez.
Doctor José Badía.

QUIMICA APLICADA A LA CLINICA:

Doctor Francisco P. Lavalle.
Doctor Manuel I. Nelson.

ENFERMEDADES DE LA BOCA Y ESPECIALMENTE ODONTOLOGIA:

Doctor León Pereyra, jueves, de 9 á 10 a. m.

ELECTROTERAPIA

MASAJE

Rayos Roentgen

(Radioscopia, Radiografía, Radioterapia)

—

Notas — El servicio de Radiología (rayos Roentgen) está á disposición, previo aviso en cada caso particular á la dirección del Consultorio, de los médicos extraños á este que quieran utilizarlo como medio de diagnóstico y de tratamiento, así como á la del público en general, siempre que se trate de investigaciones de interés general, aunque no sean de orden médico.

—Diríjanse las comunicaciones relativas al Consultorio á su director, el doctor Julio Darnet. Rivadavia 576.

—

CONSULTORIO JURIDICO

Director: Doctor Amadeo Gras.

El consultorio jurídico gratuito, admite diariamente consultas verbales, de 1 á 6 de la tarde en su local, Rivadavia 552.

El turno de 1 á 3, es atendido por el abogado doctor Alberto Benavídes.

El turno de 3 á 6, por el abogado doctor Amadeo Gras.

Son admitidas á las consultas todas las personas sin distinción ni restricción de ninguna especie, sean abonadas á LA PRENSA ó no.

Para que los beneficios del consultorio se extiendan á las personas de la campaña y del exterior, les será permitido á éstas dirigirse por carta, que contendrá la exposición clara de una cuestión jurídica y el importe en estampillas del franqueo de retorno.

Dichas cartas se dirigirán al director del consultorio, doctor Amadeo Gras.

El consultorio jurídico gratuito publicará en la sección informaciones útiles, informes de interés y provecho públicos, en forma general; pero en manera alguna contestará en esta sección las preguntas de interés privado, por las que se deberá acudir "personalmente" á su oficina.

El consultorio no mantiene correspondencia por escrito con personas que le dirijan cartas desde la capital federal.

Es requisito necesario para que el consultorio redacte escritos, la presentación de declaratoria de pobreza.

—

ESCUELA GRATUITA DE MUSICA DE "LA PRENSA"

Directora: señora María Rosa Farcy de Monial.

Clases elementales y superiores de solfeo, canto, piano, violín y viola.

Enseñanza de la música, considerada como el lenguaje del sentimiento. Técnica del ritmo, estudio mental de los sonidos sucesivos y simultáneos.

Entonación sin piano de los sonidos sin alteración y con alteración, de todas las escalas diatónicas y cromáticas. Lectura á primera vista y trasposición de solfeo (entonado sin acompañamiento), canto, piano violín y viola.

HORARIO

Clases de la profesora, señora M. R. Farcy de Monial.

Canto—Lunes y jueves, de 8 á 10 a. m.
Piano—Lunes y jueves, de 10 á 12 m.
Solfeo—1er año (profesorado). Lunes y jueves, de 1 á 3 p. m.

Clases del profesor, señor A. B. Bonal.
Violín—Lunes y jueves, de 9 á 11 a. m.
Solfeo, tercer año—Lunes y jueves, de 1 á 3 p. m.
Violín y viola—Miércoles y sábados, de 9 á 11 a. m.
Solfeo, clase nocturna de varones—Martes y viernes, de 8 á 10 p. m.

Clases del profesor, señor F. Rivara.
Solfeo, 2º año—Lunes y jueves, de 9 á 11 a. m.

—

Clase de práctica.
Solfeo, 1er. año—Miércoles y sábados, de 9 á 11 a. m.

CONSULTORIO QUIMICO-INDUSTRIAL Y AGRICOLA

Consultas: Lunes, miércoles y viernes, de 5.30 á 7 p. m.

La secretaría del Consultorio funciona también los jueves, á las mismas horas.

Entrada: por la Avenida de Mayo 567.

—

SALONES DE ACTOS PUBLICOS

ASAMBLEAS, REUNIONES DE GREMIOS Y CONFERENCIAS

Cuatro salones ha destinado LA PRENSA á la celebración de actos públicos: uno muy espacioso en el piso bajo para las grandes asambleas populares, y otro más pequeño, para reuniones de comisiones y de grupos menos crecidos: un tercero en el piso segundo, para conferencias científicas, artísticas ó industriales y el gran salón de fiestas, situado en el piso primero, para solemnidades, veladas ó conciertos, iniciadas por este diario con fines de caridad ó beneficencia.

—

PREMIOS A LA ABNEGACION

Serán premiados aquellos hechos que sallendo de los límites del estricto cumplimiento del deber, penetren en los dominios del altruismo, impliquen el sacrificio de todo interés propio en beneficio del ajeno, individual ó colectivo, y constituyan esos actos de grandeza y moral en que resplandece el heroísmo ó la abnegación.

Los premios consisten en medallas artísticas de oro y esmalte, diplomas que acrediten la acción realizada y la remisión gratuita de LA PRENSA por tiempo determinado ó por la vida, según los casos.

La entrega de éstos se hará por el jurado, en el acto solemne y público.

Forman el jurado: como vicepresidente, el señor Rafael Pereó; en calidad de vocales, los señores doctor Estanislao S. Zeballos, doctor Eleodoro Lobos, doctor Luis Orlis Basualdo, doctor Carlos Beires, doctor Pedro Luis A. Huergo, doctor Jorge Argerich, doctor Manuel Carlés, doctor Adolfo E. Dávila, señor Ezequiel P. Paz; secretario, señor Horacio Castro Videla.

Como además de la acción propia del jurado, necesitamos para llevar adelante esta obra el concurso valiosísimo del público, le invitamos á que nos comunique todos aquellos actos meritorios que lleguen á su conocimiento y que nos suministre cuantos antecedentes y datos posea acerca de los mismos.

Esta intervención popular, genuina expresión de la opinión pública, será una garantía de acierto y una fuerza que nos aliente en la realización de nuestros propósitos.

DEPARTAMENTOS PARA HUESPEDES DISTINGUIDOS

En el tercer piso del edificio de LA PRENSA, existen departamentos para huéspedes distinguidos, destinados á recibir escritores célebres del extranjero y del país, sábios, exploradores, etc. Tiene alojamiento completo, gratuitamente.

Estos departamentos están decorados y amueblados artísticamente, calentados por radiadores de vapor, iluminados con luz eléctrica y tienen sala de baño, en una palabra, se ha procurado reunir en ellos todo lo que constituye el "confort" moderno.

POSTE RESTANTE DE "LA PRENSA"

En esta administración se hallan depositadas las cartas que á continuación siguen, las que serán entregadas previa justificación desde las 12 m. hasta las 5 p. m.

Julia Etchebers, Leonie Oudet, Simón J. Pitalugue, Carlos Marco Pérez, Salvador Oliver, M. Fuentes de A., Bartolomé W. Sánchez, Carlos J. Garsons, Manuel Menjibar, Martha Lusen, Etore Sigalini, M. Chejoosqui, Francisco Blasco, Feliciano Gambin, Antonio Menjibar, Manuel Lastra, E. Dreden, Baltorno Cattaneo, Pascualis Alcaino, Mercedes C. de Otero, Albino Barral, Fco. Neira para entregar á Emilia Rodríguez, María Iglesias, Alberto Benavídez, Prancisco Campos Plaza, Jasques Grosselle, Adrien Moreau, Luis Pierre, Jesús Tándara, José Riguerio Fernández, Nicolás Cabezas, Antonio del Campo, Alfredo Joza, Maximino Heredia, Manuela F. de Alaina, Joaquín B. Gironés, Vicente Martínez.

Las cartas que se hallan depositadas en la sucursal de París, y cuyos interesados se han ausentado de ésa sin recogerlas, han sido devueltas á esta administración.

Augusto Boudalz, Antonio Blanca, Valentín Ubieta, Antonio Barrio Anglad, Antonia Barlo, Antonio Barrié, Elisa Ozouf.

Nota — Este servicio es gratuito y exclusivo para las cartas que llegan del exterior, las que procedan de esta ciudad ó del interior de la República, no serán recibidas por esta administración, y las que se pongan en lista y no sean retiradas en el término de un mes, se devolverán al correo. Este servicio no admite impresos, tarjetas postales, ni circulares de ninguna clase. La administración no se hace responsable por errores que puedan ocurrir en la entrega de las cartas.

—

DIVERSIONES PUBLICAS

TEATROS

OPERA—Empresa: Garrigó y Figueiroa. —Gran compañía francesa de operetas, bajo la dirección de E. Lecplmasso, de la Opera Cómica de París.—Martes 6, á las 8.45 p. m.—La viuda alegre.

Domingo 11—Matinée: La fille de M. Angot.

Martes 13—Beneficio de Mlle. Van Loo, con programa variado.

OTRO—Temporada de 1913.—Continúa abierto el abono á las 18 funciones de Martha Regnier y 25 de Tina di Lorenzo, y á las matinée de las conferencias sobre la Moda Parisiense de Marthe Regnier. Conciertos de arpas de Micheline Kahn con 8 arpistas, 8 conciertos del violinista Franz Von Vecsey. Danzas griegas por Miss Isadora Duncan y conferencias religiosas de Jean de Narfou, comprendidas las fiestas patrias.

ODEON — Temporada de 1913.—Desde la fecha queda abierto el abono á tertulias de platea para las 57 funciones de moda á lunes, miércoles y viernes de las compañías dramáticas Margarita Xirgú, Ernesto Zacconi, Félix Huguenet y gran concierto de Jan Kubelik. Queda asimismo abierto el abono á 16 matinées de las mismas compañías á domingo y días festivos.

En la secretaría del teatro se harán los abonos todos los días hábiles de 2 á 5 p. m.

OTRO—Compañía alemana de operetas de Josefina Tuscher.—Martes 6, á las 8.40 p. m.: 8ª función de abono—Maniobras de otoño. Plateas con entrada 6 $.

OTRO—En la segunda quincena de Mayo debut de la compañía española Margarita Xirgú.

COLISEO—Arrendataria Soc. La Teatral. —Gran compañía de operetas y revistas Citti di Milano.—Martes 6, á las 8.45 p. m.—Despedida de la compañía.—Amor di zingaro. Platea con entrada 4 $.

POLITEAMA ARGENTINO—En la segunda quincena de Mayo, debut del célebre superilusionista y lector del pensamiento, Com. Pikman.

MAYO—Compañía española de zarzuela dirigida por los señores Camisito Ortús (padre é hijo).—Martes 6—Matinée á las 5.30 p. m.: La alegría de la huerta. Plateas con entrada 1 $.—Noche á las 9: La moza de mulas. Cambios naturales. La corte de Farán.

AVENIDA—Compañía cómico-lírica española, dirigida por el actor Eugenio Casals.—Martes 6—Sección vermouth á las 5.30 p. m.: Tenorio musical. Plateas con entrada 1 $.—Noche á las 8.45: Las mil y pico de noches. Tenorio musical. La hija del mar.

COMEDIA—Compañía de zarzuela española, dirigida por los actores Emilio Carreras y Pepe Moncayo.—Martes 6—Matinée á las 5.30 p. m.: La alegría de la huerta. Plateas con entrada 1 $.—Noche á las 9: La moza de mulas. Cambios naturales. La corte de Farán.

BUENOS AIRES—Estable compañía dramática italiana en la ciudad de Buenos Aires. Primera actriz, Mimí Aguglia — Director, Vicente Ferrá.—Martes 6 — La cena delle beffe. Plateas con entrada 3 $.

VICTORIA—Compañía cómico-dramática española. Plana-Llano.—Martes 6—Pelit café. Plateas con entrada $ 2.50.

APOLO—Gran compañía de zarzuela mixta. Rogelio Juárez. — Martes 6—A las 5.30 p. m.—Sección vermouth: El conde de Luxemburgo.—Noche á las 8.45: Gramática parda. Estreno: El incierto porvenir y bailes por La Circasiana. Lecciones de amor. Platea por sección 1 $.

NUEVO—Corrientes 1528-42 — Compañía Pablo Podestá.—Martes 6 — Noche de luna. La columna de fuego. Platea con entrada 2 $.

MODERNO—Empresa B. Meyer. Comañía francesa de comedias y vaudevilles, dirigida por el señor Charles Labrey. — Martes 6—La presidenta.

ARGENTINO — Compañía de comedias y vaudevilles. Florencio Parravicini.—Martes 6—Kara-dura y compañía. La presidenta. Platea con entrada $ 2.50.

NACIONAL NORTE—Compañía española de dramas melodramas y obras policiales, dirigida por Juan Domenech. — Martes 6—Emilio Zola ó El poder del genio. Platea con entrada $ 1.50.

NACIONAL—Corrientes 960 — Gran compañía cómico-lírica nacional, Jerónima Podestá.—Martes 6—Cambio de firma. Estreno. La casa encantada, La madriguera. Platea con entrada 2 $.

MARCONI — Compañía dramática italiana de grandes espectáculos. Renzi-Gabrielli.—Martes 6—La portatrice di pane. Platea con entrada 2 $.

VARIEDADES—Compañía dramática argentina. Guillermo Battaglia. — Martes 6—La chocolaterita. Platea con entrada $ 1.50.

CINEMATOGRAFOS Y VARIEDADES

POLITEAMA ANSELMI— Calle Cabildo esquina Monroe (Belgrano).—Martes 6 —Función con programa especial.—Las bataxas del poder.

AVISOS PARA SEÑORAS Y SEÑORITAS

AZURIR Y TEJER TODA CLASE DE ropa. Esmeralda 548. v15m.

AZURIR Y TEJER EN TODA CLASE de ropa, Maipú 748. v30

MEDIA MOLDES Y ACADEMIA de corte para señoras. Esmeralda 985. v15

LA EMME CHIC DE PARIS, FIGURINES moldes. Esmeralda 985. v15

LA ROPA APOLILLADA LA DEJO nueva, Maipú 748, zurcidora. v30

LA UNICA ZURCIDORA QUE PREmiaron, Maipú 748. v30

MME. DAVID, MOLDES, PERU 79.

LOS MOLDES PARISIENSES, Mme. David, Perú 79 (marca registrada).

TODOS LOS FIGURINES DE PARIS, suscripciones, Mme. David, Perú 79.

FIGURINES, Mme. DAVID, PERU 79.

ATENCION A LA ZURCIDORA PREmiada, Corrientes 1669 y Malabia 1337. v8

A $ 7.95, PRENDAS FINAS, A 11 $ sombreros adornados. Maison al Iris, B. Mitre 1427. v10

TENGO SIN CONFECCIONAR TRAJES, blusones rumanos, sastre, fino, vendo, ganga. Paseo 143, 1er. piso, frente. v8

señoras: FORMAS SOMBREROS INvierno novedades, liquidamos desde 2.90 pesos, Ríos 791. v10

CONFECCIONAN VESTIDOS, ABRIgos, corte sastre, recibe el género, C. Calvo 668. v6

AVISO: Señoras: MANDEN HACER SU traje tailleur al "Sastre Parisién": se aceptan géneros, Corrientes 3519, altos. v10

LAS NOVIAS: VER RETRATOS ELEgantes y baratos en la fotografía E. Wallace, Santa Fe 2722. Abierta los domingos. v6

AZURCIR, TEJER ROPA APOLILLAda, prontitud y esmero, también se arreglan camisas de caballero, Esmeralda 548. v10

ANTES DE COMPRAR SOMBREROS, formas ó adornos visiten la Maison Printania donde encontrarán un grandioso surtido á precios módicos, Esmeralda 236. v8

LAS señoras y niñas, ESPLENDIDOS retratos al pastino á precios sumamente baratos con peinado gratis. Fotografía E. Wallace, Santa Fe 2722, novedades en tarjetas postales, forma jibritos. v6

LAS señoras QUE DESEAN POSEER una prenda elegante, recintos finos, verdaderas joyas de arte y de buen gusto que se distinguen de los demás, se lo ofrece la prueba sin compromiso alguno. Estudio especial de fotografía de arte, Perú 161. v15

LA ZURCIDORA Y TEJEDORA, María Concepción, Llama la atención, á fin de evitar los fraudes de que es víctima el público, que es ella la única zurcidora y tejedora premiada con medalla de oro en la Exposición Industrial de 1910, C. Pellegrini 317. v16m.

RETRATARSE A C. PELLEGRINI 282, es la casa que conviene más porque trabaja bien barato, da peinado gratis, regala un retrato grande con marco en la docena de retratos finos de 12 $, 18, etc., postales finas á 4 $ docena, vistas á domicilio. v8

A 0.50 BATITAS PUNTO, CORRITAS 0.60 vestidos lana 5.50, guantes y escarpines lana 0.25, frazadas cuna 1 plaza 4, cobertores 5.50, camiseta pura lana 1.50, batones moletón 5, y colonel surtido en combinaciones y calzones punto, medias y artículos de punto para bebés y niñas, todo á mitad de precio que las demás casas. Au Printemps Esmeralda esquina Lavalle.

PRECIOS INCREIBLES, LIQUIDAMOS de todas las pieles, riquísimos juegos de pieles de zorro legítimos á 12 pesos, rapaditos que valen 150 pesos, los vendemos á 40 pesos. Cuellos y bocamangas de skunks desde 25 pesos. Tapados de finísimo loutre para señora hechos á medida desde 100 pesos. Tiras de legítimo skunks desde un peso el metro. Se arreglan, componen, tiñen y lustran toda clase de pieles á precios irrisorios. Confección garantida, visiten la casa, Corrientes 1232. v6

A PROVEEDURIA, SEÑORAS!!! LIQUIDAmos tapados ingleses señora 7.50, id largo 1.40 con gran cuello 9.90, de rutina espléndidos 15., de imitec. astracán 19.80, no omeprun 29.80, de felpa pura seda 39.60, de felpa piel seda 48, trajes saco ingleses 13.50, muy finos 19, de las mejores sargas 29.90, ventiún fantasía 13, polleras figurín 19.50, polleras sastre, batones bombasi 2.50, muy finos adornados 3.80, vestidos niña 1.95, tapados ingleses 2.90, de rica felpa terciopelo 12, gran surtido de felpa, cuerpos largos con 4 ligas 2.95, de pura bullenc 4.25, camisetas pura lana niñas 0.40, id señoras 0.95, bombasi, franelas 0.20 y 0.30, moletones, cortinados, franelas 0.40 y 0.50, terciopelos, géneros ingleses doble ancho 0.50, cheviots, sargas pura lana negro, azul, gris 0.95, paños, diagonales inglesas para tapados 1.40 ancho á 1.80, omeprún dos faces 2.90, astracán fino 5.50, felpa la mejor pura seda 1.35 ancho á 1.80, la mejor 3.50, felpa piel seda 12, Piales frescas y grandes, 0.95, juegos de zorro 19, gran salde retazos por lo que den. No confundir "Casa Rosada", Santa Fe 2362. Pidan catálogos. Atendemos campaña.

BUENA MODISTA PARA CASA PARTIcular, sueldo 4 $, se ofrece. Charcas 1548. v31

CORSES MUY LARGOS, LINDO MODElo, que valían 15 pesos, los vendemos á 5. C. Pellegrini 144, Petit Paris. v10

CONFECCIONAR TRAJES FANTASIA, tailleur, trabajan en fino muy barato, Hivanan, Lavalle 1761. v7

CONVENZANSE, NUESTROS MOLDES son los más caros, pero los únicos buenos, C. Pellegrini 144, Petit Paris. v10

CANAS: BORRANSE INSTANTANEA admirablemente, fco. 2.70, Pellegrini 144, Petit Paris. v8

CORSES, FAJAS PORTASENOS, GRAN surtido, especialidad en medidas, Salta 881. v24m

DEPILACION ELECTRICA, SIN DOLOR, consulta y prueba gratis, como garantía de la eficacia del tratamiento; señora Margarita Bagley Crewford, Junín 2562, tercer piso, de 9 á 12 y de 2.30 á 5.30. v7

Enséñase CONFECCION SOMBREROS Y bordado, C. Calvo 2845. v9

FORMAS DESDE 4 $ Y COLEGIALES á 3 $. 50 fábrica, Rodríguez Peña 359. v15

F. LARSEN DA MASAJES A LA SUEca, recién llegada, habla alemán, francés é inglés, de 2 á 7 p. m., Maipú 15, 2do piso. v15

AVISOS PARA SEÑORAS Y SEÑORITAS

MODISTA SE OFRECE POR DIA Y mes, P. A., Cochabamba 1769. v7

MODISTA BUENA SE OFRECE A FAmilia particular, Lavalle 1582. v8m

MODISTA SE OFRECE PARA FAMIlia, sabe trabajar de todo, Posos 359.

MANIQUIES "LA PERFECCION", LO mejor en modelos y calidad, Callao 151. v14

MODISTA DE VESTIDOS SE OFRECE por día, buena cortadora, sastre y fantasía, 5 pesos por día. Andes 1135. v8

MODISTA SE OFRECE PARA CASA de familia ó en su casa, Humahuaca 4056 depto. 10.

MODISTA COMPETENTE, SE OFRECE para casa de familia, Bernardo de Irigoyen 1040, depto. E. v7

MODISTA MUY BUENA, SE OFRECE por día para familias distinguidas, S. C. Victoria 1265. v6

MODISTA COMPETENTE, HACE TRAjes hechura sastre y fantasía, cualquier modelo desde 10 $; Rincón 343. v6

MANIQUIES MODERNOS Y FINOS, LA France, Libertad 3 4 Independencia 3316. v31

MODISTA FRANCESA, COMPETENTE, vestidos de toda clase y reformas, precios módicos, Carlos Calvo 2078. v7

MODISTA, PRIMERA, DE LAS PRINCIpales casas de esta capital, establecida en su casa, Vlamonte 541, depto. 3. Tailleur y fantasía, precios módicos.

MODISTA FRANCESA, TALLER DE medida, se hacen trajes estilo sastre y fantasía, finos, de 10 pesos á 15 y á 20; la clienta encontrará en mi casa el surtido completo en sombreros, Piedras 609. v6

OJO señoras! PAGADERO MENSUALmente pieles, sacos de piel, etc, vende Santa Fe 3095. v6

PIELES Y TAPADOS SE ARREGLAN, Esmeralda 548. v10

PEINADORA SE OFRECE, VA A DOmicilio, da lecciones, Andes 325. v10

PEINADORA ONDULADORA MARCEL, va á domicilio, $ 1.50 cada ondulación, por mes 40 $; Salta 1053. v10

PIELES FINAS, MODELOS DE ULTIMA creación y precios sin competencia, peletería Modelo, Sarmiento 640. v11

PIELES RECIBIDAS DE PARIS DE TOdas clases. Especialidad en tapados de Hudson y Australia. Composturas en general, Paraguay 1257. v10

PIELES RECIBIDAS DE PARIS DE TOdas clases. Especialidad en tapados de Hudson y Australia, composturas en general, Paraguay 1257. v9

PIELES: NINGUNA CASA LES VENDErá las pieles á los precios de la peletería del 7 1/2 o/o. Juegos Renarda 60 $, visiten esta casa, señoras. Facilidades. Sarmiento 1079 v9

PELETERA MUY PROLIJA, RECOMENdada, arregla y reforma sacos, estolas, manchones, últimos figurines parisienses; trabajo esmerado sin competencia y barato, Junín 20, dep. 4, 1er. piso. v6

POSTIZOS SE HACEN CON CABELLO caído, joyas, trenzas y rodetes, á 3 pesos raya natural de tul, hechura, $ 5, se trabaja para la campaña y se peinan á domicilio, Perú 627. v6

PIELES!! SE LIQUIDAN POR LA MITAD de su costo. Soberbios juegos de skunks opossum gris, marmotas del Japón, platinadas, loutres de Hudson, armiños y otras pieles. Juegos de legítimo zorro que valen 150 pesos á 40 $. Tiras de skunks desde un peso el metro. Taller en la casa para toda clase de arreglos y composturas. Se tiñen y lustran pieles dejándose como nuevas. Visiten la casa que no se acaba el stock único, Carlos Pellegrini 626. v8

Señoras: A PLAZOS, SACOS DE PIEL, pieles, etc., vendemos, Santa Fe 2095.

SE AHUDAN, RIZAN, tiñen Y LIMPIAN plumas, Cangallo 1675, antes 1316. v7

SE OFRECE UNA BUENA MODISTA para casa de familia, Rivadavia 6162. v7

Señoras: HAGO TRAJES DE MEDIDA desde 10 $ y se dan lecciones de corte, Sulpacha 291. v8

SE TIÑEN, ARREGLAN Y CONFECCIOnan toda clase de pieles á precios increibles, Cabildo 60. v10

SE CONFECCIONAN TODA CLASE DE pieles, modelos de París, precios módicos, Venezuela 1041, 1er. piso. v12

SE OFRECE señorita SERIA, MODISTA, para casa particular, habla bien el italiano y el castellano, sabe de planchado, Laprida 1976. v8

TAPADOS PIEL 120 CM. A 120 $, CAMpomany. E. Unidos 838. v7

UNICA CASA, REFORMA SOMBREROS colé y confecciona de soperá, Santa Fe 1420. v11

VENDO DE ANTEMANO RECIBIDOS de París vendemos varias, Santa Fe 1128. v14

VENTAS VARIAS

ARMAZON, MOSTRADOR, VITRINA Y niqueles, vendo, Belgrano 1862.

ACCIONES DEL BANCO PAN AMERIcano, vendo, Corrientes 4317. v7

AÑIA A GAS DE SALA Y COMEDOR, vendo, Bermejo 816.

ARMAZONES, MOSTRADORES BOTIcas, escritorios, barato, Lavalle 1393. v9

ARMAZONES, MOSTRADORES, FIDEEras, tabiques, escritorios. Instalaciones Gondo, Cangallo 1777. v16

ARMAZONES, MOSTRADORES, INSTAlaciones en general, barato, Corrientes 2331. v8m

ARMAZONES REMATA, PARANA 459, Alfonsín, rolederas fideeras mesas sillas. v8

ARMAZONES CAFE, BOTICA, ALMAcenes, ocasión, carpintería italiana, Cuyo 1278. v10

ARMAZONES, MOSTRADORES NUEVOS y usados, heladeras, fideeras, baratas, Humberto I 1768. v7

ACADEMIA DE CORTE V. RAFFIGNONE de nuevos métodos para señora y hombres en venta, Belgrano 1832. v7

ARMAZONES, MOSTRADORES, INSTAlaciones, liquidación, baratísimo, fábrica, B. Mitre 2084. v8

ARMAZONES, INSTALACIONES EN general, carpintería mecánica italiana, Corrientes 1952. v10

ARMAZONES NUEVOS Y USADOS, mostradores, fideeras, heladeras, instalaciones baratas, San Juan 952. v10

ARMAZONES, HELADERAS, INSTALAciones, fideeras, escritorios, barandas, Callao 235. v10

PLAZOS TRAJES, SOBRETODOS, impermeables, condiciones liberales, Lavalle 1328. v6

ARMAZONES, MOSTRADORES, FIDEEras, instalaciones, liquidación forzosa, B. Mitre 1080. v7

ARMAZONES, MOSTRADORES, FIDEEras, heladeras é instalaciones en general, barato, fábrica, vendo, Callao 160. v10

ALHAJAS FINAS, PAGADERAS EN 30 mensualidades, vende casa importadora á empleados nacionales, municipales, Bancos, oficiales del ejército y armada, etc., La Comercial, Av. de Mayo 1032. U. T. 4218 (Libertad).

CAJONES GRANDES DE PIANO, VENdo barato, Méjico 1636.

CINTAS CINEMATOGRAFO, 5 CENT. metro, motivo completo, Caseros 1384.

CAJA REGISTRADORA NACIONAL SE vende, poco uso, Sarmiento 2501. v8

CAPETON Y TIRRE CASTLES SON los nombres de los mejores cigarrillos y tabacos ingleses importados, en venta en todas partes.

DEPOSITO PERMANENTE DE HUEvos extra, Méjico 1718, José Oddera, consignatario de ases. v10

FOTOGRAFOS, SE VENDE UN PORTAfondos nuevo, para verlo y tratar, Corrientes 1644. v7

GRAFOFONOS, MAQUINAS ESPLENDIdas, voz clara agradable y discos de piezas escogidas á pagar en mensualidades desde poco 0.50, 1 y 10 por mes, Salta 366.—Persistent Co. v7

IMPERMEABLES POR MAYOR Y MEnor, especial sobre medida, precio de fábrica, Libertad 4... v6

IMPERMEABLES A PLAZOS Y AL contado para hombres y señoras, E. Ríos 522, fábrica. v8

IMPERMEABLES INGLESES PARA SEñoras desde 15 pesos, especialidad sobre medida, composturas general, Cangallo 745, altos. v7

LINDA PAJARERA GRANDE Y NUEVA se vende, Boulogne sur Mer 617. v7

LIBROS DE FACULTAD, DERECHO, medicina, ingeniería, americanos y de colegio, hay un gran surtido de ocasión en la "Gran Quemazón" Bolívar 591. La casa compra y cambia libros usados. v10

MAQUINA CONTADORA NACIONAL EN perfecto estado se vende, Moreno 1782. v7

MARMOLEROS, SE VENDEN DOS MOLdes planchadas de mármol, Chacabuco 248.

POR DESALOJO SE VENDE INSTALAción frigorífica y varios motores eléctricos, Chacabuco 260.

PINTOR VENDE SUS HERRAMIENTAS y 7 escaleras usadas, conforme, Catamarca 1547.

SE VENDE UN BANCO DE LUSTRAR de 3 asientos, Boedo 1560.

SE VENDE PROYECTOR PATHE CASI nuevo, de ocasión, Rodríguez Peña 358.

SE VENDEN COCINAS ECONOMICAS para grandes hoteles, restaurants y casas familia, de ocasión, Irigoyen 974. v6

SE VENDE POR ENFERMEDAD, mesas, violines, prensas y demás para la fabricación de cigarros de hoja, Cassrio, Independencia 4140.

VENTAS VARIAS

SE VENDE MOSTRADOR, FIDEERA, balanza y demás útiles para sucursal de panadería, Colombres 975.

SE VENDEN LAS INSTALACIONES del restaurant Rivadavia 615; tratar 9 á 10 a. m. v12m

SE VENDEN DOS ARMAZONES DE Almacén y despacho de bebidas, venta formosa, Aristóbulo del Valle 1164. v8

SE VENDEN ONCE ACCIONES DE LA Sociedad Anónima Comercial y Ganadera, M. A. García Limitada, informes, Rawson 41. v8

SE VENDE ARMAZON DE CEDRO EN 3 cuerpos con 16 cajones, 5 lunas grandes y estantes de vidrio, especial para botica ó confitería, verlo y tratar Sarmiento 2241. v8

SE VENDE ESCAPARATE DE BRONCE niquelado con 8 vidrios biselados de 2 metros por 0.84 cent. en perfecto estado, especial para botica, confitería ó zapatería, verlo y tratar Sarmiento 2241. v8

SE VENDEN POR LIQUIDACION HErramientas para herreros, carpinteros, motores eléctricos á nafta y aceite crudo, transmisiones y cogínetes de ocasión, Irigoyen 972. v6

TENGO PARA VENDER BARATISIMOS artículos de juguetería, bazar y librería, por haber dejado negocio, Cerrito 44.

UTILES DE PANADERIA SE VENDEN, calle Rojas 1748, Caballito.

VENDESE VAPOR DE 250 TONELADAS, calado 8 pies, y un velero de 300 toneladas, calado 10 y 1/2 pies; para informes dirigirse calle 15 de Noviembre 1137, antes Armonía, panadería. v6

VAPOR DE DOSCIENTAS TONELADAS, 7 pies de calado. Chata de ciento ochenta toneladas y una chata á vapor de sesenta toneladas más ó menos, todo en perfecto estado se vende. Tratar Victoria 613. v10

COMPRAS VARIAS

A DOMICILIO compro ropa de hombre usada, 25 de Mayo 414, C. T. 1053, Av. v26m

A DOMICILIO COMPRO ROPA DE hombre usada, 25 de Mayo 192. v19

COMPRO ALGORETTES Y PLUMAS FINAS de sombreros usados, Suipacha 343. v7

LIBROS! COMPRO, HISTORIA Y DErecho, librería de Emilio Perrot, Santa Fe 1785. v8m

LIBROS DE DERECHO, MEDICINA, ingeniería, americanos de facultad y de colegios, compro de ocasión, Bolívar 591. v10

NECESITO COMPRAR UN GALPON DE cinc más ó menos 10 por 20, ocurrir por carta, Moreno 2582. v7

ROPA USADA DE HOMBRE COMPRA la Confianza, B de Irigoyen 463. v8

OFICIOS Y EMPRESAS UTILES PARA LAS FAMILIAS

"LA HUMEDAD VENCIDA" LEASE aviso Sud Americana. v10

Albañilería EN GENERAL, TRABAJOS y refacciones baratos, Pérez, Ponce 714.

Albañil CONTRATISTA PARA TODO trabajo, se ofrece, Campana 83.

PINTAR, EMPAPELAR Y BLANQUEO barato, Cangallo 1070, Hernández. v8

Albañilería EN GENERAL, REFACCIOnes y trabajos baratos, Fidel, Gazcón 1132. v25m

Albañilería EN GENERAL, REFACCIOnes y trabajos baratos, Fidel, Gazcón 1192. v6m

Albañil EN INSTALACIONES COMPLEtas de lecherías y refacciones en general, Sarmiento 922, José Raga. v12

Albañilería Y ELECTRICIDAD, HACEmos todo trabajo de almoas ramos, Mo

PRESTAMOS E HIPOTECAS

COMERCIANTE Y PROPIETARIO PRECISA 500 á 1.000 $, por 3 meses, B. Mitre 2533.

CUATRO MIL PESOS NECESITO en segunda hipoteca, sobre casa en la capital, interés 10 o|o. Vilella, Florida 271.

CREDITO ITALIANO ARGENTINO, facilita préstamos en efectivo en 10 mensualidades, Méjico 2208, horas de oficina de 11 á 3 p. m. v8

COMERCIANTES... ANTES DE PEDIR quiebra ó concordato, se les facilita dinero efectivo para arreglar los acreedores, por carta ó personalmente á L. R., de 2 á 5, Belgrano 1815, absoluta reserva.

DOY $ 5, 10, 20, 50 MIL EN HIPOTECA Sarmiento 1723.

DINERO SOBRE POLIZAS DE empeño, Illia, Lavalle 477, esc. 14. v6

DOY 1.500, 3, 7 y 20 MIL PESOS EN hipoteca, Directorio 3032.

DINERO HAY EN HIPOTECA EN LA capital, Chacabuco 332, 2do. piso. v7

DINERO PARA CONSTRUIR AL 8 o|o anual sin prima ni anticipo, Salta 607.

DINERO EN HIPOTECA A PLAZO FIJO ó mensualidades, 8 o|o. Salta 607.

DINERO SOBRE LIBRETAS, ESCRITURAS y automóviles, sin comisión, Salta 607.

DOY 10.000 $ EN HIPOTECA, CAPITAL, trato con interesado únicamente, Belgrano 1815, de 2 á 5.

DINERO DOY EN EL DIA, SOBRE LIbretas de terrenos. Reconquista 212, escritorio 15, de 2 á 5 p. m. v7

DINERO A EMPLEADOS, COMERCIANtes y particulares, La Provedora, Corrientes 633. v9

DINERO DOY EN EL DIA SOBRE TItulos, mercaderías é hipotecas, Cangallo 685. v7

DINERO SE DA EN HIPOTECA HASTA $ 6.000 sin corredor, Esteco 2500, Belgrano. v9m.

DOY EN HIPOTECA 6, 10, 15 Y 20.000 pesos, datos por carta á J. C., Serrano 2045.

DOY 400.000 $ HIPOTECA, B. AIRES. Córdoba, Santa Fe y especialmente Entre Ríos, de 2 á 3 p. m., Sulpacha 1168. v8

DINERO SOBRE HIPOTECA, TENEMOS partidas grandes y chicas, interés corriente. Francisco Rayneli é hijo, Victoria 1033. v8

DINERO EN HIPOTECA SOBRE CASAS y campos á interés módico, tengo disponible varias partidas, Rivadavia 8128, de 8 á 11 a. m., no atiendo corredores.

DINERO EN HIPOTECA, pequeñas PARtidas tenemos para colocar por cuenta de terceros. Administración de Propiedades, Banco de la Provincia, San Martín 137. v8

DINERO EN HIPOTECA Y PARA CONSTrucción facilitamos en Villa del Parque, Devoto, Flor, Urquiza y Floresta, cuyo importe se cancela con sólo una cómoda cuota mensual.—Banco Familiar, Corrientes 729. 1 v8

EN TODA FORMA SE FACILITA DINEro en el día. Victoria 1970.

HIPOTECAS, FRACCIONES CHICAS Y grandes, tenemos disponibles, Agrimen Chaves, Corrientes 517.

LA METROPOLITANA, MAIPU 245, DA dinero en hipoteca y para construcciones, á largos plazos. v18

NECESITO 15.000 $, AL 9 o|o EN HIpoteca, sin corredor, Rivadavia 659, escritorio 1.

NECESITAMOS 10.000 PESOS SIN INtermediarios, interés corriente; Sociedad Cooperativa Comercial, Rivadavia 863.

NECESITO $ 3, 70 Y 120.000, 1a. HIPOteca, 10 y 11 o|o, bien garantido, tratar directo. Libertad 477, piso 1o.

NECESITO URGENTE 30 A 50 MIL $ 1ra. hipoteca, sobre campos y terrenos muy valiosos. Casilla Correo 1650. v8

PESOS 50.000 AL 8 COLOCA HIPOTECA, Ignacio. Av. Mayo 784.

PAGARES Y LETRAS DESCONTAMOS al 7 o|o anual. Cangallo 745, Argüero y Compañía.

PRESTO DINERO SOBRE MERCADErías, Lavalle 1282, de 2 á 5.—Mauricio Feinstein. v9

PESOS 1.200.000 DISPONE PARA 1as. y 2as. hipotecas y construcciones desde el 7 oio de interés. Operaciones rápidas y reservadas, "Crédito Río Platense", Cangallo 627.

SOBRE CASAS CAPITAL, BIEN SITUAdas, preciso 12.000 y 23.000 $. Reconquista 325, Pozzi.

TITULOS EN CAPCION Y SOBRE LIbretas doy dinero al 8 o|o, H. Cook Torres, Lavalle 747.

COMPRA de CASAS, TERRENOS y CAMPOS

A VENDER RAPIDO SU CASA O TErreno, acudid á C. G. Semería, Jujuy v7

COMPRO CASITA $ 15 Á 20.000 CONTAdo ó con cédulas, preferencia Palermo, por carta á M. B. C. Cendo 757.

COMPRO CASA O TERRENO EN LA capital, hasta 10.000 $, sin corredor, por carta á Perú 1535, piso 1o., A. D.

COMPRO CASA DE RENTA hasta 400.000 pesos barrio central, San Martín 745, Barrio.

COMPRAMOS TERRENOS O CASA VIEja, de 10x30 ó 35, en el siguiente radio: Bolívar, Méjico, B. Irigoyen y Humberto I; F. Beretta y Cía., Corrientes 531. v7

DESEO COMPRAR CASITA POR PAlermo ó Paternal, por carta á P. L., Pasaje "La Inmobiliaria" No. 92, Palermo

PARA VENDER RAPIDO SUS CASAS terrenos y campos, con publicación en LA PRENSA, no cobrando gastos si no se vende, y dinero en hipoteca, ocurra al rematador Juan Daneri, Lavalle 641, U. T. 4726, Avenida, y Almagro 1053, de 9 á 12 m. v18m

QUIEREN VENDER SUS CASAS, CAMpos ó terrenos? Pues bien: les garanto la venta en pocos días, ocurrir á A. Figueroa, Arauz 2589, U. T. 1373, Palermo. v13

SE COMPRA PROPIEDAD MODERNA, altos y bajos. Los bajos local para negocio de 10x50 metros. Precio 100.000 $, una parte al contado, lo demás en cédulas. Radio que no exceda de las estaciones ferrovarias, por carta, R. Ruiz, Bartolomé Mitre 376. v8

TENEMOS ORDEN DE COMPRAR TErrenos de 10x30 ó 35, en el siguiente radio: B. Mitre á Santa Fe, y Callao á Azcuénaga; F. Beretta y Cía., Corrientes 531. v7

COMPRA Y VENTA DE NEGOCIOS

ALMACENCITO VENDO CON DESPACHO de bebidas. Pasco 1247. v6

ALMACEN UNICO, VENDO 5.000 $, diario 100 $, 3 piezas, Cochabamba 1707.

ALMACEN, FONDA, VENDO 3.000 $ sin llave, diario 130 $, Cochabamba 1797.

ALMACEN Y BEBIDAS SE VENDE URgente, 600 $, alquiler 55 $, Chile 1420.

ALMACEN BUENO UNICO, INST. CAsa, vendo, San José 742.

ALMACEN AL NORTE, INST. CASA, de 7000 $, vendo, San José 742.

ALMACEN ESQUINA UNICA, INST. CAsa, contrato, vendo 5000 $, Moreno 1753.

ALMACEN COMPRO PAGO LLAVE, Libertorre, Vlamonte 1586.

ALMACEN 2.000 $, ESQ. POR CANNING diario 70 $, Cargo, Alsina 1594.

ALMACEN SOBRE 9 DE JULIO, ALQ. 140 pesos, gran despacho copas, Piazza, Tucumán 877.

ALMACEN FRENTE ESTACION F. C., 7000 $, comodidad y contr., Piazza, Tucumán 877.

ALMACEN VENDO UNICO 4 ESQ. 4000 $ arm. de la casa, otros todo capital, en Moreno 1900.

ALMACEN IMPORTANTE VENDO O tomo socio, por B. Irigoyen, datos Pueyrredón 960.

VENDER SU NEGOCIO EN EL ACTO y sin gastos, mando datos á Pueyrredón 960.

ALMACEN UNICO BUENO VENDO, ver balanceador público Juan Solari, Moreno 2200. v12m.

ALMACEN, PATAGONES 2901, REMAtaremos el martes 6 de Mayo, datos sección remates Bergés y Longhi. v6

AL JUDICIAL REMATE DE ALMACEN, comestibles, Tandil 3802. Local avisa remate, Rodolfo Orlandi. v12

CEITERIA Y COMESTIBLES, espléndido paraje vendo con contrato, Cancallo 4002. v7

ALMACEN CENTRAL, INST. CASA, capital 5.000, vendo urgente, Alsina 430, Campos.

ALMACENES DE 2.000, 2.500, 3.000, 4.000, 5.000, 15.000 $, vendo, Vlamonte 1536.

ALMACEN UNICO POR RIVADAVIA Vendo 8.000 $, mensual 5.000, Cochabamba 1707.

ALMACEN UNICO, ARMAZONES CASA, diario 90 $ garantidos vendo 3.000 $, buen contrato, Garay 2303.

ALMACENES IMPORTANTES, CENTRAles, bien situados, poco capital, vendo, Montevideo 203.

ALMACEN UNICO ESQUINA, DIARIO 150 $, 5 piezas, vendo 4000 $, Venezuela 1231.

ALMACEN Y BEBIDAS, DIARIO 60 $, alq. 52 $, 1 pieza, vendo 600 $, Venezuela 1231.

REMATAR VUESTRO NEGOCIO, SIN pagar comisión, á Del Campo y Cía., Venezuela 1231.

ALMACEN UNICO POR SUAREZ, 6000 $, 2 piezas, alq. 170, diario 140, vendo Venezuela 1441.

ALMACEN UNICO CORRIENTES 3602 vendo urgente, hoy mismo, á la primera oferta.

ALMACEN AL LADO ROGERAFO, 130 $ bebidas, capital 4500 $, comodidades, C. Calvo 1406.

ALMACENCITO 1600 $, 2 PIEZAS, ALQ. 100, diario 60, vende Adolfo Pérez, Venezuela 1441.

ALMACEN UNICO POR CORRIENTES y gran esq. 5 piezas, 5500 $, diario 120, contrato casa moderna, vende Cargo, Alsina 1594.

ALMACEN ESQ. UNICO, POR CORDOba, inst. casa, contr. 4 años, poco capital, alq. 45, venta 3.800, buen local y comodidades, vendo urgente, Belgrano 2491.

ALMACEN UNICO GRAN ESQ. NORTE, avenida de mucho tránsito, venta mensual 3500 á 4000 $, sin fiados, vendo 5000 pesos; Alsina 1618.

ALMACEN UNICO, ARMAZONES CAsa, 15.000 $, 3 piezas, alq. 185, diario mensual 9000 $, en su mayoría en copas, contr. vendo Adolfo Pérez, Venezuela 1441.

ALMACEN Y FONDA ESQUINA VENDO contrato 7 años, instalaciones de la casa, diario 100 $, capital 8000 $, Rivadavia 629, esc. 1.

ALMACEN BEBIDAS ESQUINA SOBRE corrientes, vendo á balance, sin llave, capital 1.500 $, buen contrato, urgente, Lavalle 2042.

ALMACEN UNICO, 4 ESQUINAS, SE vende, tiene contrato y armazones de la casa, facilidades de pago, tratar en el mismo. Maza 1899. v7

ALMACENCITO, JABONERIA, VENTA forzosa, capital 2000 $, deja por mes 1200 $, casa independiente, contrato, Rojas 746, Caballito.

ALMACEN CENTRAL, UNICO 4 ESQ., armaz. casa, sin llave y facilidad pago, vendo por desgracia familia, Victoria 1970. —Pascual.

ALMACENCITO CENTRAL VENDO 1.500 pesos, alq. 100 $, 2 piezas, cont. 3 años, diario 50 $, negocio seguro, Victoria 1970.—Pascual.

ALMACEN VENDO URGENTE, ARMAzones de la casa, por ausentarme fuera de la capital, buen contrato, á dos pasos de los hornos de ladrillos, calle Lazcano entre Zamudio y Sud América.

ALMACENES: ADELANTAMOS EN efectivo el 50 por ciento del valor de los negocios en el acto que se nos autorice para rematar, Victoria 1970. — Pascual.

ALMACENCITO BEBIDAS, UNICO 4 cuadras vendo á balance, sin llave, capital 1.200 $, contrato, buenas comodidades, ocurrir Virgilio 999 esquina Pujol, ó Lavalle 2042.—Bisáñez.

ADOLFO PEREZ, NO COBRA GASTOS para vender ó rematar pronto cualquier negocio, legalidad y reserva, escritorio Venezuela 1441, U. T. 3788, Libertad. v11

A VENDER PRONTO Y BIEN SU NEgocio, tengo buenos compradores al contado, balanzas rápidas, remates con resultado garantido C. N. Benítez, Sarmiento 2781, de 1 á 6 v7

ALMACENCITO Y BEBIDAS, CAP. 1500 pesos, alquiler barato, contrato, diario 50 $, prueba, vendo urgente por tener que hacerme cargo de un gran café, Pueyrredón 950.

ALMACEN EN LA AVENIDA INDEPENdencia esquina, ocasión, poco capital, gran despacho, otro con frente á un taller donde trabajan gran cantidad de operarios y de 20 á 25 pensionistas para comer, también á media cuadra de Independencia, Santiago Palerta y Cía., independencia 3564.

ATENCION! CON URGENCIA, DEBO vender sin más tardanza en esta semana un lechería-restaurant, la más hermosa instalación, por su espléndida situación, de Buenos Aires, con numerosa clientela; por tres su dueño á Europa 5 mensualidades de mes, tiene que quemarla. Mayores datos Avda. Federico A. Sivori (hijo), Av. de Mayo 631, de 1 á 5. v6

BIOGRAFO GENERO LIBRE, UNICO, muy importante, vendo 25.000 $, Vlamonte 1536.

BEBIDAS Y LONCHI, REMATARAN AL martillo Patagones 2901 el martes 6 de Mayo, datos sección remates. v8

BAR BILLARES ESQ. 16.000 $, DIARIO 170, cerca Av. de Mayo, vende Adolfo Pérez Venezuela 1441.

BAR Y BILLAR A 3 CUADRAS DE plaza de Mayo, poco capital se vende particularmente, Bolivia 438.

BAR LUNCH POR CORRIENTES, vendo por $ 3.000, con facilidades, Chacabuco 526.

BAR LUNCH CAFE BILLARES ESQUINA contrato 3 años con facilidad vendo, tratar Alsina 1954.

BIOGRAFO SE VENDE BARATO O SE admite socio con $ 6.000, tratar Loria 856, de 6 á 7 p. m. v8

BIOGRAFO VENDO TODOS LOS UTIles de un biógrafo en globo ó separados, patente y una mesa de billar, un motor Otto, datos Boedo 1375.

BIOGRAFO 400 BUTACAS, 50 TERTUlias, 18 palcos, gran bulevar 10.000 $, facilidad, ganancia mensual 1800 $, vende, Cerrito, Alsina 1594.

COMPRA Y VENTA DE NEGOCIOS

ALMACEN UNICO, VENDO 5.000 $, diario 100 $, 3 piezas, Cochabamba 1707.

ALMACEN, FONDA, VENDO 3.000 $ sin llave, diario 130 $, Cochabamba 1797.

ALMACEN Y BEBIDAS SE VENDE URgente, 600 $, alquiler 55 $, Chile 1420.

ALMACEN BUENO UNICO, INST. CAsa, vendo, San José 742.

ALMACEN AL NORTE, INST. CASA, de 7000 $, vendo, San José 742.

ALMACEN ESQUINA UNICA, INST. CAsa, contrato, vendo 5000 $, Moreno 1753.

ALMACEN COMPRO PAGO LLAVE, Libertorre, Vlamonte 1586.

ALMACEN 2.000 $, ESQ. POR CANNING diario 70 $, Cargo, Alsina 1594.

ALMACEN SOBRE 9 DE JULIO, ALQ. 140 pesos, gran despacho copas, Piazza, Tucumán 877.

ALMACEN FRENTE ESTACION F. C., 7000 $, comodidad y contr., Piazza, Tucumán 877.

ALMACEN VENDO UNICO 4 ESQ. 4000 $ arm. de la casa, otros todo capital, en Moreno 1900.

ALMACEN IMPORTANTE VENDO O tomo socio, por B. Irigoyen, datos Pueyrredón 960.

VENDER SU NEGOCIO EN EL ACTO y sin gastos, mando datos á Pueyrredón 960.

ALMACEN UNICO BUENO VENDO, ver balanceador público Juan Solari, Moreno 2200. v12m.

ALMACEN, PATAGONES 2901, REMAtaremos el martes 6 de Mayo, datos sección remates Bergés y Longhi. v6

AL JUDICIAL REMATE DE ALMACEN, comestibles, Tandil 3802. Local avisa remate, Rodolfo Orlandi. v12

CEITERIA Y COMESTIBLES, espléndido paraje vendo con contrato, Cancallo 4002. v7

ALMACEN CENTRAL, INST. CASA, capital 5.000, vendo urgente, Alsina 430, Campos.

ALMACENES DE 2.000, 2.500, 3.000, 4.000, 5.000, 15.000 $, vendo, Vlamonte 1536.

ALMACEN UNICO POR RIVADAVIA Vendo 8.000 $, mensual 5.000, Cochabamba 1707.

ALMACEN UNICO, ARMAZONES CASA, diario 90 $ garantidos vendo 3.000 $, buen contrato, Garay 2303.

ALMACENES IMPORTANTES, CENTRAles, bien situados, poco capital, vendo, Montevideo 203.

ALMACEN UNICO ESQUINA, DIARIO 150 $, 5 piezas, vendo 4000 $, Venezuela 1231.

ALMACEN Y BEBIDAS, DIARIO 60 $, alq. 52 $, 1 pieza, vendo 600 $, Venezuela 1231.

REMATAR VUESTRO NEGOCIO, SIN pagar comisión, á Del Campo y Cía., Venezuela 1231.

ALMACEN UNICO POR SUAREZ, 6000 $, 2 piezas, alq. 170, diario 140, vendo Venezuela 1441.

ALMACEN UNICO CORRIENTES 3602 vendo urgente, hoy mismo, á la primera oferta.

ALMACEN AL LADO ROGERAFO, 130 $ bebidas, capital 4500 $, comodidades, C. Calvo 1406.

ALMACEN UNICO, VENDO 5.000 $, diario 100 $, 3 piezas, Cochabamba 1707.

ALMACEN, FONDA, VENDO 3.000 $ sin llave, diario 130 $, Cochabamba 1797.

ALMACEN Y BEBIDAS SE VENDE URgente, 600 $, alquiler 55 $, Chile 1420.

ALMACEN BUENO UNICO, INST. CAsa, vendo, San José 742.

ALMACEN AL NORTE, INST. CASA, de 7000 $, vendo, San José 742.

ALMACEN ESQUINA UNICA, INST. CAsa, contrato, vendo 5000 $, Moreno 1753.

ALMACEN COMPRO PAGO LLAVE, Libertorre, Vlamonte 1586.

ALMACEN 2.000 $, ESQ. POR CANNING diario 70 $, Cargo, Alsina 1594.

ALMACEN SOBRE 9 DE JULIO, ALQ. 140 pesos, gran despacho copas, Piazza, Tucumán 877.

ALMACEN FRENTE ESTACION F. C., 7000 $, comodidad y contr., Piazza, Tucumán 877.

ALMACEN VENDO UNICO 4 ESQ. 4000 $ arm. de la casa, otros todo capital, en Moreno 1900.

ALMACEN IMPORTANTE VENDO O tomo socio, por B. Irigoyen, datos Pueyrredón 960.

VENDER SU NEGOCIO EN EL ACTO y sin gastos, mando datos á Pueyrredón 960.

ALMACEN UNICO BUENO VENDO, ver balanceador público Juan Solari, Moreno 2200. v12m.

ALMACEN, PATAGONES 2901, REMAtaremos el martes 6 de Mayo, datos sección remates Bergés y Longhi. v6

AL JUDICIAL REMATE DE ALMACEN, comestibles, Tandil 3802. Local avisa remate, Rodolfo Orlandi. v12

CEITERIA Y COMESTIBLES, espléndido paraje vendo con contrato, Cancallo 4002. v7

ALMACEN CENTRAL, INST. CASA, capital 5.000, vendo urgente, Alsina 430, Campos.

ALMACENES DE 2.000, 2.500, 3.000, 4.000, 5.000, 15.000 $, vendo, Vlamonte 1536.

ALMACEN UNICO POR RIVADAVIA Vendo 8.000 $, mensual 5.000, Cochabamba 1707.

ALMACEN UNICO, ARMAZONES CASA, diario 90 $ garantidos vendo 3.000 $, buen contrato, Garay 2303.

ALMACENES IMPORTANTES, CENTRAles, bien situados, poco capital, vendo, Montevideo 203.

ALMACEN UNICO ESQUINA, DIARIO 150 $, 5 piezas, vendo 4000 $, Venezuela 1231.

ALMACEN Y BEBIDAS, DIARIO 60 $, alq. 52 $, 1 pieza, vendo 600 $, Venezuela 1231.

REMATAR VUESTRO NEGOCIO, SIN pagar comisión, á Del Campo y Cía., Venezuela 1231.

ALMACEN UNICO POR SUAREZ, 6000 $, 2 piezas, alq. 170, diario 140, vendo Venezuela 1441.

ALMACEN UNICO CORRIENTES 3602 vendo urgente, hoy mismo, á la primera oferta.

ALMACEN AL LADO ROGERAFO, 130 $ bebidas, capital 4500 $, comodidades, C. Calvo 1406.

CIGARRERIA SE VENDE AL LADO DE un biógrafo, Libertad 476, comodidad independiente para familia. v7

CIGARRERIA, LOTERIA Y PELUQUEria, buena clientela, se vende con contrato, alquiler barato. Triunvirato 1621.

CASA PENSION, 13 PIEZAS, OCUPADAS, contrato, buena utilidad, 2000 $, contado y facilidad, dueño Lavalle 1646.

CAFES BILLARES VENDO $ 1000, 1500, 2000, 5000, 10.000, 20.000. Paraná 458, Alfonsín. v7

CAMISERIA Y SOMBRERERIA, SE vende ó se cede el local muy espacioso, alquiler módico, tratar Santa Fe 2436. v7

CAFE Y RESTAURANT VENDO, POSIción inmejorable, ó tomo socio, datos, Perú 817, café. v7

CIGARRERIA Y AGENCIA DE LOTEria se vende por no poderla atender, tratar con el dueño, Piedras 456.

CAFE REGIO 3.500 $, VALE DOBLE EN bulevar, 3 piezas, contrata, Belgrano 1302.

CIGARRERIA 2.000 $, CENTRAL, DIArio 70, comodidad, otra 1.000, Belgrano 1302.

CIGARRERIA, SALON DE LUSTRAR Y composturas vendo por cualquier precio no hay otro en la cuadra, urgente, San Juan 1454.

CAYENA Y ESPINOSA, ALMACEN VENdo, al pdo casa, sala, balcones, dormitorios, cancel, adquinado para Z. de la Peña.

CASA DE PENSION VENDO, AMUEBLIAda, con 11 habitaciones, barata, con buenas utilidades, por enfermedad. Maipú 962. v8

CAFE BILLARES POR CORRIENTES, central, vendo 11.000 $, alq. barato, cont. 5 años, comodidades, diario 350 $, ocasión, Victoria 1970.—Pascual.

CIGARRERIA LOTERIA CHICA POR el Sur vendo hoy mismo por ausentarme, alquiler 20 $, todo en globo 200 $, razón Sulpacha 527.

CASAS AMUEBLADAS DE 2.000, 2.500, 3.500, 4.000, 5.000, 6.000, 8.000, 10.000, 12.000, 14.000, 18.000, 25.000 pesos vendo, Vlamonte 1536.

CAFE BILLARES CON MUCHA CLIENtela vendo ó con preferencia tomo socio con 2500 $, alquiler baratísimo, verlo, San Juan 2845.

CONFITERIA LA MEJOR POR CORrientes, trab. 10.000, cont. 5 años, 6 largos plazos vende Miguens Rey, Moreno 502.

CIGARRERIA MENSAJERIA Y LOTEria Corrientes, dos piezas y comodidades, vendo ó balanceo, por tener otro negocio, ven señor Cruz, Uruguay 875.

CIGARRERIA, LIBRERIA, JUGUEteria, Montevideo y Cangallo, vendo por 1000 pesos, alq. 90, otra Chacabuco y Moreno, con mucha lotería, por 3.000 $, otra E. Ríos 1.500 $, Chacabuco 526.

CIGARRERIAS, LIBRERIAS, LECHErías, tiendas, mercerías, carnicerías, cafés, confiterías, de $ 100 á $ 50.000, ubicación y condiciones excepcionales en venta permanente, Belgrano 2491.

DESPACHO DE PAN SE VENDE 120 $, urgente, Solís 1088.

DESPACHO PAN Y COMESTIBLES POR Corrientes vendo 1.100 $, deja 10 $ diarios, Lavalle 2042.

DESPACHO PAN REGIO VENDO 500 $, diario 9 $ libres, á prueba, 2 piezas, Garay 2303.

DESPACHO PAN VENDO 300 $, DEJA 8 $ diarios, negocio, una pieza, 70 $, ocasión, urgente, Méjico 1713.

DESPACHO PAN Y BEBIDAS ESQ. EN 600 $, contr. 5 años, vendo, San José 742.

DESPACHO PAN, 10 $ DIARIO LIBRE alq. 45, 2 piezas, vendo 800 $, Venezuela 1231.

DESP. PAN CHICHE VENDO 450 $, alq. 60 pesos, comodidad, otros 300 á 2000 pesos, Victoria 1690.

DESPACHO PAN FACTURA CHICHE, gunanecia 10 pesos diarios, vendo 600, Rivadavia 1945.

DESPACHO PAN CENTRAL, LADO MERcado importante vendo 700, Moreno 1753.

DESPACHO PAN FACTURA COMESTIbles, alquiler 60 $, diario 45 $ vendo 700 $, tratar Alsina 1564.

DESPACHO PAN VENDO, GRAN PIchincha, deja 15 $ libres y fonda alq. Chacabuco 1022.

DESPACHO DE PAN Y COMESTIBLES se vende ó Santa Magdalena 687, Barracas, por enfermedad. v6

DESPACHO DE BEBIDAS VENDO O armazones, todo 200 $, vale doble, Independencia 1587. v6

DROGUERIA SE VENDE O SE TOMA socio, por no poderla atender su dueño, tratar Demaría 4462. v6

DESPACHO PAN SUCURSAL PANADEria, alquiler 65 $, una pieza y negocio, se garantiza libre 7 pesos diarios, vendo, San 1425.

FONDAS LAS MEJORES DE 1000 A 6000 pesos vendo, Alsina 1468.

FONDA VENDO POR NO PODER ATENderla, Gaboto 1329, Boca. v7

FONDA VENDO URGENTE, EQUIADOR 991, taller Sommarti, Avellaneda. v7

FONDA 4.300 $, DIARIO A PRUEBA 130, 26 camas, por desgracia, Belgrano 1302.

FONDA SE VENDE POR DESAVENENcia, tratar en la misma, B. Mitre 3353. v7

FONDAS Y RESTAURANTS VENDO pesos 1000, 1500, 2000, 3000, 5000, 8000, Paraná 458, Alfonsín. v7

FONDA BUENA EN LA DARSENA, SE vende urgente, por enfermedad, datos Sra. de 1 Estero 821.

FABRICA DE MOSAICOS, SE VENDE con grandes facilidades de pago, poco capital, Bmé. Mitre 479, casilla 54. v7

FARMACIA VENDO CON FACILIDADes en capital de provincia, dirigirse Blandengues 1783. v7

FONDA Y DESPACHO DE BEBIDAS, esquina, se vende por no poderla atender, Bolívar 1, con Cristóbal, Caballito. v8

FERRETERIA, PINTURERIA, BAZAR se vende, Triunvirato 915, tiene contrato.

FLAMBRERIA, SE VENDEN MOSTRAdores de mármol artísticos é instalaciones de frasno, urgente, Chacabuco 248.

FONDITA ALOJAMIENTO... VENDO hoy mismo... 850 $ por fallecimiento, Lavalle 2042.

FONDA española ACREDITADA, SE vende barata por enfermedad del dueño, vela 1 Sarsfield 91, altano. v8

FONDA POR EL ONCE VENDO 2.200 $, diario 80 $ garantidos, contrato, Garay 2303.

FONDA P. COLON, DIARIO 90 $, AL quiler 140, 10 piezas, vendo 2000 $, Venezuela 1231.

FONDA POR SANTA FE Y CALLAO, diario 70 $, vendo $ 1.500, Tucumán 1784.

FONDA Y ALOJAMIENTO, 19 CAMAS diario 60 $, contrato 8 años, en 800 $, C. Calvo 1400.

FONDA ALOJAMIENTO, CENTRAL, 800 pesos, diario 60, otras á 80.000, Lima 451.

FONDA BIEN SITUADA VENDO 2000 $, 40 camas, otra 900 $, alq. 80, Moreno 1900.

FARMACIA CHICHE, A UN PASO DE la capital, íntegramente á plaza venden Rodríguez y Cía., La Legal, Salta 263.

FONDA VENDO POR CONSTITUCION, 1500 $, mucho desp. bebidas, otra 900 pesos, alojam. otras, Victoria 1690.

FABRICA DE TALLARINES Y COMESTibles en general se vende en un mercado importante para informes á Juan Solari, balanceador, Moreno 2200. v7

FONDA, POSICION INMEJORABLE, vendo regalada 1.400 $, alquiler barato, contr. 3 años, diario 80 $, gran pichincha, Victoria 1970.—Pascual.

FABRICA DE AGUAS GASEOSAS SE compra ó se entra en sociedad, dirigirse por carta solamente R. R., Cramer 3015.

FARMACIA AL NORTE, LUJOSAMENte instalada, diario 120 venden con facilidades, Rodríguez y Cía., La Legal, Salta 263.

FONDA GRAN DESPACHO BEBIDAS, en el punto mejor de la ciudad para este ramo, vendo 5000 $, diario á prueba, 150 $, Alsina 1618.

FARMACIA VENDO EN ROSARIO DE Santa Fe, bien situada, bien instalada y de poco capital. Venta liberal, á plazos, ocurrir San Juan 1300, en Buenos Aires ó San Luis 733, en Rosario.

GARAGE Y TALLER MECANICO SE vende barato, Paseo de Julio 2266.

GRAN CASA DE PENSION, CENTRALIsima, con grandes utilidades, se vende, Florida 377. v8

GARAGE SE VENDE POR NO PODERlo atender, capacidad 50 autos, con taller mecánico, completamente lleno, ubicación inmejorable, al Norte; tratar Pueyrredón 924. v6

GRAN OCASION, SE VENDE FABRICA de cajas para cigarros por ausentarse su dueño á Europa, se compra con poco dinero, corla y tratar Bathurst esquina Loria 2195. v8

HOTEL CENTRAL CON 50 PIEZAS vendo de ocasión, 22.000 pesos, Alsina 1408.

HERRERIA SE VENDE, BARATA, AL quiler 85 $, negocio y pieza, tratar Piedras 881. v6

HOTEL PENSION BILLARES, ESQUIna por el Once, 18 piezas bien amuebladas, oportunidad única, por 8.000 vende Miguens Rey, Moreno 502.

HOTEL CATALAN, ALSINA 1125|27|29, vendemos en condiciones ventajosísimas ó remataremos el miércoles 7 de Mayo, Bergés y Longhi, Uruguay 494. v6

IMPRENTA CON LINOTIPO VENDO. C. Calvo 653. Se dan facilidades.

LECHERIA SE VENDE, TRATAR en la misma, Alberti 1217. v8

LECHERIA 1.500 $, 10 TARROS, 4 MEses, alquiler 75, varias 3 á 7.000, Belgrano 1302.

LECHERIA CENTRAL, AQUI AL NORTE contrato, vendo 1500 $, Paraguay 1332.

LECHERIA VENDO POR AUSENTARME poco alquiler, contrato, Tucumán 1784.

LECHERIA EN CORRIENTES 2 PIEZAS, contrato vendo, Moreno 1753.

LECHERIA VENDO 3.200 $, 10 TARROS, comodidades familia, Chacabamba 1707.

LECHERIAS, LAS MEJORES, DE 1500, 1800, 2000, 2200, 2500, 3000, 4000, 4500, 5000, 6000, 18.000 $, vendo, Vlamonte 1536.

LECHERIA 12 TARROS, ALQUILER 90 pesos, 2 piezas central vendo 1.500 $, Venezuela 1231.

LECHERIA VENDO TIRADA LO MEJOR del centro, diario 390 $, contr. otra 1000 pesos, Moreno 1900.

LECHERIA CENTRAL, GRAN despacho en completos, se vende á prueba, tratar en la misma, Lavalle 1470.

LECHERIA CENTRAL VENDO 1300 $, 8 tarros, alq. 100 $, otras 600, 900, 1500 á 20.000 $, Victoria 1690.

LECHERIA CHICHE, MUCHOS CAFE con leche, vendo 1.300 $, Rivadavia 1749.

LOTERIA EN PLENO CENTRO VENdo 1800 $, 12 tarros, casa sola, Chacabuco 1022.

LECHERIA REGIA ESTILO MARTONA 10 tarros en completos, vendo 1150 $, Victoria 1562.

LECHERIA CENTRAL, POR 3.500 $, otra gran negocio $ 26.000, vendo, Chacabuco 526.

LECHERIAS DE 1.000, 1.500, 2, 3, 4 y 20.000 $ las mejores vendo, Moreno 1753.

LECHERIA, CAFE, REGIA ESQUINA, 12 tarros, contrato, en 2000 $, C. Calvo 1400.

LECHERIA VENDO AL LADO TEATRO Colón, tratar en la misma, Tucumán 1089. v6

LECHERIA SE VENDE, POR NO PODER atenderla, frente á un almacén, barata, Thames 612. v7

LECHERIA CENTRICA, VENDO O TOmo socio con facilidades pago, dos pizzas y comodidades, diario 70 $, Uruguay 376.

MARIOS GUALCO Y Cía., REMATARAN la tienda de Provincias Unidas y Portela hoy á las 1.30 p. m. todas las existencias por valor de 20.000 pesos. v6

OJO, PELUQUERIA VENDO, COMODIdad para familia, Entre Ríos 978. v7

OJO, PELUQUERIA Y CIGARRERIA SE vende, Anchorena 937.

OJO, PELUQUERIA VENDO 300 $, Callo Catamarca, tratar Uruguay 984.

OJO, SE VENDE UNA BARBERIA EN $ 350, Paso 254.

OJO, VENDO PELUQUERIA MUY BArato, Culpina 723, Flores.

OJO, SE VENDE LA PELUQUERIA de la calle Humpland 2051, se da á prueba, comodidad para familia.

OJO, PELUQUERIA VENDO 800 $, SAla y pieza, contrata 3 años, trabaja 250 $, Castro 1133. v6

OJO, PELUQUERIA MUY ACREDITADA se vende, Córdoba 1765, casi esquina Callao.

OJO, VENDO A TODOS PRECIOS PEluquerías y muebles, Plaquer, Chacabuco 392.

OJO, PELUQUERIAS CENTRALES Y muebles baratísimos, vende únicamente, Callejón, Savandi 217. v8

OCASION, CONFITEROS: TRASPASO FAbrica de rosquillas y masas, horno, mesas, herramientas, en la misma hay despacho pan y factura, Río de Janeiro 859. v7

OJO, SE VENDE EL ANTIGUO Y ACREditado almacén bajo, con despacho de bebidas en las cuatro esquinas, con 18 años de existencia sin cambio de dueño, tiene canchas de bochas tapadas, billar, gran sótano y comodidades para familia, con contrata, importante negocio para dos socios, tratar en el mismo, calle Salguero 702 al 706 esquina Humahuaca. Nota: No se trata absolutamente con ningún corredor ni balanceador. v7

PANADERIA 10.500 $, 11 BOLSAS, cont. 3 años; otra 16.000 $, San José 742.

PELUQUERIA Y CANTINA SE VENDE y alquila la casa, Planes 978. v8

PELUQUERIA, SE VENDE, COMODIDAD y contrato, Méjico 3400 v8

PELUQUERIA, CIGARRERIA, VENDO alquiler gratis, contrato tres años, facilidades de pago, Cangallo 2694. v6

PANADERIA SE VENDE POR NO POderla atender ó se desea un socio, Hernandarias 800. v7

PELUQUERIA ACREDITADA VENDO muy urgente, con facilidades, A. del Valle 1395.

PELUQUERIA, PEINADOR Y POSTIzos, vendo por enfermedad enfrente Río Janeiro 1369. v8

PANADERIA VENDO 3000 $, 5 BOLsas, contr. 5 años, otra los útiles, cont. 7 años, Moreno 1900.

SE VENDE CIGARRERIA Y [illegible] Lima 741.

SE VENDE BARATO UN CAFE [illegible] tre Ríos 139, para retirarse [illegible] cio.

SE VENDE CIGARRERIA Y [illegible] Instruir, por cuadrarse su duenio Brown 1332, Boca.

SALON DE LUSTRAR Y [illegible] vendo, Rivadavia 6843, al lado de [illegible] tro Pueyrredón, á media cuadra plaza Flores. v7

SE VENDE UN JARDIN ANTIGUO EN San Martín, bien situado con muchas comodidades, calle B. Mitre y [illegible] Beaster, á dos cuadras de la plaza y del tranvía, tratar Libertad 1339, 3, Alea.

SE VENDE POR AUSENTARSE SU dueño por garcionier riendole inmueblada con todo confort, precio 10.000 pesos, puede seguirse con la casa existente por un año, puede [illegible] de 1 [illegible] m., Talcahuano 141. v9

TALABARTERIA SE VENDE POR NO poderla atender, Vieytes 187.

TIENDA Y MERCERIA ACREDITADA se vende, Corrientes 4516. v8

TALLER DE PLANCHADO BARATO Y con mucha comodidad se vende, Charcas 1033.

VENTO TALLER DE PLANCHADO A n

VENTA de MUEBLES y OBJETOS VARIOS

MUEBLES BUENOS, BARATOS Y ARTISTICOS á mitad de precio, de todas las mueblerías y á plazos, sin recargo, se entregarán con solo informes. B. Mitre 1046. v20

MUEBLERIA LA CONTINENTAL
RIVADAVIA 2327
Gran liquidación forzosa por desalojo de local, aprovechen esta única ocasión de amueblar su casa con poco dinero, pues á cualquier precio se vende. Hay en existencia más de 500 juegos de dormitorio, comedor, sala, escritorio é infinidad de muebles sueltos. No olvidarse á cualquier precio se vende, Rivadavia 2327. v15

MUEBLES!! 1245 CORRIENTES 1255.

"LA UNION"

Por cambio de firma, ¡¡ excepcional rebaja!! ¡NO SE HACE CUESTION DE PRECIOS! ¡¡Nada más justo que ver para convencerse!! ¡

¡¡Como regalo!! Dormitorio para matrimonio, 10 piezas . . . $ 120
¡¡Como regalo!! Juego de dormitorio completo 8 piezas . . . " 85
¡Gran sensación! Juego Luis XV para matrimonio, finamente tallado . " 225
¡¡Juego compuesto, 7 piezas, Luis XIV, para matrimonio . . . . " 150
"Excepcional" juego de comedor, Luis XVI, 9 piezas . . . . . " 111
¡¡Lo imposible! Gran juego de comedor, estilo Renacimiento, francés, 16 piezas . . . . . " 350
¡¡Juego de sala fantasía!! . . . . " 70
¡¡Gran surtido en camas de hierro y bronce!! desde . . . . . " 15

¡¡No pierdan su tiempo en ver en otra parte!! Desde lo más regio á lo más barato se encuentra en "La Unión", Corrientes No. 1255. v11m

MUEBLES!!!! MUEBLES!!!!
S. MOREAU
Sucesor de F. J. Marty
Casa de las más antiguas de esta plaza
856 Cangallo 856
SEGUIMOS LIQUIDANDO!!!!
A CUALQUIER PRECIO HASTA FIN DE MES!!! TODOS DEBEN APROVECHAR ESTA OPORTUNIDAD, QUE JAMAS SE LES VOLVERA A PRESENTAR!!! No hacemos cuestión de precio.
TENEMOS QUE LIQUIDAR
para dar salida á nuestro inmenso stock!!! NADIE SALE SIN COMPRAR.
Fijan precios á otras casas!!! y después visiten nuestros grandes depósitos!!! donde encontrarán un surtido permanente, desde lo más barato hasta lo mas fino!!!
VENTAS A PLAZOS, SIN RECARGO!!!!
Dormitorio Luis XIV, 8 piezas . . $ 85
Dormitorio matrimonio, 9 piezas . " 105
Dormitorio nogal tallado Luis XV para matrimonio, 9 piezas . . . " 205
Comedor Renacimiento, 10 piezas . " 95
Camas bronce importadas . . . . " 54
Dormitorio roble forma 3 cuerpos, para matrimonio, 10 piezas . . . " 390
Regio comedor 3 cuerpos, nogal tallado, completo 16 piezas . . . " 350
Juego sala nogal francés, importado, con lámpas de seda . . . . " 195
Juegos de vestíbulo . . . . . " 40
Remitimos catálogo gratis al interior.
S. MOREAU, 856 Cangallo 856. v31

MUEBLES ¡¡LA NACIONAL!!

1054 SARMIENTO 1041

¡ESTA CASA no REGALA, vende

¡¡MUY BARATO!!

Tenemos en nuestros salones de venta, un gran surtido de MUEBLES finos y baratos.

1054 SARMIENTO 1041

Visitar!! LA NACIONAL!! es tener seguridad de encontrar el mejor surtido de MUEBLES!! fuera de toda competencia. NO!! LIQUIDAMOS!! VENDEMOS!! al costo POR 15 DIAS
Dormitorio Luis XV tallado para matrimonio todo nogal, 10 pzas. $ 215
Juego para matrimonio!! MACIZO!! con 9 piezas con bronce . . . . " 125
Comedor ¡RENACIMIENTO! en nogal con herrajes finos, 15 piezas. . " 330
Dormitorio!! ARTE NUEVO!! nogal con herrajes de bronce para matrimonio, 8 piezas . . . . . " 255
Comedor!! Luis XVI!! de nogal, compuesto de 9 piezas. . . . . " 125
Dormitorio!! Luis XIV!! macizo para una persona . . . . . " 95

Tenemos en nuestros salones el mejor surtido conveniendo antes VER ! LA NACIONAL!! para formarse el mejor presupuesto. No olviden. Pedir nuestro último suplemento. LA NACIONAL!! 1041 SARMIENTO 1054. v30m

MUEBLES—SANZ—MUEBLES
818 SARMIENTO 844

LA DIAGONAL NOS LLEVA NUESTROS GRANDES SALONES DE VENTA. EL MUEBLERO Y EL PARTICULAR SE LLEVARAN LOS MUEBLES Y TAPICERIA. NO DISCUTIMOS, A CUALQUIER PRECIO ESTAMOS OBLIGADOS A VENDER 900.000 PESOS EN COMPLETO DERROCHE. POBRES Y RICOS APROVECHEN, HAY DE TODO, DESDE EL MUEBLE MAS FINO IMPORTADO, A LO MAS BARATO.
Obsequio al comprador cocina y ropero
Dormitorio inglés 7 piezas . . $ 75
Dormitorio 2 plazas, 7 piezas . . " 110
Dormitorio Luis XV nogal de Italia . " 295
Dormitorio Luis XV, 3 cuerpos . . " 450
Comedor inglés, 10 piezas . . . . " 190
Comedor 3 cuerpos, nogal macizo . " 299
Sillas de esterilla y taquara . . . " 60
Mesas de comedor 3 tablas, nogal . " 20
Mesas de sala doradas bronce . . . " 65
Consolas doradas Luis XV . . . . " 40
Sillas de Viena legítimas . . . . " 20
Escritorios nogal . . . . . " 15

Conviene visitar esta colosal liquidación. Muebleros, particulares, corredores, revendedores, infinidad de desmontes finos, comedores, importados y fuera de serie, cortinados, colchones y muebles sueltos de todo clase y estilo. Pobres y ricos, aprovechen! Embalaje, conducción y colocación gratis.—818 sarmiento 844, entre Suipacha y Esmeralda. No tiene sucursales. v15jun

CHICO, PELUQUEROS! SILLONES de primera, vendo, Corrientes 1179.

CHICO, BILLAR CON TODOS LOS UTILES correspondientes se vende, gran ocasión. Humberto 1.° 1241. v8

CHICO VENDO UN JUEGO DE MUEBLES para peluquería muy barato, todo de cedro, Luis XV, calle Rodríguez 1252.

CHICO, PELUQUEROS, SILLONES, MUEBLES, espejos, vasos, fábrica Thames 739, esquina Triunvirato.

CHICO, PELUQUEROS! MUEBLES NUEVOS y usados, vende Filipe, Chacabuco 392.

CHICO, PELUQUEROS! VENDO MUEBLES completos para tres chicos estilo último modelo, precios increíbles, pedidos para campaña, gran depósito, Florida, casi Cabildo 332.

CHICO PELUQUEROS, A PLAZOS Y AL contado vendo mesas, espejos, sillones, la ateras, toilettes, cabineras armazones, etc., fábrica y depósito, Las Heras 2721 entre Andes y Junín. v8

CHICO PELUQUEROS: MESAS, ESPEJOS, sillones, lavatorios, toilettes, estufas, sillas, sillitas, surtido completo y permanente precios baratísimos. Ver para creer, fábrica y depósito de F. Faifeine, Saraudi 217. v8

PIANO DE CONCIERTO CASI NUEVO media cola, vende barato, Saraudi 217.

PIANO ALEMAN NUEVITO, FAMILIA, vende baratísimo, Matheu 1585.

PIANO ESPLENDIDO POCO USO DE 800 pesos vende por 300, Belgrano 4832.

PIANO PLEYEL EN BUEN USO VENDO en 160 $, Venezuela 630.

PIANO VENDO URGENTE, SAN CARLOS 4120.

PIANO MENDELSSHON GRAN FORMATO, nuevo, ocasión 450 $, Méjico 1636.

PIANOS Y AUTOPIANOS 1/4 COLA, los mejores, venta barata, Méjico 1634.

PIANO ESTUDIO EN 80 $ VENDO Y 1 heladera, Tundil 2883, Flores.

PIANO CRUZADO EN ACERO, SE VENDE en 140 $, Corrientes 3707. v7

PIANO USADO VENDO POR FALTA de comodidad, Arcevedo 2455. v7

PIANOS GARANTIDOS A 20 $ MENSUALES, casa Rivarola, C. Pellegrini 185. v21

PIANO OTTO NOGAL, NUEVO, 3 PEDALES vendo barato, Tucumán 1671. v10

PIANO OTTO, 3 PEDALES cruzado en bronce poco uso, vende familia en 220 pesos, San José 740.

PIANO ESPLENDIDO, NUEVO VENDO baratísimo, por ausentarme á Europa. Bogotá 2251. v

PIANO NEUMAN NUEVITO VENDO barratísimo, 440 $, por ausentarme. Rivadavia 6716.

PIANOS NUEVOS Y DE ESTUDIO, VARIAS marcas, vendo barato, Cangallo 1236.

POR AUSENTARSE los dueños, se venden muebles sueltos y juegos, Catamarca 529 de 8 á 12 m.

PIANO ALEMAN EN BUEN USO, CUADRADO, vendo 350 $. Schmeider, E. Unidos 1626.

PIANO AFAMADA MARCA BOISELOT casi nuevo, baratísimo, urgente, familia, Maza 359.

PIANO RIQUISIMO, GRAN FORMATO bronce todo, familia vende urgente, Chile 1458.

PIANOS PAGADEROS A 25, 30, 35 Y 40 pesos mensuales, surtido de todas las marcas. D. Marguignat, Corrientes 925. v21m.

PIANOS MARCAS GARANTIDAS DESDE 20 $ mensuales, entrega inmediata, sin fiador, antigua casa Hansen, Salta 560. v12

PIANO GRAN FORMATO, NUEVISIMO, de concierto, cruzado en acero y bronce lo vendo por solo 550 $, por ausentarme urgente, Salta 730.

PIANO OTTO VENDO, GRAN FORMATO, cuerdas cruzadas, 3 pedales, armazones en bronce, vendo barato, Venezuela 1473.

PIANOS STICHEL Y WARNE, MARCAS registradas y conocidas en todo el mundo, desde 20 $ sin fiador, Sarmiento 1463|67. C. T. 3329, Central. U. T. 106, Libertad. v2jun.

SE VENDE UN BILLAR USADO A precio módico, Carlos Calvo 1201. v6

SE VENDE UN PIANO NUEVO, MARCA Linke, y algunos muebles de comedor, tratar de 1 á 4. Tucumán 1785. v7

SE VENDE TODO O PARTE DEL MUEBLAJE flamante de un petit hotel, por ausentarse sus dueños al extranjero, tratar de 11 á 12 m., Cerrito 157. v3

VENTA de MUEBLES y OBJETOS VARIOS

SE VENDE UN PIANO, ANDES 379. v7

SE VENDE UN ESCRITORIO NORTEAmericano; tratar de 2.30 á 5, Florida 430.

TODOS LOS MUEBLES DE UNA CASA inglesa se venden en block. Piano, cortinas, alfombras, útiles de cocina, etc., etc., casi nuevos, importados de Inglaterra, urgente por ausentarse á Europa. Verlos martes á miércoles, después á las 5 p. m., Patricios 1107.

VENDO PIANO BARATO, LAVALLE 3738.

VENDO UN BILLAR BARATO, NOGOyá 3243, Villa del Parque, F. C. P. v8

VENDO JUEGO MUEBLES LUIS XV Y comedor del mismo macizo, Tucumán 2086.

VENDO BARATO UN JUEGO DE MUEBles de roble, nuevos, modernos de matrimonio, Solís 351. v7

ARRENDAMIENTO DE TIERRAS

ARRIENDANSE 100 CUADRAS en Mercedes. Propietario, Juncal 2080, B. A. v10

ARRIENDO 10 HECTAREAS CON CASA en San Miguel, F. C. P., tratar Junín 1.98.

ARRIENDO 490 HECTAREAS DE MUY buen campo, en el partido de Lobos, en un lote ó fraccionado, tratar Perú 142, de 2 á 4.

ARRIENDANSE EN LINCOLN 8.000 HECtáreas de campo muy apto para agricultura y ganadería, dirigirse por carta á García Valdivia, Viamonte 2050. v6

ARRIENDANSE 1500 hectáreas CLAMbradas, para ganadería, en la Pampa, fracción 3a., letra B, lote 19, tratar Arenales número 1145. v6

ARRIENDASE DESDE EL 1o. DE JULIO en General Alvear, dos leguas campo bien alambrado con potreros y molinos, especial para agricultura ó ganadería, todo ó en fracciones. Campo conocido por Salvador del Valle dista tres leguas de la estación, contrato 5 años, condiciones de pago convencional y ventajosas, por informes dirigirse al señor Alberto Herdt, consignatario Victoria 1028, y para tratar en el mismo establecimiento con don Francisco Gorvea. v20

CHACRA EN MORON, CONOCIDO POR de Parallón, 25 hects. con casa, galpones, frutales, alfalfares, etc., se arrienda, tratar J. Doblas San Martín 424.

CAMPO SE ARRIENDAN 70 CUADRAS alambradas para agricultura ó tambo, en el partido de Giles, á 20 cuadras de la estación Ruiz, frantsia Rural, disponible; dirigirse Arenales 1145.

CAMPO EN MERCEDES — SE ARRIENDan 380 alambradas de buen campo para pastoreo ó ganadería, especial para cambio á 3 leguas de Mercedes, á dos de la estación J. M. García á igual distancia de Ingeniero Williams, F. C. S. Infermes Byrne Hnos., Victoria 152. v7

CHACAREROS, EN BRANDSEN, A 40 cuadras de la estación Ferrari, se arriendan una fracción de 120 cuadras y otra de 80, ambas para agricultura y ganadería, para verlo dirigirse en Brandsen á don Lorenzo Bianchi; para tratar Independencia 1724, por carta ó personalmente.

NOVILLITOS ESPECIALES DE 2 años, término medio vendo 40 á 100 $, dirigirse á Ygarzún, Las Heras.

SE ARRIENDAN 1.000 HECTAREAS DE campo, especial para agricultura y ganadería, pista dos leguas de Lobos y estación Carlos, tratar Sarmiento 487, segundo piso, escritorio 1. v13

SE NECESITA PARA ARRENDAR CAMpo de 50 hectáreas, más ó menos, con habitación, cerca de Buenos Aires, para alfalfado, teniendo molino, etc., ofertas por carta á Mock, Esmeralda 449, 3er. piso.

SE DESEAN ARRENDAR 600 CUADRAS alfalfadas, divididas en 4 potreros, con aguadas, alambrados, corrales, bañería para pesar ganado y otras comodidades, á una legua de la estación Central de Rosario, F. C. C. A., en la estancia Chañarito, provincia de Córdoba, acurrir H. Mitre 1466.

TAMBIEN EN BRANDSEN SE arriendan dos fracciones de buen campo, una de 120 cuadras y otra de 80, dirigirse en General á don Lorenzo Bianchi, para tratar Independencia 1724.

COMPRA Y VENTA DE MAQUINAS

BARATO VENDO SIERRA SIN FIN nueva y motor 2 HP., Piedras 1012. v7

CALDERA "CORNWALL" FABRICADA por Sulzer, 80 mts. c. de pared liso se vende, Cangallo 612.

EXTRACTOR CENTRIFUGO, EN BUEN estado, compro, informes y precio por carta á Tuluenza, Alsina 1602.

MOTORES SE VENDEN DOS PRENSAS Renovenses, Solís 1959.

LAVANDAIA PARA PLOMO COMPRO buena, Victoria 557, escritorio 1.

LINOTIPO NORTEAMERICANA, DE los números 2, 5 ó 8, usada en buen estado, compro. Ofertas indicando precio y condiciones á B. B., Pozos 817.

MOTOR A VAPOR SULZER 80 CABAllos véndese Tapalqué 640.

MAQUINAS SINGER, NUEVAS, DOS se venden baratas, Corrientes 1996.

MAQUINA DE ESCRIBIR CINTA DOS colores Hammond vendo, ocasión, Mercedes 1957.

MAQUINA DE ESCRIBIR, SIN USO, barata, vendo barata, Victoria 1021, Sr. Jiménez, de 8 á 10 a. m.

MAQUINA DE ESCRIBIR UNDERWOOD de ocasión vendo barato, Bolívar 775, Urbano.

MAQUINAS DE ESCRIBIR UNDERwood Royal Remington y Hammond se venden, Bernardo de Irigoyen 524.

MAQUINA DE ESCRIBIR SE VENDE, de 2.a.m. de buena marca, por ausentarme, Maipú 947.

MAQUINA DE CORTAR Y PUNZONAR chapa se vende por $ 500, vale $ 1.500, en perfecto estado, poco uso, con todos sus útiles, á mano y vapor, Santa Rosalía 414.

MAQUINAS DE COSER ORIGINAL, Singer, New Home, Cinderella y otras garantizadas á pagar en 10 meses. Sin un 35% — Peralta Co. v9

MAQUINAS DE COSER A $ 25, 30, 33, 35, 37, 40, 44, 11, 55, 60, 65, 70 y más al precio sencillas, fuertes, silenciosas y de suavísimo manejo, Salta 366. v9

MAQUINAS COSER MUNDIAL, NEW Home, cañón, Benzo, Naumann, otras toda costura, nuevas, desde 15 $, garantidas 5 años, vendo, B. de Irigoyen 1524. v10

MAQUINAS DE ESCRIBIR NUEVAS Y de ocasión, Underwood, Torpedo, Monarch, Hammond, Remington y otras garantizadas y á prueba, Persistent Co., Salta 366.

SE VENDE GUINCHE 10 Tons. DE MEdor marca H. Pérez, Bolívar 136.

SE VENDE MOTOR A VAPOR FOSTER tracción 35 caballos, facilidades, referencias, por cuenta H. Morelos 1342.

SE VENDE MAQUINA DE HACER MEdias con repuestos sin uso, Boyacá 342, Flores.

SE VENDE CALDERA FUEGO CENTRAL 35 HP., por desalojo, R. Pérez, Bolívar 136.

SE VENDE MOTOR CLAYTON 12 HP. Y moledora casi nuevo, ocurrir Ocampo 408. v8

SE VENDE MOTOR DE 35 HP. TOSI de alta y baja presión con condensador sin caldera con economizador, en perfecto estado, funcionando diariamente se venden también las transmisiones, poleas, etc. Venta forzosa por desalojo del local. Para verlo funcionar pasar de 7 a. m. á 5 p. m., por Sarmiento 2241. v8

VENDO UNA CALDERA 10.000 LITROS, 1 bomba, tres cilindros, Santos Lugares F. C. P., Rodríguez Peña 1200. v8

MATERIALES DE CONSTRUCCION

A 11 CTS. METRO LINEAL MACHIMbre una 1x3 nuevo, Chacras 2940. v6

A $ 150 CASILLAS DESARMABLES, prácticas, Tortosa, Chacras 2940. v6

A TORTOSA Hnos., PIDA CATALOGO de puertas, etc., Chacras 2940. v25m.

A TORTAJADA, PIDA CATALOGO DE puertas, etc., Puevrredón 623. v11

A $ 1.06 CHAPAS NUEVAS, COLUMNAS desde 2 $, Puevrredón 623. v11

A LAMBRE TEJIDO Y POSTES BARAtos, puertas á 6 $, Puevrredón 623.

A COMPRAR BARATO CINCO PUERTAS comunes, frentes madera dura, lejos, Corrientes 4069.

A MATERIALES NUEVOS Y USADOS, liquidación permanente Marini, Rivera 1626. v15m

ACTUAR A RIVADAVIA 3017 A COMprar puertas y ventanas de calidad superior y precio muy reducido. v26m

A $ 1.06 CHAPAS CANALETA 6 PIEZAS nuevo sano, $ 1.27, $ 1.40, $ 1.55, $ 1.70 $ 1.06, Chacras 2940. v6

A 25, 27, 30 Y 35 CTS. METRO ALAMbre tejido, portacitos hierro $ 6, Chacras 2940. v6

A 65 CTS. METRO TIRANTES PEA 3x6 nuevo, 2x3 á 0.33 y 1x3 0.11, Chacras 2940. v6

ANTES DE COMPRAR PUERTAS Y ventanas pidan catálogo A. Irigoyen 4 bajo, Montes de Oca 1526. Se remite gratis. v26m

A VER LAS PUERTAS MAS BARATAS y de trabajo mejor conceptuado en la gran compra mecánica de Eugenio Nori e hijos, Rivadavia 1651. Se remite gratis catálogo ilustrado. Inmenso surtido de materiales de construcción. v11

PERSIANAS DE MADERA DE ENHOjar vendo muchas, Cerrito 236. v7

SE VENDEN TODOS LOS MATERIALES de la demolición Córdoba y Maipú y Córdoba y Sarandí.

SE VENDEN VARIAS Tdas. TIRANTEría nueva de 3 varias medidas, 50 pesos más. R. Pérez, Bolívar 136.

VENDO PUERTA CANCEL CON CRIStales y una de patio usada, Cerrito 288. v7

ESPECIFICOS

ESPECIFICO ALMORRANINA VEGETAL premiada con medalla de oro en la Exposición Industrial de Roma de 1911. Unico remedio para curar radicalmente sin operaciones las almorranas y las fisuras. Unica concesionaria, Emilia Dell'Acqua, viuda Fortanini, Libres 1261, Buenos Aires. Sucursal, Boca, Olavarría 540, de 2 á 6 p. m.

PERSONAS BUSCADAS

DESEA SABER SU HERMANA ROSAria Menéndez y García de su hermano Juan Menéndez y García, B. Aires, calle Patricios 1858. v8

EDMUNDO C. QUAGLIOZZI, SIRVASE pasar por mi casa, San Juan 3400, á retirar su depósito, cualquier día de 12 á 2 p. m. ó mando su dirección para remitírselo.—Pagano. v3

JUSTA ZORNOZA BUSCA A SU HERMAna Angela Zornoza, se desea que venga pronto; se ausenta lejos, Terrero 915, Flores.

RAMOS DUCOS C. PROFESOR FRANCES manda su dirección frente Tribunales.

RUFINA TAROA CAMPO, DESEA SAber de José Campo Otero, La Madrid 411, Boca. v7

SE GRATIFICARA A QUIEN DE NOTIcias de María Farías, la busca su abuela M. Farías, Lima 1502. v8

SE DESEA SABER EL PARADERO DE Federico Frebin, lo busca su cuñado José López Conde, San José 1252. v7

SE DESEA SABER EL PARADERO DE Concepción Mata. La busca su hermano Sotero Mata, Loreto 3147, Belgrano. v13

SE DESEA SABER EL PARADERO DE Andrés Gómez Miguez, por asuntos de familia, le buscan sus hermanas Asunción y Clrila; Blandengues 2169, ciudad, Belgrano.

SE DESEA ADQUIRIR NOTICIA DE Paulina Asensio, de nacionalidad española de 45 años de edad; le faltan varios dientes, dicha señora salió de su domicilio el 14 de Septiembre último sin que hasta la fecha se haya podido saber su paradero; la persona que dé razón donde se encuentra dicha señora será gratificada con 50 pesos. Para informar á la fonda Sol de Mayo, Trenque Lauquen, Juan Camarra, F. C. Oeste. v7

TOMAS F. CABRERA, NACIDO EN RIO Cuarto, se le busca, Defensa 1238. v8

EXTRAVIOS Y HALLAZGOS

ANILLO COMPROMISO EXTRAVIOSE el 12, del corriente, Lacroze F. V. A. L. P., 1912, buena gratificación á quien lo devuelva, Chacabuco 332, 1er. piso. v7

CARTERA CON LIBROS Y ANTEOJOS perdida en tranvía 58, quien la entregue, Av. Quintana 475, será gratificado.

DOS PIELES DE armiño, UNA ESTOla, se ha extraviado el sábado 26 de Abril. Se gratificará muy bien á la persona que la devuelva, Cuba 3419

EL DIA 3 EN EL COCHE QUE ME LLEvó Moreno 842, dejó olvidada una valija de cuero. Si el cochero la devuelve al mismo lugar será recomposado. v6

GRATIFICARE A QUIEN DEVUELVA un portefeuille conteniendo documentos. Pilillo, perdido el día 4, Billinghurst 1252.

HE DEJADO OLVIDADO UN IMPERmeable en un automóvil de alquiler, el chauffeur que lo encontrara será gratificado, Lobos 1951 (Flores).

LIBRETA DE DEPOSITO A PLAZO FIjo del Banco Español del Río de la Plata libro 34, folio 578, á nombre de Isidoro Cyarzun se ha perdido, se ruega devolverla al mismo Banco. v8

PERRO FOXTERRIER, NOMBRE BIRI, patente No. 000705 ó 000706 se perdió inmediaciones Flores; gratificación á quien lo entregue, Colombres 819. v6

PERRO DE CAZA, EXTRAVIADO, ESTA enfermo con el tambiques en las patas traseras, se gratificará á quien de noticias, Lima 685.

RETRATO señorita OLVIDADO EL SAbado 3 en un coche dejado en las primeras cuadras de Rivadavia á 1.30 p. m. Gratificación al que lo devuelva, Maipú 293, 1er. piso, derecha, F. C.

SE HA EXTRAVIADO UNA CARTERA con varios documentos y tarjetas á nombre de Antonio López Alvarez se gratificará con 5 pesos al que la devuelva, calle Canning 1738.

SE HA PERDIDO CALLE CORRIENTES entre Reconquista y Uruguay perra foxterrier negra y blanca, nombre Lady, devolverla contra buena gratificación, Cevallos 646.

SE HA EXTRAVIADO UNA LIBRETA de depósitos á tres meses de plazo número 40811 del Banco de Londres y Río de la Plata, á nombre de Sentiembre, á nombre de Fernando Ferreira Pinto, quien agradecerá al que encuentre dicha libreta lo ha el bien de devolverla al Banco. v8

TRANVIA 102, PERDIDOR CANASTA con ropa y vajilla, al que la haya encontrado darán detalles de otra canasta, B. Mitre 1565.

AVISOS VARIOS

AUTOMOVILES SE COMPONEN POR mecánico muy competente, piezas de repuesto para todos los tiempos modernos. P. Lévy, Rivadavia 3077. v13

AUTOMOVIL ROLAND, LORRAINE, DIEtrich, 16 HP., anno de fabrica 1756, motor vertical, 4 cilindros, calm. 17320 funcionando, 5 asientos, color azul oscuro marroquin azul por dentro. El que diera datos que lo hagan recuperar, tendrá una gratificación de mil pesos moneda nacional. Dirigirse calle Caseros 508, capital federal. v7

COMPOSTURAS DE GRAMOFONOS DISCos dobles Columbia $ 1.50, mil pues y 2.00, Sarmiento 1388. v10

COMPOSTURAS Y ARREGLOS SE hacen toda clase en la fábrica de sombreros, Corrientes 1529. v10

CAMISAS, CALZONCILLOS, CUELLOS Y puños á medida, se hacen composturas, va á domicilio, Chile 1780, A. Pujol. v7

C. W. BOLLAERT HA TRASLADADO sus oficinas á la calle Sarmiento 841, piso 5o., escritorio 515. v7

CONCEPCION S. DE SANCHEZ, MADRE de cuatro hijos pequeños, encontrándose su esposo preso en la Penitenciaría Nacional, y en completa indigencia, sin recursos para atender las necesidades más apremiantes de la vida, teniendo actualmente que abandonar la habitación que ocupa en la calle Lavalle 662, por adeudar tres meses de alquiler y pedir su dueño el inmediato desalojo, solicita de la caridad pública protección y amparo. Dirigirse á la interesada, alojada en carácter provisional en la calle Charcas 1182.

ESPECIALIDAD EN COMPOSTURAS DE toda clase de calentadores, venta de todas piezas de repuesto y agujas por máquinas y vapor, Cangallo 1307. v7

GRATUITAMENTE se enseña EL REMEdio que cura radicalmente el reumatismo y el resfrío, por carta ó personalmente Cangallo 2644.

HOMBRES ACTIVOS E INDUSTRIOSOS que deseen explotar con poco trabajo en la capital ó provincias, lucrativas industrias. Soliciten libro explicativo gratis á The Industrial American Agency, B. Mitre 612, escritorio 2. v10m

COMPRA Y VENTA DE AUTOMOVILES

AUTOMOVIL DELAHAYE TAXI VENdrei, Maipú 48. v7

AUTO SPIRUEL, CASI NUEVO, VENde, con taxímetro, Alsina 2241. v6

AUTOMOVIL BRIXIA 12 HP, CASI NUEvo, Landaulet, vendo, Billinghurst 2389. v13

AUTOMOVIL SE VENDE BARATO, milord a contado, tratar Bolívar 332. v8

AUTOMOVIL UNIC LANDAULET SE VENde de patente y taxímetro, Avellaneda 256. v6

AUTOMOVIL FIAT, LANDAULET, 16 hp., vendo barato, Moreno 2029, Rossi. v7

AUTOMOVIL DELAUNAY BELLVILLE, 25 HP., efectivos se vende, carrocería landaulet Parraguay 1300. v8

AUTOMOVIL F. N. Y MAXWEL VENde con 6 ó sin taxímetro, buen estado, y facilidades. Garay 737. v7

AUTOMOVILES COMPRO AL CONTADO ó permuto por campo con riego en Mendoza, Cangallo 1545.

AUTOMOVILES LANDAULET, TAXIMEtros y volanteta, se venden, Río Bamba 223. v7

AUTOMOVILES, PARA COMPRAR VERdaderas ocasiones ocurrir á Spina, calle Puevrredón 95. v7

AUTO PARTICULAR VENDO, TORPEdo, 20 HP., Mercedes, 45 HP., 2 volantetes, Catena, Moreno 3226.

AUTOMOVILES comprados Y TAXIMEtros vendo varios baratos, Moreno 2029, Correo.

ATENCION — CARROCERIAS LANDAUlet, tipo taxi y de lujo vendo, Las Heras 2370. v7

AUTOMOVIL LANDAULET TAXIMEtro, en buen estado parada Plaza Mayo se vende, Junín 1654. v7

AUTOMOVILES ALEMANES "N. A. G." unicos introductores: Cía. "A. E. G.", San Martín 444. v2jun.

AUTOMOVIL BRASSIER LANDAULET, taxímetro en perfecto estado se vende barato, Rivadavia 4530. v7

AUTOS LANDAULET RENAULT, TAXImetro, Panhard de lujo se cambia, se alquila á familias, tratar de 8 á 10, Las Heras 2370. v7

AUTOMOVIL FURGONCITO PARA 800 kilos, ocasión, costó $ 5.000 y vendo por $ 2.200 á pagar en 10 meses ó cambio por otro más grande, Moreno 1971.

AUTOMOVILES LANDAULET, Delaye, Peugeot, Fiat, C. Bayard, Protos, Imperia, se venden á largo plazo, Hotel de Mayo, Victoria y Defensa, p. 50. v7

COMPRA Y VENTA DE AUTOMOVILES

AUTOMOVIL LANDAULET EN BUEN uso vendo, Moreno 2056. v7

AUTOMOVILES, ANTES DE COMPRAR automóviles visiten el Tattersall Automovilístico, Viamonte 1749. v9

AUTOMOVIL DIETRICH, NUEVO, RO dado alto, seis asientos, hermosa carrocería, se vende por enfermedad, buena ocasión, urgente, Victoria 1521. v7

AUTOMOVILES NUEVOS Y USADOS, se venden al contado y por mensualidades sin rador y se permuta por casas ó terrenos, Solís 580. v8

AUTOMOVIL DORLE FAETON, 30 Á 35 HP., en buen estado para familia, se da á prueba, tratar garage French y Coronel Díaz, urgente.

AUTOMOVILES, TATTERSALL AUTOmovilístico, venta permanente de automóviles nuevos y de ocasión, facilidades de pago, Viamonte 1729 al 49. v10

AUTOMOVIL A PLAZOS, EN PERFECto estado, á prueba de los interesados, marca Richard Brasier, fuerza 40 caballos, doble faeton, con su patente correspondiente, se vende, tratar Méjico 2185. v7

AUTOMOVILES BUICK SE VENDEN 4, en perfecto estado, con taxímetro, para un constituyente, patente de este año, es una pichincha, $ 2700 cada uno, con facilidades de pago, veríos Juncal 2037. v6

AUTOMOVILES, ENTREGAMOS SIN fiador, á todo chauffeur que pruebe su competencia y buena conducta, á pagar en mensualidades, sin recargo en los precios de las casas importadoras, Banco Proveedor del Río de la Plata, Sarmiento 757. v17m

AUTOMOVIL "AGUILA" 25 HP. CARROcería de lujo, torpedo, sin uso, se rematará el miércoles 7 Mayo, á las 2 tarde, por A. Bullrich, calle San Martín 254, donde puede verse y proponer, por ausentarse su dueño para Europa. v7

AUTOMOVIL VENDO CLEMENT BAyard, doble faetón, tres meses uso, flamante, patente y seguro pagos hasta 1914, taxímetro, carburador Claude, gasta media lata diaria, 2000 $ contado y 2000 á plazos, urgente; dirigirse á Radi Molina, Sarmiento 3466.

AUTOMOVILES FIAT 12/16, LANDAUlet, Limousine, Delaunay Belleville 40, Limousine, Delaunay Belleville 25, Lim. Saloón, Mercedes doble faeton para campo, 40 hp., Argyll, sin válvulas, doble faeton, Torpedo, 25|35 hp. Se venden con facilidades de pago, Santa Fe 1972. Se reciben automóviles para la venta y en depósito. v7

CARROSERIA LANDAULET, CASI NUEva, vendo barata, Cnel. Falcón 2643.

CARROCERIAS LIMOUSIN GRANDES de ocasión se venden, Salguero 1819. v7

ESPLENDIDO AUTOMOVIL LANDAULET Renault de lujo, especial para familia, se vende, Florida 248, escritorio 11, de 2 á 4 p. m. v10

FIAT LIMOUSINE, PERFECTO ESTAdo, líquido, González, Lima 633.

PANHARD LANDAULET LIMOUSINE, 18-24 HP., casi nuevo, se vende, Guatemala 5175. v8

RENAULT TAXIMETRO NUEVO, TRAbajando actualmente, $ 3000. Dejaría en $ 4000, se venden por ausentarse; preguntar por Emilio, Victoria 1472. v8

ANIMALES Y RODADOS

ALSINA 2353, COMPLETO SURTIDO DE breaks, americanas, milores, charrets, faetones. v8

AUTOMOVIL DE LUJO (COUPE) SE alquila barato, por mes, Corrientes 2180. v7

AUTOMOVIL DE REMISE SE ALQUILA por mes, datos Florida 440, Gondra y Echaurz de 11 á 12 y 2 á 5. v7

AVES DE RAZA, SELECTO LOTE DEL criadero Exposición en Temperley, se rematarán mañana en lo de A. Bullrich y Cía., á las 2 p. m.

ATENCION! MILORES NUEVOS, LLANtas de goma, 1300 breacks de 450 á 900, breacks de niños, caballos, tonneau y guarniciones, 100 coches á liquidar, Azcuénaga 726.

ATENCION! CUPE MODERNO DE DOS asientos, llantas goma, milores llantas acero y goma, americana á vidrieras, landeau de 5 cristales, etc., vende P. Maestro, Sarmiento 1730.

AMERICANAS DE 2, 4 Y 6 ASIENTOS, breaks de todo estilo y á criterios, mogkarts, milkys, surtido de coches para campo y guarniciones vende P. Maestro, Sarmiento 1730.

BREACKS MILORES faeton, DOGCART, milky, se venden, Sarmiento 2747. v7

BICICLETAS USADAS GARANTIDAS SE liquidan muy baratas, Piedras 451.

BREACK, CABALLO Y GUARNICION, en buen estado, vendo barato, Jujuy 1229.

BICICLETAS ESPLENDIDAS A PAGAR en 9, 10, 11, 12, 14 y 15 $, por mes, entrega en el acto, Salta 566.—Persistent Co. v6

BICICLETAS! SI QUIERE USTED ADquirir una buena máquina visite esta casa, Salta 566. Por sus precios y facilidades de pago, quedará complacido.—Persistent Co.

BICICLETAS; PERSISTENT, PEUGEOT, Humber, Tres Fusiles y otras marcas de paseo y de carrera, vende á pagar en 10 meses, máquinas garantizadas, Salta 566. v6

CARPINCHO PICHON VENDO MANSO Guardia Vieja 4348.

CABALLO PARA COCHE SE VENDE A prueba, Estados Unidos 2864.

CARRO CHICO CHANGADOR, CABALLO, cuarteador, vendo, Medrano 53.

COUPE DE DOCTOR Y COUPE 4 asientos, los vendo, Independencia 1057. v6

CHARRETS Y AMERICANAS Y VOLKS, muy baratos, de ocasión, 25 de Mayo 522. v6

CARRO, CABALLO Y GUARNICIONES á pagar por mes, vendo, Blanco Encalada 2441, Villa Urquiza, F. C. C. A. v8

CABALLOS TIRO GARANTIDOS á prueba del comprador, jóvenes, sanos de varios tipos, llegados el último para elegir. Río Janeiro 1801, Amieonet. v10

CERDOS BERKSHIRE Y MIDDLE WHIte York. Liquidación de una de las mejores cabañas en el país. Se venden instalaciones y se alquila el campo. Mc Cormick Hnos., San Martín 142. v9

LOS MILORES, UNO LLANTAS GOMA y otro de fierro, usados, de ocasión, 25 de Mayo 522. v6

FUNEBRES SE VENDEN 2 FUERTES Y livianos, buenos, para la campaña, Defensa 632. v8

GATITOS DE ANGOLA BLANCOS, DE 3 meses, muy especiales pelo muy abundante vendo B. de Irigoyen 1524. v7

GARAGE, SE RECIBEN AUTOMOVILES á 45 pesos mensuales con limpieza. Rivadavia 4364. v7

MOTOCICLETA VENDO EN BUEN USO Mitre 1060, Avellaneda, de 3 á 8 p. m. v7

MILORD PARTICULAR CASI NUEVO se vende barato. Verlo y tratar de 7 á 9 p. m., Juncal 2578. v7

NOVILLITOS ESPECIALES DE 2 años, término medio vendo 10 á 100

ALQUILER DE CASAS

EN BERNAL, SE ALQUILA CASA-quinta con comodidad. Las Heras 102; tratar en la misma. v6

FLORESTA, DOS CUADRAS ESTACION Floresta, alquílase hermosa casa 140 $, Lohengrin, 61, llaves Rivadavia 10301; tratar Larrea 239. v7

LINDA CASA, 4 HABITACIONES, cuarto de baño, cocina y dependencias, aguas corrientes, luz eléctrica, jardín al frente, 150 $ mensuales, se alquila. Pueyrredón 2461, al llegar á Av. Alvear. v10

MORON 3206 ESQUINA CUENCA, 3 habitaciones y servicios, con fondo, alquílase, en 75 $; llaves Cuenca 582; tratar Provincias Unidas 3648. v8

PALERMO, CASA NUEVA, ALTOS, 7 piezas, alquílase barato, Malabia esq. San Salvador, tratar Serrano 2090. v8

POR 60 $ ALQUILO CASA 4 PIEZAS, cocina, baño, molino, fondo, etc, tratar Soler 4482.

PALERMO, THAMES 1483, ALQUILASE casa de 6 piezas y comodidades, barato para familia, abierta todo el día.

PARA MEDICOS, DENTISTAS, GRANDES escritorios, etc., gran casa de altos, se alquila en $.... por mes, con contrato, tratar R. Alcorta, Sarmiento 357.

PARA NOVIOS: ALQUILASE EL PRECIOSO petit-hotel Callao 1149, recientemente construído con todas las condiciones imaginables de confort, lujo, aire y ubicación. Visitar de 10 á 12 a. m. y de 4 á 6 p. m., tratar Av. de Mayo 1411, de 5 á 6 p. m., 3er. piso.

PARA CASA AMUEBLADA, PARA SUBalquilar, para escritorios, etc., casa grande de altos, con grandes balcones y luz se alquila, con contrato, Florida esquina Viamonte 621, por 700 $ al mes; tratar R. Alcorta, Sarmiento 357.

RIO JANEIRO Y RAWSON 1023 LUJOsas casas alquílanse, 7 habitaciones, baños, luz eléctrica y todas las comodidades deseables. v8

SE ALQUILA DEPARTAMENTO DE tres piezas á la calle, Uspallata 726.

SE ALQUILA DEPARTAMENTO DE 4 piezas, Brasil 1768.

SE ALQUILAN DOS DEPARTAMENTOS Suipacha 7.

SE ALQUILA PRECIOSA CASA ALTA para familia, San Luis 2940. v8

SE ALQUILA CASA MODERNA, CON 7 piezas y demás comodidades, Chile 1462.

SE ALQUILA LA CASA URUGUAY 1147, para visitarla de 3,30 en adelante. v13

SE ALQUILA CASA MODERNA, 2o. PISO alto, Córdoba 1020.

SE ALQUILAN DOS CASAS NUEVAS, pequeñas y lujosas, Viamonte 838. v10

SE ALQUILA MODESTO DEPARTAMENto, 3 piezas, Medrano 561. v6

SE ALQUILAN DEPARTAMENTOS, Andes 1246. v7

SE ALQUILAN DEPARTAMENTOS, Rincón 1198. v8m.

SE ALQUILA CASA, CON GRAN TERRENo para negocio ó fábrica, Almagro 337.

SE ALQUILA CASA DE 6 PIEZAS Y DEmás dependencias, Paraguay 2025. v7

SE ALQUILAN DOS CASAS, 6 PIEZAS, cocina, cuarto baño, etc, cada una, Lavalle 143 y 156, llaves Rivadavia 8506. v7

SE ALQUILA CASA ALTA, CALLE MONtevideo esquina Olaya; llaves en el almacén; ocurrir Carlos Calvo 1821. v8

SE ALQUILA CASA JUJUY 922, 1er. piso, 5 piezas y dos de servicio y comodidades, tratar Rivadavia 1222. v8

SE ALQUILA CASA RICAMENTE amueblada, con todo confort moderno, Tucumán 1020. v8

SE ALQUILA CASA, COLOMBRES 173, 6 piezas, vestíbulo y despensa, no hay papel.

SE ALQUILA LINDO DEPARTAMENTO para negocio, con 2 piezas, cocina, etc., Cangallo 1995. v8

SE ALQUILA CASA, AVENIDA LA PLAta 748, 7 habitaciones y dependencias, galpón al fondo, vería de 2 á 4 p. m.

SE ALQUILA CASA EN COGHLAN, A media cuadra de la estación, Forest 2783, tratar Lima 313. v6

SE ALQUILA CASITA DEPARTAMENTO 4 piezas y balcones á la calle, Charcas 1218. v7

SE ALQUILA A MATRIMONIO SIN NIños un Dto de 4 habitaciones y demás comodidades, tratar, Moreno 558. v6

SE ALQUILA CASA DE 9 PIEZAS Y demás dependencias, recién pintada, Cevallos 832. v6

SE ALQUILA CASA PARA FAMILIA O negocio, Victoria 1138, vería de 2 á 5, tratar, Arenales 1148. v8

SE ALQUILA CASA BAJA, BUEN ESTAdo, Rodríguez Peña 1405, tratar Santa Fe 2224, 3er. piso. v6

SE ALQUILA CASA MODERNA DE 6 piezas y demás. Méndez de Andés 1485, tratar B. Mitre 873. v6

SE ALQUILA UNA CASA NUEVA A 4 cuadras de plaza Constitución, calle 16 Noviembre antes Armonía 1370. v7

SE ALQUILA CASA DE ALTOS, CON 8 habitaciones y confort moderno, San Carlos 3765. v7

SE ALQUILA DEPARTAMENTO núm. 4, de 3 piezas, cocina, w. c, Sarmiento 895 piso 2do. verlo y tratar de 8 á 11 a. m. v15

SE ALQUILA CHALECITO CON 4 HAbitaciones en Villa Modelo, Ceretti entre Ballivián y Giribone, tratar Gorriti 776. v8

SE ALQUILA CASA DE ALTOS PARA familia decente, empapelado y decorado, tiene 6 habitaciones y demás comodidades, Alberti 1293. v6

SE ALQUILA UNA CASA CHICHE DE sala, 3 piezas y demás comodidades, Castillo 1515, tratar Rivera 784, carnicería.

SE ALQUILA CON CONTRATO 1o., 2o. Y 3er. piso, Victoria 826, todo en conjunto $ 430, se puede visitar de 12 á 5 p. m., tratar R. Alcorta, Sarmiento 357. v10

SE ALQUILA UN DEPARTAMENTO DE una pieza grande, con su cocina, pileta patiecito, todo independiente, Tucumán 1547.

SE ALQUILA GRAN CASA, SANTA FE 3813, 1o. y 2on piso, con 30 piezas, seis cuartos de baño y demás dependencias, con contrato, vería de 8 á 5 p. m. v8

SE ALQUILA HASTA FIN DE OCTUBRE linda casa en Villa Devoto, confortablemente amueblada, dista 2 cuadras de la estación, más datos en Cangallo 782, 5o. piso derecha. v6

SE ALQUILA UNA CASA RECIEN CONcluída con todo confort, 5 piezas, 2 servicios, subsuelo, baño completo, decorada, agua corriente, cocina, gas y económica, Charcas 3837. v8

SE ALQUILA DEPARTAMENTO FLAmante, con todas comodidades, 5 piezas principales se vende parte ó totalidad de los muebles. A visitar de 2 á 3 p. m., Rodríguez Peña 178, 2o. piso v7

SE ALQUILA EN $ 145 CASITA DE 4 habitaciones, cuarto de baño, pieza de servicio y demás comodidades, Agrelo 4006, tratar Emé, Mitre 1259, para verla todos los días de 2 á 4 p. m. v8

SE ALQUILA LUJOSA CASA DE ALTOS y bajos, dos salones y sótanos, altos, 11 piezas, gran entrada, terraza, hall, mirador, 2 patios, galería, propia para un petit-hotel, contrato 6 años, Pichincha 62, 66 y 76. v7

SE ALQUILA HERMOSA CASA moderna con vestíbulo, sala, tres dormitorios, comedor, baño, pieza de servicio, cocina y dos patios, tratar y ver en la misma, Estados Unidos 861, de 8 á 11 a. m. y de 2 á 4 p. m. v7

SE ALQUILA EN BELGRANO, CALLE 9 de Octubre 1962, á dos cuadras de la Barranca, barrio aristocrático, casa en inmejorable estado con 7 piezas, cuarto baño, etc. y gran patio, precio 220 $, para tratar y llaves en la misma parroquia, Arcos 2175. v7

VENGA A VERNOS Y LE PROPORCIOnaremos casa sin mes adelantado ó sin garantía. Seriedad bancaria. "Banco Alquileres", Chacabuco 19.

VILLA URQUIZA, SE ALQUILA CASA nueva, 4 piezas, baño, cocina, w. c., aguas corrientes y molino, fondo, jardín. 580 varas, Mar Chiquita 6762, entre Alzaga y Ceretti, á una cuadra del tranvía 36; precio 50 $. Condiciones Blanza, llaves al lado; tratar Soler 4432.

ALQUILER de LOCALES y ESCRITORIOS

ALQUILASE ESCRITORIO, CON LUZ Y teléfono, en 50 y 60 $, Sarmiento 1063. v8

ALQUILASE PIEZA PARA ESCRITORIO Alsina 477. v8

ALQUILASE MUY BARATO LOCAL ESquina, Belgrano, Cepedes 3009.

ALQUILO LOCAL COMO PARA NEGOcio chico, Río Bamba 966.

ALQUILASE, SALA PARA ESCRITORIO Tucuarí 231. v7

ALQUILANSE LOCALES PARA DEPOsitos, Belgrano 977, al fondo, altos.

ALQUILASE LOCAL PARA TALLER O depósito, Sarmiento 1063.

ALQUILASE LOCAL PARA ESCRITOrio, Lima 511.

ALQUILO LOCAL ESPACIOSO Y BARAto, con ó sin contrato, San Juan 2137. v8

ALQUILO LOCAL ESQUINA, EN 250 $ y casa en 140, S. del Estero 201 y 213. v7

622, PELLEGRINI, ESCRITORIO, muebles, teléfono, máquina escribir, alquilo ó doy opción. v7

ALQUILASE PARA NEGOCIO UN LOCAL con comodidad para familia, Talcahuano 1090. v8

ALQUILASE HERMOSO LOCAL para negocio con instalación eléctrica, Santa Fe 2584, tratar maestrería Carlomagno. v7

ALQUILO CABALLERIZA CON CAPAcidad para 30 coches ó para garage, General Urquiza 1237. v10

ALQUILASE CASA CENTRAL PARA EScritorios, comercio ó modista, Corrientes 650, abierta de 2 á 4. v7

ALQUILO CASA PARA NEGOCIO de 6 piezas y un galpón, calle adoquinada y luz eléctrica, Famatina 834. v7

ALQUILANSE 2 SALAS CON BALCON para escritorios ó consultorios ó oficinas, casa moderna, luz eléctrica, Corrientes 1262, 1er. piso.

ALQUILASE ESQUINA, UNICA, 2 ENtradas, 120 $, Comisaría 263 y P. Unidas, Flores.

ALQUILASE ESQUINA PARA NEGOcio, con sótano y comodidades, Zuviría esq. Craig. v8

ALQUILASE LOCAL NUEVO, TODA clase comodidades y sótano, Corrientes 2418, datos Azcuénaga 473, de 12 á 3. v7

ALQUILASE ESQUINA GRANDE PARA negocio con comodidad para una ó dos familias, Miñilay 1800. v7

ALQUILASE GRAN LOCAL, CON ESplendido sótano para casa mayorista, Rivadavia 1321.

ALQUILASE ESPLENDIDO NEGOCIO, punto inmejorable, comodidad familia, Entre Ríos 430.

ALQUILASE LINDO LOCAL, CON ó sin sótano, tiene contrata de 2 años, Cerrito 475. v7

ALQUILASE CASA 4 PIEZAS, baño, fondo y galpón, Fitz Roy 2361, tratar Vidt 640. v7

ALQUILO SALON PARA NEGOCIO, COmodidades para familia, se puede subalquilar piezas, Rivadavia 7755.

ALQUILO GRAN SALON CON HERMOso sótano, de m. 8 por 21, gas, luz eléctrica y comodidades, Triunvirato 1363.

ALQUILASE LINDO NEGOCIO CON SOtano, comodidad familia, edificio nuevo, Bustamante 1787, casi esquina Santa Fe. v7

ALQUILO SALA Y ANTESALA FORmando esquina, con hermoso vestíbulo, propias para consultorio, escritorio ó caballero, Paraná 196. v7

ALQUILASE GRAN CORRALON DE 1.500 vs. esquina Méjico y Mármol calle adoquinada, bueno para todo, Río Janeiro 1372.

ALQUILASE LOCAL LUJOSO, GRANdes vidrieras, agua corriente, sótano, barrio hermoso, Provincias Unidas esquina Dolores.

ALQUILO GALPON RECIEN CONSTRUIdo con chapas de 10 x 30 metros y con comodidad para familia, Thames 79. v9

ATENCION! SE ALQUILA CON 6 años de contrato un terreno con casa, 40 varas de frente por 50, radio de ciclocarril. Independencia 3612; tratar Boedo 1020, de 9 á 11 a. m.

ALQUILASE EN CORRIENTES 2887, gran casa de 18x50, con martillo de 13 varas de frente por Boulogne Sur Mer 525. Se presta para cualquier clase de negocio ó industria. Vería de 12 á 3 p. m. v8

DEPOSITO ESCRITORIO, SOTANO muy lindo, se alquila, Córdoba 341. v8

ESCRITORIO ALQUILASE, ESMERALda 75.

ESCRITORIOS SE ALQUILAN A 40, 55 y 70 $, con luz eléctrica, Corrientes 943.

ESCRITORIOS, VIAMONTE 541, PARA artistas pintores, etc., alquilo. v8

ESCRITORIOS, SE ALQUILAN, Alsina 317. v6

ESCRITORIOS SOBRE LA CALLE E interior alquilo baratos, Florida 668, v8

ESCRITORIOS AMPLIOS DESDE 50 $ alquílanse 2 seguidos ó separados, Corrientes 685. v8

EN 80 $ SE ALQUILA ESQUINA PARA negocio y familia, Fray Cayetano 557, Flores, Llaves al lado. v6

ESPLENDIDO Y AMPLIO LOCAL APTO para cualquier clase de negocio se alquila, con contrato y alquiler módico, verlo Rivadavia 723, tratar Florida 414. v7m

ESPLENDIDO LOCAL APARENTE PAra negocio de lujo, gran sótano, luz eléctrica, amplia vidriera, roble, gas, etc., Callao 1145, tratar Avenida de Mayo 1411, 3er., piso, de 5 á 6 p. m. v10

EN LA CALLE FLORIDA, ESQUINA Viamonte, por 800 $ al mes, con contrata, gran casa esquina con largos balcones sobre Florida y sobre Viamonte, especial para joyería, casa de modas, sombrerería, etc., se alquila, tratar R. Alcorta, Sarmiento 357. v10

FONDA, CASA APROPIADA ALQUILO, comodidad, Holmberg 2337, tranvía 9ó v7m

GALPON SE ALQUILA, MIDE 5x6 METros en 35 pesos, Saavedra 523. v6

GALPON SE ALQUILA 17x8, PARA TAller ó industria, Venezuela 2456. v8

GALPON COMODO 4x8, SE ALQUILA, Bulnes 1365.

GALPON SE ALQUILA, CATAMARCA 2335, 55 $. v7

GALPON, COMODIDADES, SE ALQUIla, Arena 37, altura Caseros y Loria. v7

GALPONES SE ALQUILAN DOS JUNTOS ó separados, muy baratos, para industria ó depósitos, Chile 1020. v8

GALPON MATERIAL ALQUILO PARA industria, fábrica, biógrafo, inst. eléctricas, gas, Pringles 1196, R. de Janeiro.

GRANDIOSO NEGOCIO, SOTANO, 3 pisos, nuevo, alquílase barato, Malabia esq. San Salvador, tratar Serrano 2090. v8

GALPON ALQUILO BARATO PARA taller ó depósito, grande y chico, Rivadavia 2247.

LOCAL CON SOTANO Y COMODIDAD se alquila, se da contrato, Rioja 685. v8

LOCALCITO Y GALPON CON COMODIdades, alquilo, Santa Fe 2833.

LOCAL PARA NEGOCIO CON O SIN sótano, alquilo, Viamonte 541. v8

LOCAL AMPLIO SALON ALQUILASE, B. de Irigoyen 785, tratar almacén.

LOCAL ESQUINA SE ALQUILA MUY barato, Chile 2399.

LOCALCITO SE ALQUILA, TRATAR Paraná 248.

LOCALCITO SE ALQUILA, LIMA 836.

LOCAL GRANDE SE ALQUILA, C. Pellegrini 557.

LOCAL 10x8, COMODIDAD FAMILIA, alquilo, Av. La Plata 1134. v8

LOCAL AMPLIO, CON SOTANO ALQUIlo, Montevideo 747. v7

LOCAL NUEVO FRENTE A LA POLIcía se alquila con sótano, Moreno 1528. v7

LINDA CASA SE ALQUILA DE 5 PIEZAS y muchas comodidades, Yapeyú 330. v7

LOCAL INSTALACIONES, ARMAZONES, linda vidriera, comodidad ó sin ella, alquilo, Victoria 1454. v7

LOCAL ALQUILO CON 7 PIEZAS, pueden subalquilar, 185 $, Gazcón 29, tratar Paraguay 1002.

LOCAL CON GRAN SOTANO Y VIDRIEra de 8x30 mts. se alquila, Talcahuano 481. v7

LOCAL ESQUINA Y PARA FAMILIA, SE alquila en Flores, Ensenada y Convención, tratar Sáenz Peña 468.

LOCAL PARA NEGOCIO, FORTUNA INmediata, barrio 8000 empleados, frente talleres Liniers, Rivadavia 10742. v8

LOCAL CENTRAL PARA NEGOCIO SE alquila, con comodidades para familia, en 150 $, Cevallos 748. v6

LOCAL NUEVO, CENTRAL Y AMPLIO propio para importadores, comisionistas, etc., se alquila, Venezuela 632. v7

LOCAL AMPLIO 400 VARAS SE ALQUIla en 150 pesos, comodidades modernas, Bustamante 722, dueño Coronel Díaz No. 63. v8

LOCAL GRANDE PARA GARAGE U otra industria, comodidad para familia, alquilo en Belgrano, Arribeños 2340, tratar en la 2344. v7

LOCAL PARA INDUSTRIA, ESPLENDIdo galpón con piso de cemento y habitaciones al frente, contrato por 3 1/2 años en el Caballito á 2 cuadras de Rivadavia, se venden también las instalaciones, verlo y tratar Ríglos 140. v6.

LOCAL ESPLENDIDO PARA NEGOCIO con gran galpón en el fondo y en el frente un salón con dos piezas para una gran industria ó para depósitos, se alquila en la calle Rivadavia 2220 y 2238, tratar Bartolomé Mitre 1726, de 8 á 12. v9

NEGOCIO SE ALQUILA, LAVALLE 2030. v8

NEGOCITO CON ANTESALA ALQUILO, 65 $, vidriera moderna, paraje para lechería, panadería, tiendita; Godoy Cruz 769, Triunvirato. v7

OJO, PELUQUEROS! PELUQUERIA INStalada y con buena clientela, en pueblo de importancia, se alquila, con contrato; ocurrir Venezuela 3376. v7

PERU 1121 SE ALQUILA LOCAL nuevo.

PARA ESCRITORIO U OTRO SE ALQUIla parte de local con puerta á la calle, independiente, Chile 1900. v6

PROVINCIAS UNIDAS 3648, 7 HABITAciones y servicios, fondo y galpón de 14x4. Alquílase con contrata en 180 $. Tratar en la misma. v7

PERU 753, ALQUILASE GRANDIOSO LOcal con espacioso sótano, más 2 piezas, cocina, baño, etc., llaves al 759, tratar Bolívar 315. v8

PARA MEDICOS, DENTISTAS, GRANDES escritorios, etc., gran casa de altos, se alquila en $00 $ por mes, con contrata, tratar R. Alcorta, Sarmiento 357. v10

SE ALQUILA UN LOCAL CON HABITAción, Caseros 1869. v6

SE ALQUILA ESPLENDIDO LOCAL CORrientes 2481, casi esquina Larrea. v10

SE ALQUILA UN LOCAL CON COMODIdades, Av. La Plata 660. v7

SE ALQUILA SALA PARA ESCRITORIO Alsina 1633.

SE ALQUILA HERMOSA SALA COMO para negocio, Rivadavia 1453. v7

SE ALQUILA ESPACIOSO LOCAL CON departamento, Pueyrredon 463. v8

SE ALQUILA SOTANO 18x6 CON entrada independiente, Entre Ríos 647. v8

SE ALQUILA UNA ESQUINA, PAVON 2000.

SE ALQUILA LOCAL, CORRIENTES 4372. v8

SE ALQUILA UN GALPON EN 50 $, CAlle Charcas 1727.

SE ALQUILA UNA SALA PARA NEGOcio, recién construída, Conde 983. v8

SE ALQUILA CASA CON GRAN FONDO como para taller, Belgrano 1435. v6

SE ALQUILA PARA COMERCIO O CUAlquier industria, Oro 2158, altos 2241.

ALQUILER de LOCALES y ESCRITORIOS

SE ALQUILAN 2 SALAS PARA ESCRItorio ó persona sola, Chacabuco 243.

SE ALQUILA PIEZA PARA ESCRITOrio ó hombre solo, Reconquista 643. v7

SE ALQUILAN PIEZAS PARA ESCRItorio, precios módicos, Reconquista 367. v8

SE ALQUILA LOCAL PARA NEGOCIO, 25 de Mayo 170, tratar de 9 á 11 y de 1 á 5.

SE ALQUILA CORRALON, CALLE Alberti 1389, llaves en almacén de la esquina, tratar Paseo 1319. v8

SE ALQUILA ESPLENDIDA ESQUINA, Santa Fe y Río Bamba, con contrato, vería de 8 á 6, 12 y de 1 á 6. v8

SE ALQUILA PARA ESCRITORIO O depósito un salón grande Reconquista número 361.

SALON PARA NEGOCIO, 10x20, CON comodidad para familia, se alquila, Ushuaia 3515.

SOTANO CENTRAL, SE ALQUILA, tratar Banco Marítimo del Río de la Plata, Sarmiento 343.

SE ALQUILA CASA RECIEN CONSTRUIda de 9 piezas, con luz eléctrica y un local para negocio, Ferrari 305. v7

SE ALQUILA UNA PUERTA A LA CAlle, Balcarce 564, como para despacho de pan, zapatero ó depósito. v7

SE ALQUILA SALA PARA PELUQUEría ó sastrería con puerta y vidriera á la calle, Progreso 2694. v6

SE ALQUILA LA ESQUINA ESTADOS Unidos 1499 y Báenz Peña, para negocio, ocurrir en los altos. v7

SE ALQUILAN SALA Y ANTESALA con un gran fondo de 300 metros c., con entrada de 2.30 metros, vería Rincón 557. v7

SE ALQUILA LOCAL ESPACIOSO apropiado para salón de exposición, vería Talcahuano 141, tratar Corrientes 1252. v8

SE ALQUILAN DOS ESPLENDIDOS LOcales, frente estación Centenario, con sótanos y comodidad para familia, Cervino 1485 y Oro 2815; las llaves Oro 2815. v7

SE ALQUILA UN GRAN GALPON CON entrepiso y comodidad para familia, amplio, para industria ó depósito, Liniers 848. v8

SE ALQUILA LOCAL PARA NEGOCIO con comodidad para familia, estantería completa é instalación de luz eléctrica, C. Calvo 2500, tratar en los altos. v7

SE ALQUILA ESQUINA MODERNA, SAlón, sótano, para negocio, 4 habitaciones, á una cuadra de la estación Liniers, Rivadavia 11300. v6

SE ALQUILA UN NEGOCIO CON TOdas las instalaciones para modista, corsetera ó otro artículo de lujo, sin capital, Salpacha 634. v7

SE ALQUILAN 8 CUADRAS DE campo con contrato de 5 años, á 8 cuadras de la estación, una casa esquina con 3 piezas y cocina, y galpón con terreno 2.500 varas, á 4 cuadras de la estación, dirigirse Almacén Milano, Ituzaingó F. C. O. v7

TERRENO, PATRICIOS 260, 1.400 VS. 3 piezas para corralón, garage, industria, alquilo con contrata, San Juan 3457. v9

VIDRIERA PARA MODISTA DE SOMbreros se alquila, tratar Maipú 441. v7

CASAS Y HABITACIONES BUSCADAS

CABALLERO DESEA PIEZA Y PENsión en familia decente, único inquilino. Por carta C. D., Sarmiento 3950.

DEPARTAMENTO DE 4 PIEZAS Y servicio, deseo alquilar, radio céntrico, ofertas indicando condiciones y precio bajo á V. P. Libertad 1385.

DESEO ALQUILAR CASA TRES HABItaciones y demás comodidades, de 120 á 140 $, radio Avda. La Plata, Río Janeiro ó Entre Ríos y Sarmiento, por carta informando á A. Sihaler, Perú 139. v7

DOS CABALLEROS FORMALES DESEAN casa y pensión en familia decente, mejor si son únicos pensionistas, entre Rivadavia, Callao, Santa Fe y Medrano. Dirigirse por carta á F. S., Victoria 2933.

JOVEN NORTEAMERICANO DESEA pieza amueblada con media pensión en familia española. Ofertas detalladas con indicación de precio á Heinrich, Caseros 453, piso 6o.

MATRIMONIO CON DOS niños DE 2 Y 4 años respectivamente desea alquilar sala amueblada radio Entre Ríos y Avenida La Plata. Escribir á J. V., Méjico 2056. v8

MATRIMONIO SIN HIJOS DESEA penSión y pieza sin amueblar, en casa familia, sin pensionistas, escribir con detalles á dep. A. Chile 1322.

MATRIMONIO SOLO DESEA DEPARtamento chico ó dos piezas, con pensión, en casa de familia decente y limpia, inútil ofrecer casa pensión; dirigirse á E. V. Lavalle 1643. v7

MATRIMONIO SOLO, DESEA ALQUILAR dormitorio amueblado, con media pensión, baño, luz eléctrica y limpieza, no más lejos de 5 á 6 cuadras de la calle Esmeralda y Tucumán, escribir indicando precio O. P. Charcas 2083. v7

NECESITO PENSION española, CASA familia respetable, pocos platos pero bien cocinados ó en radio de Paraguay á Cangallo y de Maipú á Paraná; por carta ingresando precio á Adolfo Brada, C. Pellegrini 702.

Señorita EMPLEADA DESEA PIEZA sin muebles, dirigirse Estados Unidos 768. v7

Señora SOLA, BUSCA PIEZA CHICA EN casa seria, alquiler 15 $, escribir Z. T., Coronel Díaz 300, Palermo. v6

SE PRECISA LOCAL GRANDE PARA taller y escritorio, cartas, E. S., Chile 374. v6

SOTANO — YO QUIERO alquilar, Alrededor de 10 $, escribir con condiciones á Perú 751, 6o. piso, dep. A.

Señora DISTINGUIDA DESEA PIEZA sin muebles y pensión en casa seria ó familia en las mismas condiciones para tomar depto. Ofertas Charcas 1548, R. G.

SE BUSCA UN DEPOSITO DE UNOS 600 metros cuadrados en la parte Norte entre Pueyrredón y Retiro, Posta Restante, G. S. 737.

SE DESEA ALQUILAR EN CASA FAmilia decente 3 habitaciones, Piedras Esmeralda, Sarandí Ayacucho ó Corrientes Estados Unidos, Alsina 1834, Banfield. v7

SE DESEA ALQUILAR CASITA ENTRE las calles Santiago del Estero y Pozos, Alsina y Estados Unidos, indispensable haya una pieza grande para comedor y buena cocina y dos piezas chicas, por carta, San José 968, altos. v6

HOTELES Y CASAS DE PENSION

A TOMAR PENSION Y PIEZA FAMIlia española, Lima 391. v8

A TOMAR PENSION BUENA EN 30 $, casa familia italiana, Alsina 1710.

A CABALLEROS INMEJORABLE PENsión, con ó sin pieza, Libertad 270.

A 35 $ PENSION INMEJORABLE CON pieza á la calle, 65 y 80 $, Lima 356. v7

A $ 35 PENSION MODELO, CON PIEZA desde 50 $ en adelante, Rivadavia 1227. v10

A CABALLERO DOY PENSION CON O sin pieza, precio módico, familia, Libertad 281. v7

A 35 $ BUENA PENSION, EN FAMIlia vasca, con cama, 50 $, diario 2.50 $, Cerrito 56.

A $ 30 PENSION, CON CAMA $ 45 Y 50, comida á la española, B. de Irigoyen 228. v7

A 35 $ PENSION FAMILIA ITALIANA, hay pieza de balcón, Chacabuco 285, 1er piso izquierda.

A $ 40 PENSION, CON SALA PARA dos 75 cada uno, y 1, 100 $, Sarmiento 212, 2do. piso.

A 70 y 80 $, PENSION EN FAMILIA CON salas á la calle, Montevideo 410, quinta á Corrientes.

A 1 Ó 2 señores BUENA PENSION Y amplia pieza, precios reducidos, Sarmiento 338. v8

A EMPLEADOS DECENTES PENSION, familia española, 35 $, Balcarce 152, fondo.

A 30 $ PENSION SANA, A PRUEBA, puchero á la española, aseo, Chile 857. v8

A CABALLEROS BUENA PENSION con ó sin pieza, precio módico, Rivadavia 880. v7

A 1 Ó 2 HOMBRES SE LES DA PIEnsión por 30 $, familia española, Rivadavia 2732. v7

A $ 30 PENSION EN PIEZAS HIGIEnicas, pasajeros $ 1.50 diarios, defensa 1235.

A 1 Ó 2 CABALLEROS SE DA pensión pieza recién amueblada, Córdoba 2381. v7

BUENA PENSION CON PIEZA COMIDA de familia, Bmé. Mitre 1282.

BUENA PENSION EN FAMILIA ESPAñola, precio moderado, Córdoba 2086. v7

BUENA PENSION Y PIEZA AMUEBLAda en familia vasca, Ayacucho 30, 4o. v10

BUENA PENSION, CON O SIN CAMA, casa familia, Corrientes 1258, piso 2o., dep. 2. v6

BUENA PENSION SALA AMUEBLADA á matrimonio pieza á dos caballeros, Laprida 64. v6

CERRITO 78, PENSION Y PIEZA amueblada á dos caballeros, en familia. v6

DOY PENSION, PIEZA AMUEBLADA, matrimonio, otra chica, hombre solo, Lima 1511.

ESPLENDIDA PENSION CON CAMA, 45 y 70 $, por día [illegible], altos 1073.

EN CASA DE FAMILIA SE DA PENsión, comida sana y precios módicos, Lavalle 1025, dep. 1f v11

HOTELES Y CASAS DE PENSION

EN CASA DE FAMILIA SE DA PENsión, se manda á domicilio, Victoria 4020. v7

EN CASA DE FAMILIA SE DA pensión á precios módicos, dpto. 23, Cangallo núm. 1936.

FAMILIA DA PENSION Ó PIEZA amueblada, á la calle, á 65 y 70 $, Chacabuco 303.

FAMILIA española DA PENSION Y PIEza amueblada y limpieza, 50 y 60 $, Belgrano 1233.

HOTEL ITALIA, CORRIENTES 1619, Afamilias y pasajeros precios módicos. v12

PENSION 35 $, CASA DE FAMILIA, CO-rientes 1241, depto. 8.

PENSION SE DESEA DAR A 2 CABAlleros, Tucumán 1958.

PENSION FAMILIAR, PIEZAS UNA Y dos camas, precio módico, Moreno 552.

PENSION Y PIEZAS AMUEBLADAS, Lima 380, 1er. piso, precios módicos.

PENSION, SALA, A 2 CABALLEROS solamente alquila familia particular, Río Bamba 229. v6

PARANA 358, 2o., IZQUIERDA, PENsión inmejorable, postres de crema, piezas, hay ascensor. v6

PENSION Y PIEZA AMUEBLADA á la calle á 1 ó 2 caballeros ó matrimonio doy, Perú 291. v8

PENSION EN FAMILIA CON O SIN pieza, comodidad para matrimonio, Defensa 594. v6

PENSION Y CAMA EN CASA DE familia, comida limpia y abundante, se da por 60 pesos, Pozos 124. v9

PENSION SANA 25 $, CON CAMA 50 Y 55 $, casa española, Libertad 443, piso 1o., altos. v6

PENSION Y SALITA SIN MUEBLES doy en casa de familia, tranquila, Amenábar núm. 2275, Belgrano. v6

PENSION Y 1/2 PENSION, ALQUILO pieza amueblada, casa de familia, Moreno 784. v7

PENSION POR 40 $ CON PIEZA amueblada, á 75 y 80 $, Sgo. del Estero 367. v8

PENSION CON SALA BIEN AMUEBLAda para dos 140 y pieza 100 $, Méjico 836. v8

PENSION CONFORTABLE DE PRIMER orden, caballeros y familias, Sarmiento 1454. v6m

PENSION EXCELENTE A LA ITALIANA doy á señores y señoritas formales, Larrea 34, también en Valentín Gómez 2894.

PENSION CON O SIN PIEZA SE DA en familia decente, San José 133, precio módico.

PENSION EXCELENTE, PIEZAS RElién amuebladas, á familias y caballeros, precio módico, Chacabuco 624.

SE DA PENSION, FAMILIA española, Belgrano 1265. v6

SE DA PENSION EN 30 $, EN CASA DE familia, San José 133.

Señora FORMAL SE OFRECE PARA dar de comer á hombres, casa particular, Lavalle 2559, pieza 14.

Señorita SOLA CON SU PADRE DESEA como pensionista un matrimonio ó dos personas solas, con muebles, referencias mutuas, Bogotá 1971, Flores. v7

ALQUILER DE HABITACIONES

Alquílase antesala amueblada, con ó sin pensión, precio módico, Junín 1273. v6

ALQUILASE PIEZA BIEN AMUEBLADA Avenida de Mayo 1156, 2o. piso.

ALQUILASE PIEZA, CANGALLO 1171, primero.

ALQUILO PIEZA PERSONAS MAYORES, dpto. 4, Paraná 139. v9

ALQUILASE LINDA PIEZA, B. MITRE 1119, 2o. piso, derecha.

ALQUILASE LINDA PIEZA, PRECIO módico, Paunero 36 y Las Heras. v6

ALQUILASE COMEDOR Y PIEZA, Cevallos 1249. v6

ALQUILO UNA LINDA SALA $ 40, Belgrano 2027, D. A., 2o. piso. v6

ALQUILO PIEZA A LA CALLE, CORonel Díaz 307, esq. Charcas. v6

26 $ CJU LINDA PIEZA AMUEBL, alquilo á 2 caball., Pellegrini 622. v6

ALQUILASE PIEZA AMUEBLADA, LIma 631. v6

ALQUILO UNA SALA MUY GRANDE Y barata, Florida 705. v8

ALQUILASE PIEZA A PERSONA SOLA, Loria 58. v6

ALQUILASE PIEZA A HOMBRES SOlos, Méjico 1860. v5

ALQUILO PIECITA 20 $, PERSONA SOla, S. del Estero 1086, altos. v7

ALQUILANSE SALA Y PIEZA CON O sin muebles, Azcuénaga 1251. v7

ALQUILASE PIEZA A HOMBRE FORmal, Arenales 1492. v7

ALQUILASE PIEZA AMUEBLADA, CASA de familia, Paraguay 2674. v6

ALQUILO PIEZA, MUEBLES Y PENsión, precio módico, Sarandí 27. v9

ALQUILASE PIEZA AMUEBLADA, CAsa seria, Alsina 130, dep. 18. v6

ALQUILO PIEZA A HOMBRES SOLOS, Lima 562. v6

ALQUILASE UNA PIEZA GRANDE con luz eléctrica, Corrientes 1980. v6

ALQUILASE PIEZA CON PENSION PAra dos, precio módico, Tucuarí 589.

ALQUILANSE DOS PIEZAS JUNTAS, á matrimonio solo, Tucuarí 1461, altos.

ALQUILASE SALA AMUEBLADA á señor solo, casa francesa, Méjico 1864.

ALQUILO 2 PIEZAS A PERSONAS MAyores, casa familia, Sarmiento 3575.

ALQUILASE PIEZA A PERSONAS MAgores en casa de familia, Callao 1178.

ALQUILASE PIEZA sin MUEBLES, PAra hombres solos, Alsina 487. v8

ALQUILASE PIEZA A HOMBRE SOLO, Piedras 919 v8

ALQUILASE PIEZA A DOS HOMBRES en casa de familia, Piedras 530. v7

ALQUILASE PIEZA AMUEBLADA, Bmé. Mitre 314. v7

ALQUILO PIEZA PARA HOMBRE SOlo, en 15 $, Almagro 1229.

ALQUILASE LINDA PIEZA AMUEBLAda, para caballero solo, Bolívar 637.

ALQUILO UNA PIEZA CHICA A HOMbre decente, Lavalle 2443. v8

ALQUILASE PIEZA CON MUEBLES, en casa de familia, Berutti 148.

ALQUILASE PIEZA AMUEBLADA A hombre solo, San Juan 1131. v7

ALQUILASE SALA O PIEZA AMUEBLAda, con pensión, Carlos Pellegrini 456.

ALQUILASE SALA Y ANTESALA A familia modesta, Cevallos 1276.

ALQUILASE PIEZA AMUEBLADA, casa de familia, Chile 374.

ALQUILASE PIEZA A HOMBRE SOLO, Chile 1494.

ALQUILO PIEZA VACIA, BALCARCE 1485.

ALQUILASE LINDA PIEZA AMUEBLAda, con balcón, Paraná 309. v7

ALQUILASE SALITA Ó PIEZA AMUEblada, pensión familia, Rivadavia 1375.

ALQUILANSE DOS PIEZAS BARATAS Fitz Roy 2449, junto á Santa Fe. v8

ALQUILANSE 2 PIEZAS CON MUEBLES á caballeros solos, Tucuarí 448. v7

ALQUILANSE PIEZAS AMUEBLADAS Y pensión, Rivadavia 2280.

ALQUILO PIEZA PARA HOMBRE SERIO único inquilino, Bulnes 1142.

ALQUILASE LINDA PIEZA A HOMBRE solo, casa de familia, Pasco 278.

ALQUILASE PIEZA AMUEBLAD

ALQUILER DE HABITACIONES

SE ALQUILA UNA SALA EN CASA DE familia, Constitución 1389. v8

SE ALQUILA UNA PIEZA PARA HOMbre solo, Estados Unidos 726. v8

SE ALQUILA COMEDOR, S. Peña 375. v7

SE ALQUILA PIEZA AMUEBLADA, CAsa familia, Azcuénaga 24, 2o. piso. v8

SE ALQUILA PIEZA PARA señora SOLA, Charcas 3939. v8

SE ALQUILA ANTESALA NUEVA Y ventilada, Alvarez 3788. v7

SE ALQUILA PIEZA, PICHINCHA 1140. v7

SALA Y ANTESALA SE ALQUILA EN casa de familia, Progreso 1716. v8

SE ALQUILA HERMOSA SALA, CANning 3373. v8

SE ALQUILA PIEZA, PARA HOMBRES solos, Alsina 1154.

SE ALQUILA SALA, RIVADAVIA 2020. v9

SE ALQUILA COMEDOR GRANDE Y una pieza, Canning 579.

SE ALQUILA PIEZA A HOMBRES SOlos, Bolívar 611. v7

SE ALQUILA PIEZA PARA MATRIMOnio ó hombre solo, Sarandí 31. v7

SE ALQUILAN [illegible] Y DEMAS COmodidades, Senillosa 66. v7

SE ALQUILAN 2 SALAS A MATRIMOnio, Moreno 314.

SE ALQUILA SALA AMUEBLADA, EN 50 $, único inquilino, Larrea 374.

SALA, ANTESALA Y PIEZA ALQUILANse, Lima 247. v7

SE ALQUILA SALA Y ANTESALA CON todas comodidades, Rioja 1032.

SE ALQUILA PIEZA A HOMBRES O A matrimonio solo, Maipú 1673. v8

SE ALQUILAN PIEZAS PARA HOMBRES solamente, Reconquista 367. v8

SE ALQUILA SALA AMUEBLADA PAra matrimonio solo, Ayacucho 77.

SE ALQUILA PIECITA, PARA HOMBRE solo, Salta 730.

SE ALQUILA PIEZA PARA HOMBRE solo, Maipú 449.

Señora FORMAL DESEA compañera DE pieza, Estados Unidos 854.

SE ALQUILA PIEZA, PARA PERSONA sola, en casa de familia, Chile 1462.

SE ALQUILA PIEZA AMUEBLADA, A señora ó señorita, Charcas 1056. v7

SE ALQUILA UNA SALA A PERSONAS mayores, Solís 324. v7

SALA AMUEBLADA PARA señor SOLO alquilo, Brasil 1715.

SUIPACHA 530, 3o., ALQUILANSE PIEzas con y sin pensión.

SE ALQUILA PIEZA PARA MATRIMOnio solo, Maipú 781, dep. 4.

SE PRECISA compañero DE PIEZA, Alsina 1743, dep. 7. v7

SE ALQUILAN SALA Y PIEZAS, LArrea 1474. v8

SALA Y ANTESALA ALQUILANSE, PAraná 132.

SE ALQUILAN 2 SALITAS A LA CALLE, con todas comodidades, Senillosa 1908. v7

SALA SE ALQUILA A PERSONAS mayores, único inquilino, Méjico 2416. v7

SE ALQUILA PIEZA, CON O SIN MUEbles, único inquilino, Billinghurst 494. v7

SE ALQUILAN PIEZAS PARA MATRImonio solo, casa decente, Charcas 2065. v8

SE ALQUILAN PIEZAS A HOMBRES SOlos con pensión ó sin ella, Pueyrredón 532, dpto. 13. v7

SE ALQUILA SALA AMUEBLADA A CAballero formal, único inquilino, Serrano 1566, precio 45 $. v6

SE ALQUILA HERMOSA PIEZA, PARA personas mayores, Moreno 1360, dpto. núm. 29. v8

SE ALQUILA BRASIL 2979, 2 PIEZAS grandes, corridas, con todas comodidades. v8

SE ALQUILAN PIEZAS A LA CALLE, con pensión, para señor, matrimonio o señora, Maipú 12, 3er. piso. v6

SE ALQUILA EN 100 $, SALA Y ANTEsala, con electricidad y demás comodidades, Alsina 2038. v6

SE ALQUILA UNA PIEZA AMUEBLADA para matrimonio ó hombre solo en casa de familia, Moreno 3318. v6

SALA PARA PERSONAS MAYORES Y pieza para señora ó señor solo, en casa muy tranquila, Paso 740. v6

SE ALQUILA UNA LINDA PIEZA amueblada para matrimonio ó señorita, único inquilino, Sáenz Peña 320. v6

SE ALQUILAN SALA Y ANTESALA CON cocina, tratar al fondo, con la dueña de la casa, Alsina 2558. v6

SE ALQUILA PIEZA PARA HOMBRE solo, amueblada, independiente, Tucumán 301. v7

SALA, ANTESALA O COMEDOR Y PIEzas corridas alquilo a mayores, único inquilino; no hay papel, Sáenz Peña 1673.

SE ALQUILA UNA PIEZA AMUEBLADA para matrimonio ó persona sola, Venezuela 789. v6

SE ALQUILAN SALA Y DORMITORIO con balcón, único inquilino, Brasil 1313, altos. v7

SE ALQUILA PIEZA CHICA PARA ESCritorio en 30 $, Sarmiento 407, tratar al 305

SE ALQUILA ESPLENDIDA SALA CON dos balcones á la calle, en casa decente, Charcas 2065. v8

SE ALQUILA PIEZA PARA HOMBRES solos ó matrimonio sin hijos, 25 de Febrero 238. v8

SE ALQUILAN SALAS AMUEBLADAS, con pensión y balcón á la calle, Lima 616.

SALA Y PIEZA GRANDE SE ALQUILA, juntas ó separadas, en casa de familia, Tacuarí 330. v8

SALA Y PIEZAS CON MUEBLES Y PENsión, matrimonio ó señores, alquilase, Lavalle 1648.

SE ALQUILA LINDA PIEZA AMUEBLAda con balcón, para dos personas, casa de familia, Sáenz Peña 278. v7

SE ALQUILAN PIEZAS CON PENSION en familia española, Salta 34 20, piso 1o.

SE BUSCA compañero DE PIEZA, CASA decente, con o sin pensión, Méjico 3[illegible], 1o., izquierda. v8

SE ALQUILA PIEZA PARA HOMBRE SOlo, con luz eléctrica, casa familia, Cavallos 1251. v7

SE ALQUILAN 3 PIEZAS CON TODAS las comodidades, para matrimonio solo ó escritorios, Tucumán 902.

SE ALQUILA EN CASA DE FAMILIA, pieza amueblada, con ó sin pensión, S. del Estero 441. v7

SE ALQUILA COMEDOR GRANDE, PAra persona mayor, único inquilino, San José 969. v7

SALA SE ALQUILA AMUEBLADA, pensión y comodidades, Cangallo 1252, 2o. izquierda. v7

SE ALQUILAN 2 PIEZAS SEPARADAS y con luz eléctrica, a corta familia, calle Cangallo 2311.

SALA GRANDE ALQUILO A PERSONAS solas, casa familia seria, de 12 á 2, Bulnes 451.

SE ALQUILA LINDA PIEZA CON TOdas comodidades, Pueyrredón 652, departamento 23. v7

SE ALQUILA UNA PIEZA PARA PERsona mayor, único inquilino, Gascon 626.

SE ALQUILAN DOS PIEZAS, CASA DEcente para personas mayores, agua corriente y todas comodidades, Salguero 1382, Palermo. v8

SE ALQUILA SALA Y ANTESALA Y una salita junta ó separada, con luz eléctrica y demás comodidades, ocurrir Coronel Salvadores 679. v8

SE ALQUILA PARA CABALLEROS SOlos, espaciosa pieza con ventana, con muebles ó sin ellos, Victoria 1438, dep. 11, no hay papel. v6

SE ALQUILAN DOS PIEZAS Y UN COmedor, junto ó separado, cuarto de baño, independiente, único inquilino, Sarmiento 2660. v7

SE ALQUILA LINDA PIEZA AMUEBLAda, estilo inglés, con luz eléctrica, baño caliente y frío, para caballero solo, Córdoba 1735. v8

SE ALQUILAN 2 HERMOSAS HABITAciones, cocina espaciosa, cuarto baño completo, luz eléctrica, casa nueva, por 70 $, Paseo 1169, dep. 4.

SE ALQUILA PIEZA AMUEBLADA con ó sin pensión para uno ó dos caballeros, casa moderna, 1er. piso, Corrientes 1262. v7

SE ALQUILAN DOS PIEZAS GRANDES de altos, con su pieza de baño y gran chica en casa de familia seria, único inquilino, Uspallata 415, entre Montes de Oca y España. v9

SE ALQUILA PIEZA AMUEBLADA CON balcon á la calle para hombre solo, con ó sin pensión, casa de familia distinguida, comodidades modernas, Esmeralda 605, 4o. piso, derecha. v7

UNA PIEZA SIN COCINA, ALQUILO A persona sola, Cerrito 1080. v3

INSTRUCCION PUBLICA

A 10 $, TENED., ARIT., MAQ., CALIG., expido diploma, San Juan 1566. v9m

A 5 $ PIANO Y SOLFEO, AFICIONAdas á piezas en 3 meses, Perú 259.

A MAESTRAS PROVINCIALES, EL 1o. inauguráronse cursos, Perú 259.

A ESCRIBIR A MAQ., SOBERBIA INSTalación, todos sistemas, Perú 259.

A EMPLEADOS DE NOCHE: ARITMEtica, calig., ortog., contab., Perú 259.

A RCHIVISTAS: PREPARACION BREVE por catedrát. de noche, Perú 259.

A CADEMIA MERCANTIL GIANNETTI, única titulada asia, está en Perú 359.

A $ 10, TENEDURIA, ARIT. CALIG. ortg. máq. enseño, Rivadavia 3388. v8

A CADEMIA BENTURAS, NAVAL Y MIlitar, Azcuénaga 1440. v8

AMBOS SEXOS, enseño, ESCRIBIR A máquina 5 $ mes, San Juan 1566. v17m

INSTRUCCION PUBLICA

A $ 5 enseño MAQUINA DE ESCRIBIR todos sistemas, Rivadavia 3386. v6

A RCHIVISTAS ASPIRANTES CONSULten Cevallos 220. v9

A REFORMAR LAS PEORES LETRAS, 10 $ mes, Caligrafo, Rivadavia 3386.

A OBREROS LEER, ESCRIBIR Y cuentas, enseño en 2 meses, San Juan 1566. v17m.

A RCHIVISTAS! PREPARO EN BREVE tiempo, curso completo, Belgrano 1445. v24m

A 5 $ enseño MAQUINA DE ESCRIBIR, todo sistema, Caseros 2100, altos v15m

A CADEMIA ALGE-BERLITZ de IDIOmas, Maipú 392, director J. Mittendorfer.

A CADEMIA DE CORTE, CONFECCION, método fácil, curso completo, en 20 días, Méjico 2056. v9

A LOS SASTRES ACADEMIA DE CORTE sistema americano, el único que enseña de verdad, Méjico 1638, 1er. piso. v7

A PRENDER CONTABILIDAD PREPARAción 4 meses, garantida, Castro Barros núm. 431. v8

A 5 $ MES, enseño PIANO, CANTO, violín, bandolín, dibujo y pintura, para carrera y aficionados, Suipacha 291.

A PRECIOS REDUCIDOS SE RECIBEN pupilas, Colegio "Buenos Aires". Thames 350. v15m.

A CADEMIA MERCANTIL GIANNETTI, lecciones de máquina de escribir, Perú 359. v6

A LEMAN, LECCION PARTICULAR A domicilio $ 3, profesor A. Strauss, Humberto 1228. v13

A 10 $ TENEDURIA Y MAQUINA EN 3 meses diploma, nuevo curso, Caseros 2100, altos v14m.

A CADEMIA BENTURAS, ESPECIALIZAse en rendir 2 años en 1, Azcuénaga núm. 1440. v8

A CADEMIA UNION PROFESORES BERlitz, D. Mitre 848, todos los idiomas, precios reducidos, ensayos gratis. v31

A CADEMIA INTEGRAL CORTE, CONfección florez, método fácil, otorga diploma, Brasil 1363. v8m.

A 10 $ TAQUIGRAFIA, CLASES INDEpendientes para señoritas, academia, Uruguay 276. v11m

A LEER, ESCRIBIR, CUENTAS Y MAquina en 2 meses, 10 $ mes, Lima 757, 2o. piso. v7

A TENEDORES DE LIBROS PREPARO en un mes, lecciones especiales, Rivadavia 3386. v6

A RIVADAVIA 3386, CALCULOS, contabilidad, caligrafía, $ 10 enseño, Rivadavia 3386. v6

A señoritas PREPARO EN POCO tiempo para teneduras de libros, Normal, Nacional y Comercial, Humahuaca 3671. v10

A CADEMIA ARGENTINA DE CORTE Y confección, se corta y prueba sobre género, enseñanza rápida, Bmé. Mitre 1671. v9m

A CADEMIA DE CORTE VITTORIO RAFfagnone, nuevos métodos de corte para hombres y señoras en venta, Belgrano 1322 v10

A SPIRANTES A TENEDOR DE LIBROS, concurran á los cursos teórico, prácticos de la Academia Mercantil Giannetti, Perú 359. v10

A PRENDER 5 $ MES, IDIOMAS, ARITmética, contabilidad, ortografía, caligrafía y máquina enseño, curso rápido, suipacha 291.

A RITMETICA, ALGEBRA, GEOMETRIA, física, castellano é ingreso al C. Nacional, prepara estudiante de Ingeniería, Honduras 156. v8

A 5 $ PIANO Y SOLFEO PARA PROfesorado. Aparte aficionadas á piezas en 3 meses que prestan pianos para estudiar, Perú 259.

A PREPARARSE INDUSTRIAL, COMERcial, Nacional, con profesor 20 años de práctica, se atiende á domicilio, Castro Barros 431. v8

A SPIRANTES A CONSTRUCTORES preparo para rendir examen ante la Municipalidad, enseñanza garantida, J. Pérez ingeniero civil, Cevallos 832.

A RITMETICA, ALGEBRA, GEOMETRIA, física, química, etc., preparo particular, nocturno, ingreso y años libres del Nacional, Independencia 2541. v15

A CADEMIA DE BAILES NACIONALES, Lavalle 1141. Director: J. C. Herrera. Lecciones de tango de 8 a. m. á 10 p. m. Telef 5859, Libertad. v21m.

A RITMETICA, TENEDURIA DE libros, caligrafía, ortografía, enseñanza práctica comercial, por contador alemán, Hasler, Cangallo 322. v19m

A CADEMIA NACIONAL, FUNDADA EN A. 1902. Por 10 $ 5 materias, teneduría, aritmética, ortografía, caligrafía y máquina, se da diploma, Uruguay 276, altos. v11m

A 10 $ MENSUALES, DANSE CLASES particulares de Teneduría de Libros á oro y papel, contabilidad, correspondencia comercial, caligrafía, Rivadavia 2457, clases diurnas y nocturnas. v10

A CADEMIA INTERNACIONAL DE COmercio, Humahuaca 3671, preparación en poco tiempo de tenedores de libros y cálculos á 10 $ mensual, clase especial para señoritas. v10

A CADEMIA De señoritas, FUNDADA EN A. 1902. Por 10 $ 5 materias: teneduría, aritmética, ortografía, caligrafía y máquina, se da diploma, Uruguay 276, altos. v11m

INSTRUCCION PUBLICA

A CADEMIA Militar y Naval. Organizada militarmente. Directores: Victorino Campos, ex vicedirector y profesor de navalea y militares de la antigua academia "Luis Pastor" y José Entio, doctor en ciencias. Preparación para el ingreso y primer año sin necesidad del nacional. El profesorado lo constituyen un ex Jefe de la armada y oficiales del ejército. En los últimos exámenes ingresaron 89 alumnos. Se admiten pupilos y externos, Arenales 1174. v8

A 10 $ CORTE Y CONFECCION SUPErior. Los salones más grandes y renombrados de Buenos Aires para la enseñanza superior del corte moderno sistema Doucet de París, el más exacto conocido hasta la fecha y el más sencillo para aprender. Clase práctica en género de tamaño natural desde el primer día. Perfección en estilo fantasía y sastre. Findalma lenceria. Especial en 4 meses. Gran exposición anual y diplomas. Hay 23 academias abiertas por ex alumnas diplomadas nuestras, infinidad de talleres y otras con cátedras. Pupilas y externas. Perú 259.

A L INSTITUTO SUPERIOR DE ENSEñanza para señoras y señoritas, dirigido por Mme. Elisa de Pollak, diplomada en París y Viena.

Corte	$ 10
Confección	" 5
Labores en general	" 10
Dibujo y pintura	" 10
Música y canto	" 10
Idiomas	" 10

La enseñanza en corte y confección de Mme. Pollak es reconocida por la más rápida y superior de todos los métodos conocidos hasta la fecha. Se dan clases especiales y se preparan señoras y señoritas para obtener el título de profesoras en 20 días. Se admiten internas, y externas. Piden prospectos gratis. Santa Fe 1582 v7m.

A SPIRANTES A LOS TITULOS DE CONtador y balanceador público que quieran prepararse para rendir examen en poco tiempo, dirigirse á L. Caraballo, contador y balanceador público. Nótese que bajo nuestra dirección han cursado sus estudios con éxito 98 alumnos, haciendo presente en honor á la verdad que esta academia desde su fundación (año 1906) hasta la fecha es la que, año por año ha obtenido el mayor número de contadores y balanceadores públicos aprobados, cuyos certificados y números de matrícula están á disposición de los interesados. Nota: Las clases de derecho están á cargo del director Amaya, abogado. Programas gratis. Cevallos 837.

A CADEMIA DE CORTE

"A LOS MOLDES PARISIENSES"

79 PERU 79

A 10 pesos enseñanse á señoras y señoritas corte y confección, otórgase diploma de profesora, únicos en la República, de la acreditada casa "A los Moldes Parisienses", Mme. Delvid, marca registrada por el Superior Gobierno Nacional. Clases generales y especiales para obtener el diploma en dos meses. La casa emplea en el mismo establecimiento á sus alumnas y les proporciona buenos sueldos como cortadoras. Siendo este establecimiento el único en la República que ofrece estas facilidades y ventajas.

A 10 $ MENSUALES, EN LA ACADEmia Mercantil Pagano, única en la capital, incorporada, para todos los cursos á la Escuela Superior de Comercio de la Nación, se dictan lecciones diarias de teneduría de libros á oro y papel, contabilidad bancaria, judicial, administrativa, calculos mercantiles, aritmética razonada, algebra, inglés, francés, castellano, caligrafía, etc. Nótese que esta academia es la única que ha logrado expedir á sus alumnos títulos de contador público nacional. Clases diurnas y nocturnas. Prospectos y programas gratis. Se reciben pupilos. Director, Salvador V. Pagano, contador público nacional y autor del "Tratado teórico-práctico de contabilidad y teneduría de libros" más completo de los publicados hasta la fecha, Uruguay 225, U. T. 548, Libertad. v juns 3

A CADEMIA ESPECIAL DE CORTE Y confección, casa de modas Cangallo 1124. Sistema patentado por el S. G. de la Nación, fundada en esta capital en el año 1897. ¡¡Quince años de éxito!! Unica institución que por su método de enseñanza garantiza la preparación de profesores de corte para las casas particulares. La enseñanza es completa, comprendiendo el dibujo del corte en las diversas transformaciones que exige la moda de toda clase de prendas para señoras, señoritas y niños y su confección; por mes 10 $. Cursos especiales para profesores y á la disciplina seria que rige en la misma. Instalada en un vasto edificio con cómodos y amplios salones de estudio para biblioteca, museo, escritorio modelos, soberbia instalación de máquinas de escribir de todos sistemas, dos estudiantes completas de telégrafo Morse. Expide diplomas. Se envían á las interesadas, dar una visita á este establecimiento para darse cuenta de su importancia, por su excelente reglamentación y eficaz enseñanza con especialidad. Horas de inscripción: de 7 á. m. á 10 p. m. Matrícula, prospectos y programas gratis. Director: A. Heller, contador público nacional, Corrientes 3464, U. T. 3736, Morfa.

A CADEMIA "LUIS PASTOR"

NAVAL Y MILITAR

LOS ULTIMOS EXITOS

Director: Francisco S. Suárez de Deza, ingeniero civil y catedrático nacional de ciencias matemáticas y físicas, Azcuénaga 1054. Preparación sólida para ingresar á ingreso y primer año de la Escuela Naval y Colegio Militar. Unica en la República que sólo prepara para ambas carreras en un curso y sin necesidad de tener aprobado ningún año del Colegio Nacional. El éxito indiscutible y siempre creciente de esta academia, en los 22 años de su funcionamiento, lo demuestran el estar formada la Escuela Naval y Colegio Militar, casi exclusivamente por alumnos de la misma. Resultados de la academia en el concurso de ingreso á la Escuela Naval que acaba de realizarse en Febrero de 1913: los alumnos Mario A. Sarmiento y José M. Castro, aprobaron ingreso y primer año, habiendo obtenido el alumno Mario A. Sarmiento, la clasificación de "sobresaliente", en todas las materias, y recibido la felicitación oficial. De las 16 becas del concurso de la Escuela Naval, la Academia "Luis Pastor" ha alcanzado 30, por los alumnos siguientes:

Beca número 1: Héctor Navarro (sobresaliente en todas las materias).
Beca número 2: Athos Colonna.
Beca número 3: Arturo Terrones.
Beca número 5: Juan González.
Beca número 6: Pío T. Bildesola.
Beca número 7: Eloy L. Crespo.
Beca número 8: Luis J. Lessieux.

De las restantes becas fueron publicados los nombres en el mes de Marzo. La completa exactitud de estos datos se demuestra leyendo el decreto oficial del Ministerio de Marina, publicado el día 5 de Marzo de 1913, en LA PRENSA, y en todos los periódicos de Buenos Aires. Descontando de las 46 becas del concurso de la Escuela Naval las 30 becas ganadas por la Academia "Luis Pastor", quedan 16 becas que han sido alcanzadas por las 19 academias y colegios de Buenos Aires y los 16 de provincias que preparan alumnos para la Escuela Naval. En los concursos de 1911 y 1912 ingresaron en esta academia 132 alumnos al Colegio Militar correspondiendo las 7 primeras becas de los exámenes de Diciembre de 1912 á los alumnos siguientes: Benjamín Rattembach, Humberto Magallanes, Germán A. Pérez, Julio Shaumann, Arturo Bertolio, Oswaldo Carrizo Ríos y Juan Martínez Davello. El alumno Juan R. Barnetche ingresó ganando la vez el primer año del Colegio Militar. Todos estos datos pueden comprobarse también en la dirección de la Escuela Naval ó Colegio Militar. Está abierta la inscripción de alumnos. Se admiten pupilos, medio pupilos y externos.

NOTA—Los antiguos profesores de la Academia "Luis Pastor" no dictan clases desde hace muchos años, en ninguna otra. v16

INSTRUCCION PUBLICA

A CADEMIA BALDASSARRE, SUBVENcionada por el S. Gobierno de la Nación, en mérito del éxito obtenido en la preparación de sus alumnos. Del 1o. al 10 del corriente, se inaugurará un nuevo curso, para la preparación de contador público de La Plata. Hago constar que se han recibido bajo mi dirección 54 contadores públicos, no teniendo ninguno reprobado. Se garantiza la preparación por contrato. Clases personales y por correspondencia. Se diploman tenedores de libros. Clases de máquina é idiomas. Cursos especiales para señoritas. Recibe pupilas. Trinidad esq. Canning, entrada Atacama 486. Director: P. Baldassarre, contador público.

BOX, LECCIONES 10 $, MES, A TODAS horas, Rivadavia 875. v6m

BACHILLERATO EN 2 años Y MATErias del Colegio Nacional se prepara, Independencia 2355. v6

BACHILLERATO: CONSULTEN LA Academia Perich, preparación de todas las asignaturas del Nacional, Piedras 380. v10

CALIGRAFO MARGARIT, Bmé. MITRE 1119. Reforma breve la peor letra. v10

CORTE Y CONFECCION $ 3, PIANO $, máq. escribir 5, enseño, Flores 3320.

COLEGIO PARA niñas PUPILAS 40 $, 5 maestras, gran casa, Flores 3320.

COLEGIO Gral. MITRE, BELGRANO No. 2404, cómodo é higiénico local para pupilos que admite desde 25 pesos. v9

COLEGIO DE niñas PUPILAS, MEDIO pupilas y externas. Primario, secundario, normal, comercial y de adorno, Perú 259.

CONSERVATORIO LA SALVIA SUBVENcionado por el Superior Gobierno Nacional, informes San Juan 1819. v11

CONTABILIDAD GENERAL, PARTIDA doble, clases, especiales, centenera 184, Caballito. v11

CALIGRAFIA Y ORTOGRAFIA A AMbos sexos, reforma breve de la peor letra, á 10 $ mes, Lima 757, 2o. piso. v7

CORTE Y CONFECCION SISTEMA Bernardi, enseñanza gratis, Sociedad Instructiva, Moreno 1978. v9 junio

COLEGIO EUROPEO, UNICO INCORPOrado en Belgrano, Quesada 2843, U. T. 1119, hermosa casa-quinta, Pupilas, medio pupilos y externos. v8

CALIGRAFIA, ORTOGRAFIA, 15 $ MES, ¿Quiere tener usted una letra clara y corrida? ¿Tiene usted faltas de ortografía? Vaya á Belgrano 1445. v23

CALIGRAFO MARGARIT, B. MITRE 1119. Reforma breve la letra, comprobándolo certificados de ex alumnos á disposición. v10

COLEGIO NICOLAS AVELLANEDA, PUpilos, medio y externos, trato esmerado, los niños aprenden á leer en 3 meses, métodos especiales, Giribone 808, Avellaneda. v11

COLEGIO SADI CARNOT, FUNDADO en 1886, Piedras 1049, incorporado al Nacional. Enseñanza secundaria, comercial, elemental Pupilos, medio pupilos, externos y pensionistas. Precios módicos. v9m

CONSERVATORIO ROSSINI, Av. DE Mayo 1067. Cuerpo de profesores de primerísimo orden. Clases diarias y nocturnas. Lecciones aisladas. Cualquier instrumento con solfeo. Canto $ 10 mensuales. v7

COLEGIO Y ACADEMIA "MITRE", MEjico 2539; anexo para internos, Méjico 2544. Enseñanza elemental secundaria é ingresos Militar y Naval. Instrucción garantida y alimentación de primer orden. Honorarios más módicos que ninguno. v9

COLEGIO NEGROTTO INCORPORADO al Colegio Nacional é instalado en una de las más hermosas casas quintas de la capital federal, Santa Fe 5141, Palermo. Los señores padres de familia deben visitarnos. v6m

CONSERVATORIO DE LA NACION, subvencionado por el S. Gobierno Nacional, director Antonio Santos La Salvia, Enseñanza moderna de la música. Inscripciones para los nuevos cursos. Informes, San Juan 1819. v10

CULTURA DE LA VIDA, LA SALUD. Belleza, rejuvenecimiento, potencia física y mental. Enseñanza privada. Garantizo resultados. Prof. M. de la Peña, director del Gabinete de Cultura Psicofísica, Moreno 1182, de 1 á 5. v10

COLEGIO "RIVADAVIA" RIVADAVIA 3352 al 60. Enseñanza graduada comercial, ingreso á años Nacional y Comercial, ingreso al Naval y Militar. Edificio propio, amplias comodidades para pupilos, medio pupilos y externos. Pupilos desde 50 pesos. v10

COLEGIO SARMIENTO ADMITE PUPIlos, trato familiar, medios, externos. Nuestros alumnos aprenden 2 ó 3 grados por año y los del Nacional dos años en uno. Exámenes oficiales. San Juan 1566. Director técnico: Fortunato Gunduglia. Teléfono Unión v9m

CURSOS DE ECONOMIA DOMESTICA de la sociedad de San Vicente de Paul. Las religiosas de Jesús María, llegadas de Europa para dictar estos cursos, abrirán las clases el 1o. de Mayo próximo, en el local Tacuarí 1005. v11m

DIBUJO, PINTURA, ARQUITECTURA, decoraciones clase diurna y nocna. San Juan 2528. v11

DIBUJO Y PINTURA: OLEO, AGUAREla y pastel, en sedas, porcelanas, marfiles. Aficionados cualquiera sin saber dibujo. Prof. 25.

ESCUELA DE BAILE, CANGALLO 1570, Instituto serio. Director, Enrique Hoist v9m

ESCRITURA A MAQUINA EN CUALquier marca, enseñanza rápida y completa del manejo, Salta 58. v9m

ESCUELA DE BAILE, CORRIENTES 2351 director Mastrangelo, diplomado en París. v9m

ESCUELA DE BAILE, CANGALLO 1570, director A. Chiarino, autor y profesor titulado. v12

FRANCES E INGLES, METODO RAPIdo, clientes y diplomas, Perú 259

FRANCES 10 $ MES, enseña RAPIDAmente Mr Cardal, Viamonte 1469, Dto 11 v7

FRANCES A DOMICILIO, POR ESPEcialista, método rápido Gual, Parque 630. v9

GUITARRA sola SAMARIA, ENTRE Ríos 651. v22

GUITARRA: PROFESOR DIPLOMADO DE conservatorio especial lecciones. Cevallos 90 v7

HOMBRES, JOVENES, SEÑORAS, SEñoritas obtienen grandes beneficios los positivos y inmediatos con la cultura Psicofísica. Consultas gratis. Consultas gratis de 1 á 3 p. m. Prof. M. de la Peña, Director del Gabinete de Cultura Psicofísica, Moreno 1182, de 1 á 5. v10

INGLES, enseño CONVERSACION EN 2 Ó 4 meses, 10 $ mes, Victoria 777. v7m

IDONEOS FARMACIA, PREPARO, FARmacéutico Mattrod 923. v6

INGLES, CLASES $ 10 MES PROFESOra de Londres, Viamonte 1469, dpto. 20. v9

INGLES, FRANCES, ESPAÑOL, ITALIANO, lecciones á domicilio, Cangallo 1543.

INGLES POR PROFESOR INGLES, CONversación gramática, preparación garantida, 10 $, Moreno 2705. v8

INGLES 10 $ MES, EXAMENES, ESPEcialista, Mr Nopkins, Viamonte 1469, Dto 11. v9

INGLES Y FRANCES, enseño, CASA Y domicilio, Lonney, C. Pellegrini 798, 1o., derecha. v6

INGLES, FRANCES, español AL, IT., mét. pról., también á domicilio, precios reducidos, director prof. Wittmer, Pellegrini 247. v17m

INGLES enseña PROFESORA á domicilio método Berlitz y Ollendorff. Curso comercial rápido y seguro. E. Ordon, colegio Santa Felicitas, Cinzon 1240. v10

INSTITUTO CARLOS MA DE ALVEAR, Belgrano 1145, incorporado al Colegio Nacional. Directores P. Domínguez Rivarola y Ernesto Arlé. Instalado en un espléndido local. Enseñanza primaria, secundaria y comercial. Preparación sólida del bachillerato, rindiéndose dos años en uno. Colegio Militar y Escuela Naval. Estas carreras estudiándose en un curso y sin necesidad de haber aprobado ningún año del Nacional. Grandes comodidades para pupilos, medio pupilos y externos. Los padres soliciten prospectos. v23m

JOVEN Y señorita ESTUDIANTES BIEN preparados, desean preparar alumnos y alumnas aplazados, ingreso y todos los años del Nacional. Bradsen 1668. v7

LATIN $ 10 MES, PREPARO EXAMENES profesor Chabal, Viamonte 1469, Dto 11 v7

LECCIONES DE CORTE Y CONFECCION hoy gratis las dos primeras semanas, San Carlos 3729, capital. v10m

LECCIONES FRANCES, INGLES, CALIgrafía 10 $ al mes á domicilio, Sarmiento 1316. v8

LECCIONES PIANO Y SOLFEO POR profesora diplomada 8 $ mensuales, Salta Garay 3040. v8

LECCIONES POR 5 $ MENSUALES DE piano, violín, mandolina, guitarra y solfeo á señoritas y jóvenes, Academia Salta núm. 730.

MAESTRA NORMAL, DA LECCIONES á domicilio, Cevallos 555. v7

MATEMATICAS, FISICA Y QUIM.CA, prof. Pasteriza, Bmé. Mitre 1136. v13

MAQUINA DE ESCRIBIR TODOS SIStemas, enseñando redacción y ortografía, 5 $, Moreno 2705. v8

MAESTRA DE DIBUJO Y PINTURA, DA lecciones en su casa y á domicilio, Guatemala 4822. v9

MAESTRA DE CORTE Y CONFECCION sistema muy práctico y enseñanza rápida, va á domicilio, Independencia 3176.

MAESTRA DIPLOMADA, BIEN RECOmendada, da lecciones particulares á domicilio, E. Ríos 1722 v7

MAESTRO DE MUSICA, ITALIANO SE ofrece; da lecciones particular de piano, clarinete y toda clase de instrumentos, Lavalle 1982.

MAESTRA NORMAL, SE OFRECE para dar lecciones á domicilio, también se colocaría de institutriz ó gobernanta de niños, dirección, P. J., Rivadavia 5505. v8

INSTRUCCION PUBLICA

PROFESORA SUPERIOR PIANO Y solfeo presenta á examen, C. Calvo 2345. v5jn

PROFESORA DE PIANO Y SOLFEO, DIplomada en el conservatorio Williams, Estados Unidos 1220. v10

PROFESOR DE VIOLIN, PIANO, SOLFEO armonía, presenta á examen, Uspallata 641.

PIANO, VIOLIN, MANDOLIN, FLAUTA, clarinete y solfeo enseño á señoritas y caballeros, día y noche, San José 1451. v7m.

PROFESORA LANDEN, DIPLOMADA EN Berlín, da lecciones de alemán y francés, en casa y á domicilio, Entre Ríos 353. v4j

PROFESORA DE COLEGIO, DIPLOMA superior, da lecciones de francés y ramos generales, á domicilio, Solís 483. v7

PROFESORA enseña A DOMICILIO LECtura, escritura y demás materias de instrucción primaria, Guatemala 4822. v9

PROFESOR DE MATEMATICAS SE ofrece para preparar alumnos del Colegio Nacional en dichas materias, Anchorena 1252. v8

PROFESORA DIPLOMADA, PIANO, solfeo y teoría, presenta á examen, Enseñanza especial para piezas, precios módicos, Fray Cayetano 2318. v7

PROFESOR DE CANTO Y ARTISTA llegado de Milán, preparación para el arte lírica. Lecciones desde 15 á 50 $ mensuales. Brevedad y perfección. Anden 221.

PROFESORA ALEMANA DIPLOMADA, recomendada, método fácil, da lecciones de alemán, inglés y ramos generales. Solís 2142, piso 2o. v6m

PROFESORA DE GUITARRA DA LECciones en su domicilio, María Angélica Domínguez, Ramón L. Falcón 3754, Velez Sarsfield. v9m

PROFESOR INGLES TENIENDO UNAS horas disponibles, da lecciones en inglés, va á domicilio ó en su casa; tratar á cualquier hora después de las 5 de la tarde. Urquiza 150. v8

PIANO, acompañamiento, SOLFEO, POR madame Clouard, profesora de piano de la academia Lucien Warmser de París. Cursos 10 $. Lecciones particulares, Perú 731, dep. A., U. T. 5537, Avenida. v6m

PROFESORA NORMAL PREPARA EN 6 meses para maestra de la provincia, partera, ortografía, caligrafía y demás materias, sólo por 15 $ mensuales en su casa, Bustamante 310. v10m

PROFESOR DE CARO, enseña EN TRES meses piano, violín, guitarra, mandolina, bandurria, flauta, clarinete, acordeón, bandoleón, solfeo, 5 $ por mes, á señoritas y caballeros. Clases día y noche, Méjico 2801. v11

PROFESORA SUPERIOR DE PIANO, diplomada en Europa y la Argentina con medalla de oro, presenta en todos los conservatorios. Enseñanza especial para piezas. Clases nocturnas, precios reducidos, Bolívar 1144. v7

SE OFRECE PROFESORA DE PIANO, Solís 543. v10m.

Señorita DA LECCIONES SOLFEO, teoría y violín $ 5 mensuales, Gaviln núm. 795. v8

Señorita DA LECCIONES DE PINTURA, va á casas de familias, precio módico, por carta á señorita L. L., Santa Fe 1630. v7

Señora PROFESORA DE FRANCES, DIplomada en París, da lecciones á domicilio, Método Berlitz y gramatical, J. D. Victoria 1634, dep. 30. v6

TENEDURIA LIBROS, CALCULOS MERcantiles, preparación tres meses, 10 $, Moreno 2505. v8

TENEDORES DE LIBROS EN 4 MESES preparación garantida por solo 10 $ al mes, W. Villafañe 1467, casi M. de Oca.

TENEDURIA DE LIBROS: EL 6 DE MAyo inauguraso nuevo curso en nuestra Academia Moderna, Perú 259.

TAQUIGRAFIA, DOY LECCIONES, enseñanza rápida, precios módicos, tratar con J. C. Vinelli, Florida 534, de 2 á 5 p. m. v8

TAQUIGRAFIA Y MAQUINAS DE ESCribir, enséñase en la academia Pitman, Maipú 392, único instituto que facilita empleos. v9

TENEDURIA, CONTADOR PUBLICO, prepara tenedores de libros, auxiliares, cajeras, cajeros, enseñanza práctica á varones y señoritas, $ 10, Esmeralda 61. v7

TODO SISTEMA MAQUINA DE ESCRIbir, Underwood, Smith y archivistas, dactilógrafos y corresponsales y francés, varones y señoritas, enseño, Esmeralda 61. v7

TAQUIGRAFIA PITMAN, POR EL SEñor Guillermo Parody, único autor del sistema traducido al castellano; preparación garantida en tres meses, $ 10, Moreno 2505. v8

TAQUIGRAFIA, PREPARO TAQUIGRAfos para ingresar al Congreso, casas comerciales, escritorios, estudios de abogados, etc., á varones y señoritas, clases individuales, enseña profesor taquígrafo, Tomás A. Ferreira, Esmeralda 62. v7

PROFESIONALES, PEDIDOS

ATENCION!! PIANISTA, señora ó señorita se necesita una para afuera de la capital, para tocar en bar billgrafo, buen sueldo; informes ocurrir Cang

OFICIOS DIVERSOS PEDIDOS

CASA IMPORTADORA, ALEMANA, busca aprendiz, presentarse Paseo Colón 482. v7

CAMISERA MEDIO OFICIALA Y aprendizas adelantada se necesita, Ascuénaga 753. v7

CARPINTERO MEDIO OFICIAL ADElantado necesito, Montes de Oca 868, obra.

CAMISERAS VISTERAS Y APRENDIzas se precisan para taller, Parada y Cía., Perú 129. v8

CORREDORES PARA ARTICULOS CONocidos de almacén, necesitan, buena comisión, Rivadavia 8167. v6

COSTURERAS DE BOMBACHAS, PANtalones y camisas se necesitan, Talcahuano 84. v10

CHAUFFEURS, ALQUILO COCHE PARA el examen y doy lecciones sueltas, Alberti 748, dep. 8. v6

CHAUFFEURS: enseño COMO NADIE pudiendo manejar todos los días mañana y tarde, Alberti 746, dep. 8. v6

CORREDORES DE VINOS A FAMELIA $ 60 sueldo y comisión, inútil si no son competentes, Camarones 1644.

COSTURERAS camiseras MAQUINISTAS y de mano se precisan, Bmé. Mitre No. 1448, dep. 5.

COSTURERAS PARA ROPA BLANCA de señoras, con muestra se necesitan, trabajo todo el año, Sarmiento 524, altos.

CORREDORES PROFESIONALES DE avisos se precisan para acreditada publicación, buena comisión, Chacabuco 186. v5

CHAUFFEUR MECANICO SE NECESITA con mucha práctica en manejo, marca Brisur para taxi, inútil presentarse sin esos requisitos, R. Peña 474.

CARTONEROS SE NECESITAN 2 MEdio oficiales sin encolador, muchachos para la mesa, encoladores aprendices y cosedores, Julián 125. v8

CHAUFFEUR COMPETENTE, QUE HAya trabajado con taxímetro, se precisa, Rincón 1326, de 10 á 12 m., inútil presentarse sin buena hoja de servicios.

CORREDORES ACTIVOS, DE BUENA presencia á sueldo ó comisión, se precisan Rivadavia 868, Sociedad Cooperativa Comercial, de 10 á 11 a. m.

CHAUFFEUR APRENDIZ DESEARIA enseñarle manejo y prácticas á uno ó dos particularmente, no es academia, Suárez 823 Boca.

CORREDOR PARA ARTICULOS de construcción se necesita, práctico en el ramo, sueldo y comisión, de 8 á 9 a. m., Galicia 2018.

CORREDOR DE MAQUINAS DE ESCRIbir necesitamos, buenas condiciones, presentarse con certificados; prefero el habla inglés, Sarmiento 1476.

CHAUFFEURS SE NECESITAN $5, SE les enseña teoría y manejar en 15 días, se garante libreta, Filiberto 49, media cuadra de Entre Ríos 1800. v31

CHAUFFEURS, LECCIONES TEORICO-prácticas y manejo de automóvil por $5 $, facilitando coche para examen, Solís 320. v10

CORREDORES PARA LA VENTA DE terrenos á plazos, facilísimos á comisión ó 300 $ al mes, se necesitan, pasar personalmente por Callao 141, de 10 á 12 m., Sannes. v10

CHAUFFEURS ASPIRANTES, ACADEmia desde 1909, con grandes elementos para enseñanza práctica, mecánica gratis, teoría gratis, auto para examen gratis, Salguero 2030. v6m.

CORREDORES TERRENOS POR MENsualidades, pagándose 10 ojo comisión, sobre importe total de la venta, sin retención de ninguna especie, Victoria 660, Hansen y Cía. v7m.

CHAUFFEURS: GARANTO LA enseñanza de la teoría y práctica y manejo, en pocos días, con título oficial, doy coche para examen, B. de Irigoyen 585, lechería. Lecciones todos los días.

CORREDORES BUENOS SE PRECISAN para una revista, pueden ganar fácilmente más de 10 $ diarios, Cangallo y Rivera (almacen), preguntar por Gurruchaga, de 2 á 3.30 a. m.

CHAUFFEURS: UNICA ACADEMIA QUE garante enseñanza en pocos días, garante dar automóvil para examen y libreta, Calle 3581, á una cuadra estación Constitución.

CORREDORES DE ENTREGAS A COmisión se precisan y se avisa á los corredores que trabajan piezas de 3 cuadras por 20 centavos, que esta casa tiene obras más baratas, Pavón 2281.

CHAUFFEURS APRENDICES NECESitamos en la academia Eureka, enseñanza de la práctica mecánica y con coche á disposición de los alumnos para el manejo, se garanto la libreta, Venezuela 3279, garage.

CAPATAS DE CORRALON DE MADEras y compra y venta de materiales de construcción de ocasión, que cuente con 2.000 $, dándole plena seguridad, se necesita persona activa y honrada para darle un buen porcentaje, tratar Q. Bocayuva 141 (antes Artes y Oficios). v2

CHAUFFEURS APRENDICES SE PREcisan en la academia La Italo-Argentina. Enseñanza teórica y práctica mecánica y manejo, atendida por el chauffeur mecánico Juan Civale. Se dan lecciones de mecánica á chauffeurs y particulares á cargo de profesionales. Clases diurnas y nocturnas. Dirigirse al taller-mecánico, Limay 125. v18

CHAUFFEURS APRENDICES: PARA OBtener la libreta municipal de chauffeur, ocurran á la acreditada Academia Alemana; en breve tiempo preparado para el examen, teoría y manejo, precios reducidos, coche para examen; informenos sobre la muy conocida escuela de chauffeurs, de Enrique Bierschwalk, ing. mecánico, ex jefe talleres de la Compañía General de Automóviles, Gúemes 4119, plaza Italia. v7

CHAUFFEURS APRENDICES: SE necesitan en la Academia Buenos Aires. Escuela Superior de Chauffeurs, enseñanza rápida y nueva por profesor italiano, manejo todos los días. Clases de práctica sobre el motor mecánico y desarme en su garage y taller, Carlos Calvo 4136. Chauffeurs, antes de ingresar á una academia, no pidais informes á los directores sino á los alumnos que es la mejor fuente de información. En esta academia no hay aplazados. Q. Bocayuva 139, antes Artes y Oficios. v6

CHAUFFEURS!! PREPARACION EN 30 días, sistema especial de enseñanza teórico-práctica, en la escuela Sic, diurna y nocturna, más de 1.000 alumnos en 4 años, José Venisio, ex director y maestro de la más acreditada escuela de Turín, con los diplomas del gobierno italiano y muchos certificados. Lecciones de manejo con Fiat moderno, curso indispensable para nuevos automóviles con clases especiales. Se habla español, francés é italiano. Cabello esquina Acevedo. U. T. 1686, Palermo. v14may.

CHAUFFEURS ASPIRANTES, MOTORmans, cocheros, guardas, mucamos y obreros en general, se les avisa: Que una compañía de Taxis necesita 2000 chauffeurs aprendices y que la escuela superior de taller mecánico Novion, los prepara en 15 días, garantiéndoles el aprendizaje y empleo una vez obtenido el registro, lo cual efectuo se les dará lecciones de teoría y práctica mecánica, en nuestros talleres. A todos los que se inscriban. Las lecciones de manejo se dan en nuestra espaciosa pista tanto de día como de noche, con siete automóviles de distintas marcas, ocurrir hoy mismo á la calle Méjico 3815, Academia Novion. v12

DEPENDIENTE SE NECESITA PRACtico de almacen, Córdoba 1799.

DEPENDIENTE DE ALMACEN SE NEcesita, Viamonte 2809. v7

DEPENDIENTE PRACTICO PARA ALmacen, se precisa, 25 Mayo 74.

DEPENDIENTE DE ALMACEN PARA todo trabajo, se necesita, Sarmiento 598

DEPENDIENTE PRACTICO JOVEN para almacen, necesito, Venezuela 3289.

DEPENDIENTE JOVEN PRACTICO PAra zapatería se necesita, Santa Fe 3475.

DEPENDIENTE PRACTICO Y UN MUchacho para almacen, se necesita con mucha recomendación, Solar 4202.

DEPENDIENTE PRACTICO EN SOMbrerería y camisería preciso, Interno, San Juan 2561.

DEPENDIENTE O MUCHACHO DE 16 años se necesita, almacén Congreso y Vidal, Belgrano. v7

DEPENDIENTE QUE SEA ALGO práctico para almacen se precisa, Santa Fe 1881.

DEPENDIENTE PARA ZAPATERIA SE necesita con buenas recomendaciones, Brasil 2065.

DEPENDIENTE ALMACEN JOVENcito bien recomendado, se precisa, tratar Río Bamba 1085, de 2 á 8.

DEPENDIENTE DE ALMACEN práctico se necesita, Lautaro esquina Convención (Flores). v7

DEPENDIENTE MUY PRACTICO DE almacén preciso, Viamonte 1762, buenas referencias.

DEPENDIENTE DE TIENDA bien práctico y medio dependiente de almacen se precisan para campaña, Maipú 558.

DESVIRADORES DE LISAS SE NECESItan, que sepa lijar tacos, fábrica de calzado, 24 de Noviembre 63.

DEPENDIENTE PRACTICO PARA ALmacén, de 15 á 18 años, se precisa, Bernal 892.

DEPENDIENTE PRACTICO DE ALMAcen se precisa con recomendación, Cerrito 2217. v7.

DEPENDIENTE DE PANADERIA SE necesita, práctico, de 16 á 20 años, Rivadavia 7114.

DEPENDIENTE DE ALMACEN PRACTIco se necesita, Mitre y 1080 esquina Franklin. v6

DEPENDIENTE PRACTICO, PARA BEbidas con buenos informes necesito, Sanabria 3166. v

DAMOS COMISION A QUIEN INDIQUE comerciantes á presupuestar, T. L. Piedras 2115. v7m.

DEPENDIENTES DE SOCIEDAD QUE an hecho libres pasen de corredor necesito con referencias, calle Andes 548, de 2 á 4. v7

DESVIRADORES SIN PRETENSIONES SE necesitan, y unitarios de calzado, con garantías se empeña, que sepan lijar tacos, calle Cangallo 2744, entre Callao y Ayacucho. v6

DISTRIBUIDOR MUCHACHO BUENO se necesita, Cangallo 820.

ELECTRICISTA BUEN OFICIAL Y UN aprendiz se necesitan, Anchorena 1634.

ENCUADERNADORES MEDIO OFICIAles, se necesitan, Irala 325.

ENCUADERNADOR APRENDIZ ADElantado se necesita, Sgda. Familia 264.

ELECTRICISTAS SE PRECISAN, CAbildo 3567.

ELECTRICISTA APRENDIZ ADELANTAdo, se precisa, Vicytes 1242.

ELECTRICISTAS INSTALADORES Y que sepan de motores, necesito con certificado, Almirante Brown 1450.

EMPLEADOS DE COMERCIO y escritorios consiguen empleo por La Internacional, Maipú 556.

ELECTRICISTA COMPETENTE Y práctico en colocación de bombas, Tucumán 1327.

ELECTRICISTAS MEDIO OFICIALES Y peones para canalets, necesito, Hernandarias 1004.

ESCRIBIENTES CON BUENA LETRA para escribir direcciones se necesitan Maipú 450. v7

ENCUADERNADORES MEDIO OFICIAles y muchachos prácticos se necesitan, Rivadavia 1312.

EMPLEADO INGLES JOVEN NECESIto, Sarmiento 1476, presentarse con certificados temprano.

EMPLEADO JOVEN PARA CUENTAS corrientes, se necesita con referencias, casilla de correo 1432. v6

EMPLEADOS PARA AGENCIA DE INvestigaciones, se necesitan con certificados, por carta á D. E. Gonzalez, Maipú 450, poste restante.

EMPLEADO PARA ATENDER CAJA chica de contado con garantía fianza (escrita) por 5.000 $ que haya ocupado puesto análogo en otra parte se necesita, Alsina 623. Sueldo para empesar 85 $ mín.

EMPLEADOS DE AMBOS SEXOS, QUE tengan horas desocupadas y quieran emplearse, para trabajo fácil en su misma casa, pudiendo ganar hasta 1 $ por hora necesita El Instructor de Artes Modernas, Cangallo 2044. v10

EMPLEADO PARA ESCRITORIO SE necesita, que tenga muy buena letra y que sepa escribir á máquina. Inútil presentarse sin tener excelentes recomendaciones, de 8.30 á 10 a. m. James Smart, B. Mitre 525.

FUNDIDOR EN BRONCE SE PRECISA, Guardia Vieja 4128.

FOTOGRAFO RETOCADOR DE NEGAtivos por pieza preciso, Corrientes 3117.

FESTONEADORAS A MAQUINA SE precisan, Libertad 837. v8

FRENTISTA PRECISO, AVENIDA AMErica y Nazca (Villa Devoto).

FALTA MEDIO OFICIALA PLANCHAdora, Méjico 1028.

FUNDICION DE BRONCE PRECISA medio oficial y rebarbador de bronce, que sepa algo de limar, Boedo 378.

FOTOGRABADO. FOTOGRAFO MUY práctico y ayudante, fotógrafo y copiador, se precisan, Florida 319. v6

FOTOGRAFO SE NECESITA, BUEN operador y retocador de negativos, formal, por carta dando referencias y dirección, confitería del Telégrafo, Corrientes 1440. Inútil molestarse si no es competente. v7

HOJALATERO Y GASISTA MEDIO OFIcial se necesita, Cangallo 3702.

HERRERO FRAGUADOR SE NECESIta para fábrica de carros, Cabildo 2825, Belgrano.

HERRERO DE OBRA SE PRECISA medio oficiales y muchachos, L. Thenoé, Bernal, calle Ramella.

IMPORTANTE SOCIEDAD ANONIMA extranjera, ofrecería situación de subgerente interesado á señor joven, inteligente, muy activo, al corriente de los negocios, dando todas garantías; escribir casilla correo 1190. v8

JOVEN DE 15 A 17 años PARA ESCRItorio se necesita, Victoria 2972.

JOVEN DE 14 A 16 años, SE NECESITA Rivadavia 8051, de 8 á 10. Sociedad Cooperativa Comercial.

JOVEN ACTIVO CINCODER DE LA plaza, se necesita para corredor de almacenes, Viamonte 1417.

JOVEN PARA DEPENDIENTE DE SAStrería, buenas referencias se necesita, 25 de Mayo 165. v6

JOVEN DE 15 A 16 años, ALGO PRACtico en zapatería, se necesita de 10 á 12, B. de Irigoyen 1200. v7

JOVEN español PARA REPARTIR encargos, se precisa, sueldo $5 $ por mes, casa, comida y comisión, tiene que traer cama y recomendaciones, California 1460.

JARDINERO QUE ENTIENDA DE quinta y que sepa manejar caballos se precisa, "La Luisa", de Salinas, Ramos Mejía, F. C. O. v7

JARDINERO QUINTERO QUE SEPA SU obligación y cochero que sepa cuidar caballos, ambos con certificados de competencia y honrados, se necesitan, en Morón, quinta del doctor Ferraud, sueldo 50 $ cada uno, casa y comida.

JOVEN SERIO SE NECESITA PARA CObrador y cobrador con garantía comercial, barrio Flores y Floresta al Sur, que sea práctico en corretajes y viva en aquel barrio. Se le paga sueldo y comisión que no escriba si no reuno estas condiciones; por carta aislamente á B. Moralez, Belgrano 2907.

JOVENCITO DE BUENA FAMILIA QUE tenga buena letra y ortografía, sea más ó menos de 14 años y sepa la máquina de escribir, se necesita en estudio de abogado. Empezará por repartir. Deberá ser presentado por su padre ó madre hoy, á las 6 p. m., ó mañana á las 8 a. m. Talcahuano 451, departamento 8. No se le atenderá si se presenta solo. Se exigen referencias.

LUSTRADOR DE MUEBLES SE PRECIsa, Gral. Hornos 182, carpintería.

LUSTRADOR DE MUEBLES NECESITO B. Mitre 2057.

LUSTRADOR DE MUEBLES SE PREcisa, Paraná 240, al fondo.

LAVADOR DE AUTOMOVILES SE necesita, Corrientes 4580.

LINOTIPISTA MUY COMPETENTE PREciso, Venezuela 873.

LENCERAS A MAQUINA SE NECESItan, lencería, San Nicolás, Charcas 3499. v7

LENCERAS PARA señora Y LAYETTE, con muestra se necesitan, trabajo todo el año, Sarmiento 524, altos. v8

LUSTRADOR COMPETENTE PARA igualar color en muebles, preciso, Avenida 1354

LUSTRADORES DE MUEBLES OFICIAles competentes se necesitan en la casa Seng, Bmé. Mitre 1781.

MUCHACHO PARA TODO SERVICIO, cabellos, etc., necesito, Olazábal 4119.

MEDIO OFICIALA MODISTA, SE NEcesita, Juncal 1482. v7

MODISTAS MEDIO OFICIALAS Y aprendizas se necesitan, Corrientes 1358, p. 4.

MINERVISTA APRENDIZ ADELANTAdo se necesita, Sarmiento 1128.

MEDIO OFICIALAS Y APRENDIZAS se necesitan, Talcahuano 248, 1er. piso.

MAQUINISTA PARA MOTOR A VAPOR, arar y trillar, todo el año. Lima 633.

MUCHACHAS PARA FABRICA DE GOmas necesito, Piedras 461.

MEDIO OFICIALAS SE NECESITAN, para vestidos Paso 332, altos.

MUCHACHO PRACTICO PARA FONDA, se precisa, Méjico 2001.

MOZO DE ALMACEN SE PRECISA práctico, Cerviño 701, Palermo.

MEDIO OFICIAL SASTRE SE NECESIta, pago bien, Cavallos 121.

MEDIO OFICIALA MODISTA, SE PREcisa, Carranza 1357. v7

MUCHACHO SE PRECISA, PARA FONda, Estados Unidos 30.

MUCHACHO CADETE PARA ZAPATEria se necesita, Sarmiento 1200.

MUCHACHO PRECISO, LIBRERIA Bartolomé Mitre 1445.

MUCHACHO DE 15 A 16 años PARA Almacén se necesita, Santa Fe 3001. v7

MOZO DE ALMACEN SE PRECISA, Lavalle 1502, italiano.

MEDIO OFICIAL PELUQUERO, SE NEcesita, Castro Barros 1906. v7

MUCHACHO SE NECESITA, CASA DE modas, Carlos Pellegrini 519.

MUCHACHO CADETE PARA SOMBREria, se precisa, Santa Fe 2499.

MUCHACHO PRACTICO PARA BEBIdas, se precisa, Corrientes 4599.

MUCHACHO PRACTICO DE SOMBREria, necesito, Triunvirato 84.

MEDIO OFICIAL ELECTRICISTA SE necesita, Lavalle 2002 6. v7

MODISTAS BUENAS NECESITO, BELgrano 2236.

MUCHACHO PARA TIENDA NECESITO Belgrano 2236.

MODISTA MEDIO OFICIALA NECESITO Moreno 3380. v7

MINERVISTA MEDIO OFICIAL COMPEtente se necesita, Cangallo 469.

MUCHACHO para ESCRITORIO Y mandados se necesita, Doan Funes 653.

MUCHACHOS PARA MENSAJEROS, SE precisan, Bmé. Mitre 1842.

MUCHACHO O MUCHACHA, SE NECEsita para lechería, Cabildo 2484.

MUCHACHO PARA BAZAR, SE PREcisa, Rivadavia 1472.

MEDIO OFICIALAS MODISTAS, SE necesitan, Talcahuano 265.

MUCHACHOS NECESITA IMPRENTA, Salta 236, paga 0.60 por día.

MUCHACHO PARA MANDADOS Y MENsajes se necesita. Reconquista 833.

MEDIO OFICIALA MODISTA SE NECEsita, Venezuela 1177.

MOZO PARA CASA AMUEBLADA, POsada necesito, Sáenz Peña 141.

MUCHACHO PARA ALMACEN SE NEcesita, Rivera 1100.

MINERVISTAS PONEPLIEGOS SE necesitan dos, Sarmiento 1318.

MUCHACHO PARA TALLER DE CALzados necesito, Muñiz 691.

MUCHACHO PARA EMPAQUETAR TE, de 13 á 16 años, se necesita, sueldo 15 pesos y comida, Tacuarí 1330.

MENSAJEROS SE NECESITAN, INDEpendencia 993.

MUCHACHAS PARA VENDER libros y postales necesito, Lavalle 364.

MEDIO OFICIALAS DE VESTIDOS, SE precisan, Viamonte 693.

MODISTAS MEDIO OFICIALAS, SE precisan, Méjico 771.

MODISTA necesito APRENDIZA, VENEzuela 1041.

MEDIO OFICIALAS MODISTAS DE VESTidos se necesitan, Andes 1128. v7

MOZO PARA ALMACEN SE NECESITA, Esmeralda 231.

MUCHACHO PARA ALBALACEN SE NEcesita, Bustamante 694.

MODISTA MEDIO OFICIALA NECESITO Provincias Unidas 439. v6

MODISTA MEDIO OFICIALA SE NEcesita, Méjico 3136. v6

MEDIO OFICIAL SASTRE SE PRECISA, Moreno 1299, sastrería. v6

MODISTA MEDIO OFICIALA PRACTIca se precisa, 24 de Noviembre 20. v6

MEDIO OFICIALA y APRENDIZA MOdista se necesita, Juncal 2353. v6

MODISTAS DE VESTIDOS MEDIO OFIciales, se precisan, Cerrito 1249. v8

MEDIO OFICIALAS Y APRENDIZAS modistas se necesitan, Montevideo 362. v8

MODISTA Y COSTURERAS PARA COser pieles se necesitan, Viamonte 1752. v7

MODISTA PARA CASA DE FAMILIA, se necesita, que sepa cortar, Gallo 1437. v7

MECANICO ESPECIALISTA EN MAquinas de escribir, se necesita, San Martín 112.

MAQUINISTA DESVIRADOR DE LISA se necesita, fábrica de calzado, 24 de Noviembre 63.

MAQUINISTA PRACTICA PARA COser costados de alpargatas y preparar se necesita, Rivadavia 8164. v6

MODISTAS DE VESTIDOS OFICIALAS y medio oficialas, bien pagadas, necesito, Mme. Lucie, Uruguay 1223. v6

MODISTAS UNA MEDIO OFICIALA y aprendiza se precisan, Venezuela 1620, 4o. piso, derecha, de 8 á 9.

MUCHACHO NECESITO, PARA LIMpiar pieza de escritorio, presentarse de 10 á 12 a. m., Victoria 1406.

MUCHACHO SE PRECISA, PARA SAlón de lustrar, práctico, Talcahuano núm. 30.

MUCHACHO PARA SALON DE LUStrar y cigarrería, se precisa, San Juan 1001.

MUCHACHO RECIEN VENIDO SE NEcesita ó aprendiz zapatero, Bernardo de Irigoyen 1067. v7

MUCHACHO PARA ESCRITORIO SE necesita, sueldo 30 $, presentarse á las 10 a. m., Defensa 364.

MUCHACHO PARA PEON DE TIENDA, se necesita, bien recomendado, Santa Fe 3312.

MUCHACHO PONEPLIEGOS DE MAquina de rayar se precisa, Venezuela 1708.

MEDIO OFICIALAS MODESTAS, QUE sepan trabajar y aprendizas, se precisa, Tacuarí 1276.

MUCHACHO SE NECESITA DE 15 A 18 años para un taller de pintura, Rodríguez Peña 191.

MUCHACHAS Y MUCHACHOS SE PREcisan en la fábrica de plantillas, Tucumán 3173. v8

MUCHACHO PRACTICO PARA DESPAcho de fonda se precisa, Paseo Colón 1101.

MEDIO OFICIALAS PARA VESTIDOS sastre y fantasía, se necesitan, Subpacha bed.

MUCHACHAS QUE SEPAN COSER A máquina para alpargatas y zorritas se necesitan, B. Mitre 4374.

MODISTA OFICIALA, APRENDIZA Y medio oficiala necesito, Cabrera 2011, esquina Anchorena.

MUCHACHO DE 15 A 16 años, PRECISO para modelo, tratar Boedo 680, de 8 á 10 a. m.

MUCHACHO DE 15 A 16 años, PARA reparto mercadería, necesito, sueldo 40 $ pesos, con referencias, Lavalle 579.

MUCHACHO QUE ANDE EN BICICLEta, para sastrería y confecciones se necesita, Santa Fe 2511. v9

MUCHACHO SE PRECISA, DE 10 A 15 años, que sepa de almacen, Alsina 2109.

MUCHACHO NECESITASE PARA mandados y limpieza de peluquería, Charcas 1534.

MUCHACHO REPARTIDOR DE CARNIcería, práctico necesito, Lacroze 3086, La Negra.

MAQUINISTAS PARA CALZADO, SE necesita desbastador de tacos y clavador de postañas, Ubaldi, Rivadavia 2458. v3

MOZO PARA ALMACEN SE NECESITA, práctico, estación Talleres, calle Pavón esquina Rauch, tranvía 102 en la puerta.

MENSAJEROS DE 14 A 16 años SE PREcisan, presentarse con sus padres á la administración de la Sociedad Mensajeros de la Capital, Corrientes 1556. v8

MUCHACHO SE NECESITA PARA mandados, que sepa cifrar y que tenga buena letra, sueldo 40 $, Florida 414, 1er. piso.

MUCHACHO DE 12 A 14 años, RECOmendado, para mandados y limpieza de negocio, se necesita, Carlos Pellegrini número 466.

MUCHACHO SE NECESITA PARA DESpacho de bebidas y comestibles, inútil presentarse si no sabe su obligación, Iguazú 470, Parque Patricios.

MUCHACHOS QUE NO SEAN MENOres de 16 años para fábrica de cápsulas de hojalata, trabajo liviano, se necesitan, Anchorena 373. v8

MUCHACHO APRENDIZ PARA UNA imprenta, se necesita. Se le dará casa y comida y 15 $ mensuales, con rápido aumento y buen trato, Libertad 458, de 8 á 10 a. m.

NECESITO APRENDIZ ADELANTADO sastrería regimiento 7o. infantería, Palermo.

NECESITASE MUCHACHO DE 16 á 18 años para limpieza de sastrería, se atenderá por carta únicamente, Cangallo 581.

OFICIAL AYUDANTE SASTRE DE SEñora se necesita, Esmeralda 962.

OFICIAL SASTRE DE señora SE NEcesita, Esmeralda 562, se paga bien.

OFICIAL Y MEDIO SASTRE SE necesitan Ecuador 620. v7

OFICIALES SASTRES PRECISO CON muestra, Entre Ríos 1299.

OFICIAL PLOMERO SE NECESITA, Buenamante 1655, obra.

OFICIAL SASTRE COMPETENTE NEcesito, Humberto 2118, sastrería. v7

OFICIAL SASTRE PARA LA campaña se necesita, Rivadavia 1230.

OFICIAL SASTRE SE NECESITA, LIMA 496.

OFICIAL MEDIO PELUQUERO COMPEtente, se necesita, Méjico 3201.

OFICIALES MEDIO CARPINTEROS SE necesitan, Bolívar 140.

OFICIAL MEDIO SASTRE DE FINO SE necesita, Maipú 1031.

OFICIALES MUEBLEROS BUENOS SE necesitan, Piedras 1338.

OFICIAL TUPISTA SE NECESITA, GAray 2520.

OFICIALA BUENA DE VESTIDOS se necesita, Carlos Pellegrini 861. v8

OFICIAL SASTRE SE NECESITA, CORdoba 1588.

OFICIAL CHARRON DE CARRUAJES se precisa, Sarmiento 2747.

OFICIAL LUSTRADOR DE MUEBLES se precisa, Arenales 2200.

OJO! SE PRECISA APRENDIZ SASTRE con recomendación, Lorena 345.

OFICIALAS DE VESTIDOS SE NECEsitan, Montevideo 737. v7

OFICIALES MUEBLEROS Y LUSTRAdores necesito, Córdoba 2000.

OFICIALAS FOLLERISTAS SE PRECIsan, Florida 129. v7

OFICIAL PELUQUERO COMPETENTE y serio preciso, Marmol 727.

OFICIAL GASISTA PLOMERO SE NEcesita, Cerrito 278.

OFICIAL PELUQUERO BUENO SE NEcesita, sueldo seco, Lima 148.

OFICIAL CAJONES FUNEBRES se necesita, Junín 1727.

OFICIAL CALDERERO, SE NECESITA, Bompland 1249.

OFICIALES CARPINTEROS BUENOS en instalaciones, se precisan, Rioja 975.

OFICIAL MEDIO Y APRENDIZ SASTRE preciso, Boulogne sur Mer 534. v7

OFICIAL HOJALATERO COMPETEnte en cinc y plomo preciso, Castro 787.

OFICIAL LUSTRADOR DE MUEBLES necesitase, Alsina 2139. v7

OFICIALES ZAPATEROS, ARMADORES y taqueros, se precisan, Pringles 1310.

OFICIALES CARPINTEROS SE PRECIsan, Moldes 2300, Belgrano.

OFICIAL MEDIO PELUQUERO PRECIso, Sulpacha 1093.

OFICIAL PELUQUERO COMPETENTE necesito, sueldo seco, Defensa 1138.

OFICIAL SASTRE BUENO SE PRECISA, Corrientes 523.

OFICIAL MEDIO SASTRE PRECISO Y aprendiz, adelantado, Bermejo 42.

OFICIALES SASTRES SE PRECISAN, Belgrano 2502.

OFICIALES O MEDIO SASTRES SE NEcesitan, Boedo 708. v8

OFICIALAS MODISTAS DE VESTIDOS se necesitan, Ascuénaga 859.

OFICIAL CARPINTERO CON BANCO preciso, Cangallo 1402.

OFICIAL PELUQUERO COMPETENTE, italiano preciso, Carlos 282, Palermo.

OFICIALES SASTRES PARA LA campaña se necesitan, Victoria 949.

OFICIAL SASTRE BUENO DESEA trabajar por pieza en sastrería, Luis C., Cerrito 1308.

OFICIAL MEDIO SASTRE SE NECESITA; se paga bien, Reconquista 326.

OFICIAL MEDIO PELUQUERO SE NEcesita por mes, Reconquista 709.

OFICIAL Y MEDIO SASTRE SE PRECIsa, Viamonte 693.

OFICIAL SASTRE PARA LA CAMPAÑa, se necesita, Victoria 1302.

OFICIAL CARPINTERO COMPETENTE, para carros, se precisa, Humberto 966.

OFICIAL PLOMERO O MEDIO OFICIAL se precisa, Rincón 1367, casa particular.

OFICIAL MEDIO SASTRE SE NECESITA competente, Corrientes 4474.

OFICIAL SASTRE DE señoras COMPEtente, se necesita, Sutpacha 881. v8

OFICIAL PELUQUERO BUENO SE NEcesita, Anchorena 610.

OFICIAL MEDIO SASTRE NECESITO 15 de Noviembre 1715, antes Armonía.

OFICIAL PELUQUERO NECESITO, sueldo 70 $, Jujuy 43.

OFICIAL PELUQUERO NECESITO, 50 $ y comida, Serrano 2453 (Palermo).

OFICIAL MEDIO SASTRE ADELANtado, preciso, Rioja 1292.

OFICIAL MEDIO SASTRE, PRECISO, Corrientes 1096.

OFICIAL HOJALATERO SE PRECISA, Gaona 1202. v7

OFICIAL LUSTRADOR DE MUEBLES se precisa, Billinghurst 252.

OFICIALA PARA GORRAS, SE PRECIsa, Cerrito 378. v6

OFICIALES MEDIO SASTRES SE NECEsitan, Salom 564, Barracas. v7

OFICIALES SASTRES SE NECESITAN para trabajo fino, B. Mitre 2007. v6

OFICIALES Y MEDIO SASTRES NECEsito, pago 110 $, Rincón 1130. v6

OFICIAL TAPICERO SE NECESITA, Libertad 928. v6

OFICIAL MEDIO SASTRE SE NECESIta, Liniers 499. v6

OFICIAL MEDIO SASTRE NECESITO, Urany 351, sastrería. v6

OFICIAL MEDIO SASTRE NECESITO, Castro 743. v6

OFICIALAS BUENAS ARMADORAS EN batas se necesitan, Arenales 1035. v7

OFICIAL MEDIO SASTRE ADELANTAdo se precisa, Paraguay 3512. v7

OFICIAL MEDIO SASTRE Y APRENDIZ adelantado preciso, Av. de Mayo 1289.

OFICIAL MEDIO SASTRE Y APRENDIZ se necesitan, pago bien, Perú 1769.

OFICIAL MEDIO SASTRE O APRENDIZ adelantado se necesita, Lavalle 2012.

OFICIAL MECANICO PARA CASA DE bicicletas se precisa, Esmeralda 142. v7

OFICIAL O MEDIO SASTRE PRECISO, cerca, tratar, Humberto 1 1875, pieza 11 v7

OJO! OFICIAL MEDIO PELUQUERO adelantado se precisa, San Juan 2586. v7

OFICIALAS BATERAS QUE SEAN competentes, se necesitan, Charcas 1452. v7

ONCELLI, EBANISTAS SE PRECISAN para trabajos macizos, Alvarez 1065. v7

OFICIAL MEDIO SASTRE PRECISO, Avenida Galicia 400, avellaneda, Pinciro, sastrería. v7

OFICIAL MEDIO SASTRE Y APRENdiz necesito, pago 50 ó 60 pesos, Goya 616, Floresta. v8

OFICIAL PELUQUERO BIEN COMPEtente necesito, 40 $, comer y dormir, triunvirato 1479.

OFICIAL PELUQUERO COMPETENTE 45 $ y comida, se necesita, C. Calvo 1606.

OFICIALES Y MEDIO OFICIALES DE vestidos, se necesitan urgente, Maipú 960.

OFICIALES SASTRES SE NECESITAN muy buenos, inútil presentarse sin muestra, Corrientes 676.

OFICIAL SASTRE PARA señora SE NEcesita para taller de la casa, Nasutre, Suipacha 244, Viamonte 1067. v7

OFICIAL BUEN MECANICO, QUE COnozca torno y banco, necesito, Sarmiento 1179.

OFICIALES ZAPATEROS PARA calzado de cristura clavado, se necesitan, Alsina 1545.

OFICIALES SASTRES NECESITO URgente, trabajo todo el año garantido, Cochabamba 563.

OFICIAL MEDIO SASTRE Y MUCHACHO para trabajo fino, se necesita, Ombú 222.

OFICIAL SASTRE DE señora Y MEDIO oficiala pollerista se precisa, Cangallo 1608.

OFICIALAS MEDIO BUENAS SE PREcisan, sastrería de señoras, Rodríguez Peña 1350.

OFICIAL CARPINTERO ESPECIAL para mesas de comedor, se precisa, Paseo 345.

OFICIAL MEDIO SASTRE Y APRENDIZ adelantado bueno se necesita, Tacuarí 953.

OFICIAL Y MEDIO OFICIAL APRENdiz sastre preciso, Rivera 1930, trabajo todo el año. v7

OFICIAL MEDIO PELUQUERO PRECIso, Av. Galicia 62, La Mosca, Avellaneda. v7

OFICIAL LUSTRADOR DE MUEBLES, que sea competente, se necesita, Talcahuano 1235. v7

OFICIAL PELUQUERO SE PRECISA pera Cabildo F. C. S., buen sueldo casa y comida. Ocurrir Patricios 963, librería. v7

OFICIAL SASTRE PARA SACOS Y SObretodos medida se necesita con muestra, Cangallo 1220.

OFICIALES O MEDIO SASTRES PARA la ciudad de Paraná se necesitan, tratar Victoria 1071. v8

OFICIAL SASTRE CON MUESTRA NEcesito y chalequera, Esmeralda 217, altos.

OJO, MEDIO OFICIAL SASTRE SE precisa, con casa y comida, Pino 2560, Belgrano. v7

OFICIAL PELUQUERO SE PRECISA PAra sábado y aprendiza adelantada, pomos, Dungeness 296, Villa Crespo.

OFICIAL MEDIO SASTRE ADELANTAdo, pago 2 $ por día y comida, preciso, Humberto 2548.

OPERADOR PARA EL BIOGRAFO DOrado, Andes 748, se precisa, inútil presentarse sin competencia, ciudad.

OFICIALES Y MEDIO OFICIALES PARA vestidos de niñes, se necesitan, Suipacha 560.

OFICIAL MEDIO SASTRE Y APRENDIZ adelantado, se necesitan, Venezuela 2836.

OJO, APRENDIZ SASTRE Y PANTALOnera, con muestra, preciso, Cochabamba 4062. v7

OFICIALES SASTRES PRECISO MUchos para sobretodos de tiños, Paseo 1419.

OFICIAL PELUQUERO PRECISO por mes 40 $, casa y comida, General Mitre 1223 Avellaneda.

OFICIAL PELUQUERO BUENO SE NEcesita en Victoria, F. C. C. A., peluquería del Pueblo, buen trato. v8

OFICIALAS PARA TALLER DE LENcería á máquina se necesitan, Charcas 2499. v7

OFICIAL GASISTA QUE SEPA DE ELECtricista, hombre formal se necesita, Castro Barros 18. v7

OFICIALAS MODISTAS BATERAS Y POlleristas se necesitan, C. Pellegrini 1043, 1er piso. v7

OFICIAL SASTRE DE señora Y MEDIO oficiala modista, se necesitan, Arcuénaga 593. v6

OFICIALES SASTRES PARA SACOS DE medida, con muestra, se necesitan, se paga 10 $ sin prueba, Sarmiento 534, altos.

OFICIALAS PRIMERAS ARMADORAS de batas y buenas armadoras de polleras se necesitan, Corrientes 1903, 1er. piso. v7

OFICIAL MEDIO SASTRE Y APRENDIZ adelantado, se precisan, se da casa, comida y sueldo, se prefiere italianos, Humberto 1545.

OFICIALES LUSTRADORES Y MEDIO oficiales para fábrica de cajones se necesitan, Bella Vista y Girardot, Villa Ortúzar. v8

OFICIAL MUEBLERO NECESITO EN casa, Quirós 2759, Villa Ortúzar, á 3 cuadras del hospital Torno, tranvía Largo. v8

OFICIALES SASTRES, PARA SACOS Y paletots de señora, con muestra se necesitan, trabajo todo el año, Sarmiento 534, altos. v8

PLANCHADORA OFICIALA SE NECEsita, Libertad 139.

PLANCHADORA BUENA OFICIALA SE necesita, Libertad 939.

PLANCHADORA OFICIALA Y MEDIO oficiala necesito, Tucum

OFICIOS DIVERSOS OFRECIDOS

CORTADOR SASTRE SE OFRECE para la ciudad ó campaña. Gral Iriarte 882. v6

CORTADOR PARA señora CON BUENAS referencias de París y Buenos Aires, se ofrece, F. T. S., Tacuarí 164. v6m

CARRERO REPARTIDOR PRACTICO en la ciudad, con certificados se ofrece, Moreno 1971. v7

CORTADOR SASTRE SE OFRECE, CON seis años de práctica, dirigirse, Alsina 2468. v7

CHAUFFEUR COMPETENTE, SE OFRECE, libreta tres años, buenas recomendaciones, sale afuera, A. F., Rincon 485. v6

CARPINTERO OFICIAL COMPETENTE en galpones madera ó hierro, etc., ofrécese, Piedras 1329. v8

CARRERO PRACTICO EN REPARTOS, estaciones y aduana, se ofrece, B. de Irigoyen 1542. v6

CHAUFFEUR SE OFRECE ARGENTINO de buena presencia, para taxímetro ó particular, con recomendaciones, Pasco 554 v7

CARRERO PRACTICO PARA REPARTIdor con recomendaciones se ofrece, por carta á Primitivo García, B. Mitre 3980. v7

CHAUFFEUR MECANICO FRANCES, de 29 años, persona seria se ofrece para casa particular ó taxímetro, escribir ó personalmente á Chauffeur, Sulpacha 783

CHAUFFEUR SE OFRECE CON LIBRE. ta y recomendado para particular ó taxímetro por carta á M. G. Laurenti, Defensa 761. v7

CHAUFFEUR DE 30 años, CON LIBRETA 12 años de práctica y certificados, se ofrece, únicamente á casa particular. Juan G. Alberti, Humberto I 825. v3

CHAUFFEUR Y COCHERO CON 10 años de práctica, entiendo de todas marcas de autos, se ofrece para ciudad ó campaña, 15 de Noviembre 2949. v7

CORTADORA SE OFRECE CON DIPLOma y varios años de práctica y certificado de la casa donde ha trabajado, señorita M. T. T., Gavilán 670, Flores.

CHAUFFEUR FORMAL SE OFRECE A familia seria, amplios informes; dirigirse por carta á D. V., Carlos Pellegrini 1165. v8

CHAUFFEUR MECANICO CON recomendaciones y certificados á satisfacción, se ofrece, por carta ó personalmente, dirigirse á M. Ojeda, Charcas 1218. v8

CEMENTO ARMADO, OFICIAL TECNICO en toda clase de trabajo perteneciente al ramo, se ofrece, J. Salvador, Independencia 2348.

CHAUFFEURS, PRACTICO, SE OFRECe para particular ó taxímetro, por carta ó personalmente, J. Martin, Uruguay 879.

CARPINTERO OFICIAL DE OBRA blanca, con herramientas, se ofrece Correo Bernal, F. C. S, por carta Victorio Minomdo. v8

CHAUFFEUR CON LIBRETA DE 6 años se ofrece para familia particular ó hombre solo, dirigirse á Venezuela 2380, iniciales M. T. B., por carta.

CARPINTERO SE OFRECE PARA ESTancia, quinta ú otro trabajo del campo, práctico y recomendado, por carta á R. Santín, Alsina 1353.

CHAUFFEUR COMPETENTE SE OFRE. ce con libreta, dirigirse por carta á Luciano Delmot, calle 9 de Julio 39, San Martín, F. C. C. A. v8

CHAUFFEUR FRANCES 34 años DE edad hablando inglés, con muy buenas referencias, se ofrece para familia, escribir Postale Restante, M. S. 34. v8

CHAUFFEUR ITALIANO, JOVEN SERIO actualmente empleado, se ofrece, deja la casa por asuntos de ley duelos, Bernini, Talcahuano 451, 3er. piso, dpto. 9. v8

CHAUFFEUR PRACTICO SE OFRECE para particular ó taximetro ó chatita de reparto, por carta ó personalmente á A. M., Victoria 436. v7

CARPINTERO COLOCADOR DE PUERtas y ventanas, pisos y cielorrasos, se ofrece á jornal ó por un tanto. Convención 1539, Caballito.

CHAUFFEUR español CON LIBRETA Y recomendaciones, se ofrece para particular ó taximetro, dirigirse por carta, Córdoba 1471, Ricardo. v6

CHAUFFEUR ITALIANO SE OFRECE con libreta muy competente en organización de cámaras y limpieza de motores, Medrano 1174, Antonio A. v6m

COBRADOR Y CORREDOR U OTRO trabajo análogo, se ofrece con $.000 $ de fianza y buenas recomendaciones, Ayacucho 580, H. D., anteesala.

CHAUFFEUR JOVEN, ARGENTINO, DIploma Escuela Industrial, libreta de un año, recomendado ofrécese á familia, Sarandí 453. v6

CHAUFFEUR CON LIBRETA, ENTIENde de mecánica, se ofrece, particular ó taxímetro, ciudad ó campo, edad 27 años honrado y de buena presencia, Tacuarí 1050 v7

CHAUFFEUR CON LIBRETA, SE OFREcé, entiendo de mecánico, particular ó taxímetro, ciudad ó campo, edad 27 años honrado y de buena presencia, Tacuarí 1060. v7

CHAUFFEUR CON LIBRETAS Y CERtificados de B. Aires y Rosario, 6 años de práctica, conocimiento varias marcas se ofrece para casa particular ó taximetro, Andes 947. v10

CARPINTERO DE CARROS SE OFRECE, sabe trabajar en ruedas de chata, coche y demás del gremio, en cajones también de fraguador, competente en todo, Santa Adelaida 515.

CORTADOR SASTRE, JOVEN SE OFRE. ce para cortar y coser, á prueba, modestas pretensiones, para ciudad ó campaña, por carta ó personalmente, O'Gorman 320, Avellaneda. v7

COCHERO SE OFRECE, JOVEN EDUcado, para casa de familia, con libreta y tiene recomendaciones buenas, sabe bien su oficio, buena presencia, para ciudad ó campo dirigirse á A. R., calle Arriola 56, Parque Patricios. v7

COCHERO ITALIANO, PIAMONTES, DE presencia, 37 años, de confianza, sabe manejar automóvil, se ofrece, con recomendaciones para casa particular, de cualquier trabajo, capital ó campo, escribir á Juan Risso, Corrientes 1499. v8

CAPATAZ DE CAMPO CON MUCHA práctica en haciendas y agricultura, con certificados agrícolas europeos, en estaciones vitivinícolas, joven, italiano, bueno, recomendado, con muchos años de residencia en el país, se ofrece, Viel 1450 por carta.

DEPENDIENTE DE ALMACEN SE ofrece, serio, recomendado, San Juan 1701.

DEPENDIENTE DE ALMACEN O cualquier otro trabajo se ofrece, Entre Ríos 134, Piñeiro. v7

DEPENDIENTE PRACTICO PARA ALmacén, se ofrece, con recomendaciones, C. Pellegrini 929, C. T. 3221, Juncal.

DEPENDIENTE PARA RAMOS generales en campaña ó ferretería, por mayor se ofrece, buenas referencias, Perú 772.

DEPENDIENTE PRACTICO PARA ALmacén, se ofrece, italiano, Carlos Calvo 1544.

DEPENDIENTE DE ALMACEN SE ofrece con recomendaciones, dirigirse, Fraga 599. v6

DEPENDIENTE DE ALMACEN práctico y con buenos informes, se ofrece, ciudad ó campaña, Sarmiento 1049, restaurant. v6

DEPENDIENTE DE ALMACEN, DE 28 años, se ofrece para la ciudad ó campaña, persona formal, con buenas garantías; dirigirse por carta, Bolívar 368. v8

DEPENDIENTE DE ALMACEN PRACTIco, se ofrece, con buenos informes; ocurrir por carta ó personalmente, Pérez 2412, Flores, para ciudad ó campaña.

DOS JOVENES DE 20 años, SABEN leer, escribir y cuentas perfectamente, hablan español é italiano, se ofrecen para el campo; por carta á M. Rivas, Chile 1850. v6

DEPENDIENTE DE TIENDA SE OFREce, español, activo y con buenas recomendaciones para ciudad ó campaña; dirigirse por carta á J. R. M., Catamarca 1166. v7

DEPENDIENTE DE ALMACEN CON 9 años de práctica en el ramo habiendo trabajado de patrón y encargado se ofrece con certificados y referencias que acreditan su competencia y honorabilidad, tratar San Luis 2490, de 7 á 10, almacén. v7

DEPENDIENTE DE TIENDA SE OFREce, práctico en los ramos de tienda, mercería, ropería, sastrería, zapatería, sombrerería, habiendo sido encargado varios años de una casa para la ciudad ó campaña con buenos certificados, ocurrir por carta á Benigno Fernández, calle Congreso 517, en Villa Urquiza. v7

EMPLEADO PARA LA campaña, ALGO práctico en escritorio, se ofrece, dirigirse E. Alvarez, Victoria 1193. v5

EMPLEADO SE OFRECE PARA escritorio ó cobranza, por escrito Maipú 450, M. A. Feás. v7

EMPLEADA PARA ESCRITORIO, VENde dedora ó cajera, se ofrece, por carta inmediato á M. S. B., indicando condiciones, Carabobo 136, Flores. v7

EMPLEADO DE 20 años, CON 12 DE práctica escritorio, conociendo contabilidad, correspondencia y máquina escribir ofrécese, Amambay 857, Caballito.

Español, DE 30 años, PRACTICO EN ferretería, pinturas y almacén naval ó casa importadora de otros productos, desea encontrar trabajo, Necochea 651, panadería.

ENFERMERO SE OFRECE PARA CUIdar enfermo particular, con recomendaciones y certificado de hospital, Belgrano 2027. v7

EMPLEADO DE ESCRITORIO SE ofrece para ciudad ó campaña, tiene certificado de tenedor de libros y de casas de comercio, dirigirse á M. Sánchez, Perú 1769. v7

Español, RECIEN LLEGADO, DE 23 año, competente en contaduría, correspondencia y máquina de escribir, se ofrece, sin pretensiones, con certificados y buenas referencias, para cualquier trabajo, en ciudad ó campaña; dirigirse á Díaz, Méjico 1131, pieza 8. v8

EMPLEADO FORMAL, ARGENTINO DE 24 años, experto en remates, hipotecas judiciales y dibujo cartográfico, con varios años de experiencia en casa importante, busca empleo serio que ofrezca campo para desarrollar actividades, prefiriendo en casa del ramo ó como secretario particular. Referencias, garantías ó certificados á satisfacción. W. Zabala, Maipú 450. v7

OFICIOS DIVERSOS OFRECIDOS

EMPLEADO DE BANCO SE OFRECE para trabajos en la redacción de algún diario ó revista, 7.30 p. m. á 12.30, práctico en el manejo de la Underwood; dirigirse á G. O., Pozos 968. v6

EMPLEADO JOVEN E INTELIGENTE, conociendo perfectamente todos los trabajos de escritorio, redacción, fácil y correcto, mucha práctica en correspondencia comercial y máquinas de escribir (65 á 70 palabras por minuto), buena caligrafía y ortografía, se ofrece. Referencias inmejorables. Ofertas á Empleado, poste restante correo central. v6

EMPLEADO SERIO Y PRACTICO EN artículos rurales y corralón de maderas, hierros, etc., y sus cálculos en general pertinentes, se ofrece persona apta, como vendedor, cargador ó trabajos generales de escritorio, con recomendaciones á entera satisfacción y certificados que comprueban su laboriosidad y competencia comercial, por carta á A. A. P., Saavedra 858, Avellaneda. v6

FOGUISTA COMPETENTE SE OFRECE, Bmé. Mitre 3735, G. Somoza. v6

FOTOGRAFOS CORREDORES DE BROmuros se retocan á lápiz, óleo y acuarela, Venezuela 2329, señor García.

FOTOGRAFO RETOCADOR DE NEGATIvos por pieza, se ofrece; retoque de primer orden, Maza 1026. v7

FOTOGRAFO PRACTICO EN GENERAL se ofrece á toda prueba, para ciudad ó campaña, sin pretensiones, Rosetti 767, Chacarita.

FAMILIA ITALIANA, SOLA, SE OFREce uno como chauffeur mecánico práctico con certificados y señora como gobernanta. Personas serias. Hablan italiano, alemán y francés, San Eduardo 268. v7

GORRITAS BEBE, MADRE E HIJA SE ofrecen como aprendizas, la hija con cama y ayudar á quehaceres con sueldo. Escribir á señora M. Rossi, poste restante correo Lomas de Zamora (F. C. S.) v6

HERRERO MECANICO, SABE DE CARpintero, se ofrece para estancia, escribir ó personalmente, á M. Rivas, Chile 1850.

HOMBRE FORMAL FRANCES SE ofrece para trabajo liviano ó encargado de casa de departamentos, sin pretensiones, calle Montevideo 558. v7

HOMBRE JOVEN español SE OFRECE para portero de bígrafo ó casa particular, G. Acha 1780, V. Urquiza, entre Pampa y Pino. v7

HERRERO PRACTICO EN BARANDAS, portones y balcones, se ofrece para trabajar por contrata; escribir á M. Rivas, Chile 1850. v6

HOMBRE ITALIANO, PIAMONTES, DE presencia, 36 años, se ofrece para casa de negocio, como corredor ó mozo en cualquier artículo; tiene informes; escribir á Juan Ricci, Corrientes 1459. v7

HOMBRE FORMAL, QUE ENTIENDA de jabonería, panadería y almacén, se ofrece para administrador ó gerente, en ciudad ó provincias; sabe contabilidad; tratar independencia 780. v6

HOMBRE FORMAL RECOMENDADO Y con fianza se ofrece para hacerse cargo de limpiezas de escritorios, ayudar á escribir y cobranzas, ha desempeñado en casa importante sin pretensiones, Nicaragua 4644, Blanco. v7

HOMBRE MUY INSTRUIDO SE ofrece para criadito, estancia ó casa de campo cerca de la ciudad, competente en la cría y reproducción de aves, llevar los libros y enseñar música y piano, certificados de inmejorable conducta, por carta á M. G. y B., Bernardo de Irigoyen 949.

JOVEN PARA ESCRITORIO SE OFREce, dirigirse Treinta y Tres 967. v7

JOVENCITO SE OFRECE DE 12 años, para escritorio, E. Unidos 827.

JARDINERO O QUINTERO SE OFRECE japonés, recomendado, Dulce 854. v8

JOVEN PARA CAFE O FONDA, se ofrece, Girardot 231 (Chacarita).

JOVEN de 18 años, SE OFRECE PARA carrero, mozo de almacén, Caballito, Neuquen 1072.

JARDINERO QUINTERO ITALIANO, con práctica en frutales, se ofrece, Pueyrredon 1191-93. v9

JARDINERO SE OFRECE PARA CUIDAR y hacer jardines y podar, H. de Irigoyen 1450.

JARDINERO SE OFRECE SOLTERO, con buenos certificados, por carta, B. H., Pasco de Julio 468. v8

JOVEN ARGENTINO DE 18 años DESEA colocarse para ramo de estancia, por carta V. Monti, Cevallos 1802. v7

JOVEN español SE OFRECE PARA LAvaplatos ó otro cualquier trabajo, dirigirse á Alsina 1218, pieza 12. v7

JOVEN español DE 26 años SE OFRECE para peón de cualquier trabajo, Quray 2050. v7

JOVEN SE OFRECE PARA ESCRITORIO ó casa de comercio, E. P., Cangallo 2211.

JOVEN DE 17 años SE OFRECE PARA escritorio ó cosa análoga, escribir á A. C., Victoria 2551. v7

JOVEN PRACTICO PARA LAVACOPAS ó otro trabajo, se ofrece, B. de Irigoyen 1341.

JOVEN español de 19 años, RECIEN venido, se ofrece para cualquier trabajo, sulpacha 265, sastrería.

JOVEN, DE OFICIO PINTOR, SE ofrece de 8 á 12 de la noche, para cualquier trabajo, Patagones 680. v8

JOVEN PRACTICO EN BONETERIA, artículos de hombre y niños, ofrécese, tiene certificado, L. G., Rincón 745.

JOVEN española de 18 años, SE OFREce para casa de modista, como media oficiala adelantada, tratar Balcarce 465.

JOVEN DE 15 años SE OFRECE PARA casa de comercio ó escritorio, con buenas referencias, Sarmiento 1730.

JOVEN ITALIANO, RECIEN LLEGADO, se ofrece, para cualquier trabajo, en casa de negocio, Corrientes 2109. v6

JOVEN español SE OFRECE PARA TOdo trabajo, por carta A. Morán, Amenábar 2759, Belgrano. v6

JARDINERO FRANCES COMPETENTE, se ofrece para parques, jardines y quintas, Sulpacha 1235. v6

JARDINERO QUINTERO CASADO, práctico en injerto de frutales, hombre formal, italiano, ofrécese, Pasco Colón 1221.

JOVEN español de 16 años, DESEA COlocación para escritorio, tiene buena letra, u otro trabajo, tratar San José 225.

JOVENCITO DE 15 años SE OFRECE para comercio ó escritorio, sabe algo de máquina, por carta á S. Villa, Manuella 487. v7

JOVEN DE 26 años DESEA EMPLEO EN casa de comercio, certificado y referencias á satisfacción, P. T., Méjico 1731 v10

JOVEN SE OFRECE DE 32 años PARA trabajos de escritorio, ayudante ó cosa por el estilo, con certificados, Convención 1286, A. M. A. v7

JOVEN ARGENTINO DE 18 años OFREcese para cualquier trabajo, con buenas recomendaciones, Castro Barros 251, sabe leer y escribir.

JOVEN español, SE OFRECE, SIN PREtensiones, para practicar en casa de comercio importante; dirigirse por carta á J. P., Venezuela 4202. v8

JARDINERO ALEMAN, 7 años EN B. A., se ofrece para la ciudad, por mes ó por día, jardinero, Holmberg 3502, Belgrano.

JOVEN DE BUENA PRES[illegible] ce para mozo hotel ó casa de familia, habla [illegible] inglés, italiano y castellano, Cangallo 785, Luis.

JOVEN PRACTICO EN TRABAJOS DE cabañas, sabe cuidar animales y con recomendaciones, se ofrece, por carta ó personalmente, á J. H., Paseo Colon 521. v7

JOVEN FRANCES COMPETENTE EN la cría de animales, desea empleo en estancia ó stud. Ofertas á Paul Simon, Av. de Mayo 575.

JOVEN de 18 años, español, DESEA COlocación para dependiente de almacén con certificados de España, en Madrid, tratar San José 225. v6

JOVEN español DE BUENA PRESENCIA y con recomendaciones se ofrece para cualquier trabajo en casa de familia, dirigirse F. Hernandez, Humberto 1935. v6

JOVEN ITALIANO CON BUENAS RErecomendaciones se ofrece para casa de comercio, escribir ó personalmente, Río Bamba 221. v7

JOVEN español DE 24 años, POSEYENDO título mercantil, ortografía y buena caligrafía, se ofrece con certificados, por carta ó personalmente, para la ciudad ó campaña, Australia 839. v6

JARDINERO ALEMAN, DE PROFESION, con 20 años de práctica, casado, desea empleo en quinta grande, en los alrededores de Buenos Aires; informes á O. W., florería, Ermeralda 568. v6

JOVEN COMPETENTE EN ESCRITORIO y ramos generales, desea colocarse, con preferencia en la campaña; dirigirse por carta á L. Noriega, Paraguay 2161, indicando condiciones. v10

JOVEN CON MUCHA PRACTICA EN escritorio y casa de comercio, escritura á máquina, con certificados y recomendaciones, se ofrece, dirigirse á R. V., P. de Julio 1570.

JOVEN DE MUY BUENA FAMILIA, DEsea emplearse en un escritorio de comercio ó industriales ó en cosa análoga, buena letra, dirigirse por carta ó personalmente, Loria 1933. v6

JOVEN SUIZO QUE SABE HABLAR EN alemán, francés, inglés y un poco español, busca compañía en hotel como interpreta ó compañero de un viajante, ofertas bajo A. Reiber, Tucumán 236. v7

JOVEN ITALIANO DE 25 años INTELigente, práctico comercio, buena letra, busca empleo en casa seria, certificado, recomendaciones á satisfacción, sin pretensión, por carta á Ernesto Sayto, Corrientes núm. 3781. v6

JOVEN DE 20 años ACTUALMENTE empleado con 5 años de práctica en el comercio, que dispone de 7.30 á 11, se ofrece para corredor, cobrador, escritorio ó cosa análoga, con recomendaciones y garantía; también se emplea todo el día, tratar B. Mitre 311.—P. Pérez.

JOVEN DE 22 años MUY SERIO, HIJO de un ex comerciante de aca, desearía hacer carrera en casa de exportación ú otra análoga, habla francés y castellano, sin pretensiones, conoce la venta y el trabajo de escritorio, por carta á T. V., Lavalle 938. v10

OFICIOS DIVERSOS OFRECIDOS

JOVEN ARGENTINO DE 18 años SE ofrece sin pretensiones y con buenos certificados para escritorio ó para casa de comercio, conoce contabilidad y máquina. Dirigirse á A. D., Mansilla 426.

LIMPIADOR DE CLOACAS SE OFRece, dirigirse á Sebastiano Russo, calle Lavalle 2172. v7

LICORISTA MEDIO OFICIAL SE OFREce; dirigirse por carta á personalmente, F. Fuentes, Gral. Hornos 1019.

LONERO OFICIAL SE OFRECE PARA lona y carpas ya al campo, Barberi Lima 1690, fonda Amistad. v7

MUCHACHO SE OFRECE PARA CAFE y mandados, California 1828, Barracas.

MUCHACHO PARA ESCRITORIO, DE 14 años se ofrece, Perú 783.

MUCHACHO PARA ALMACEN SE ofrece, Defensa 1364.

MUCHACHO PRACTICO EN ALMACEN se ofrece, Luca 1527.

MUCHACHO SE OFRECE PARA CASA de negocio para mandados con recomendaciones, Chile 864, pieza 10.

MAQUINISTA DE IMPRENTA CON certificados se ofrece para la capital ó campaña, P. de Julio 688, R. F.

MUCHACHO DE 16 años, español, RECién venido se ofrece para cualquier trabajo, sabe leer y escribir, Paraguay 750.

MUCHACHO SE OFRECE PARA CUALquier trabajo, de 15 años, sabe leer, Humberto 1 1267.

MUCHACHO DE 16 años SE OFRECE para restaurant ó café ó almacén, sin pretensiones, Medrano 365. v7

MOZO PRACTICO PARA ALMACEN O despacho de bebidas, se ofrece joven, san Juan 1345, M. Fuentes.

MUCHACHO español DE 14 años, SE ofrece para almacén, ciudad ó campaña por carta á E. M, San Carlos 576, Lanús.

MECANICO DE AUTOMOVILES, SE ofrece para reparaciones á domicilio; precios módicos, Brailo, San Eduardo 265. v7

MOZO DE 22 años, SE OFRECE PARA dependiente ó repartidor de panadería, con recomendación ó garantía, Humberto I 2460.

MUCHACHO DE 16 años, BUENA PREsencia recien venido se ofrece para casa de negocio ó particular, Victoria 430, dep. 25.

MUCHACHO español DE 17 años SE ofrece para cualquier trabajo, sabe leer y escribir, dirigirse por carta ó personalmente, Santiago del Estero 1357.

MECANICO SE OFRECE PARA ARAR con motores á nafta ó vapor, comprenda también toda clase de máquinas agrícolas, por carta F. D, Olavarría 1400.

MUCHACHO DE 17 años SE OFRECE para escritorio, consultorio, sabe leer y escribir y práctico de la ciudad, referencias á satisfacción, Dorrego 1058, R. P. v7

MOZO DE 22 años, RECIEN VENIDO, conoce carnicería, salchichería, se ofrece sin pretensiones, por carta, M. B., Cangallo 1111.

MECANICO EXPERTO, AUTOMOVILES, recién llegado de Europa, buenos certificados se ofrece como jefe taller, Brailo, San Eduardo 268. v7

MUCHACHO DE 17 años SE OFRECE para ascensorista ó mandados de escritorio con buenas recomendaciones, dirigirse Treinta y Tres 1500. v6

MOZO ITALIANO, PIAMONTES, DE 23 años se ofrece para casa de negocio de vinos ó cualquier trabajo, tiene referencias, escribir á Francisco Tea, Sarmiento 3060. v7

MAQUINISTA DE MOTORES A NAFTA joven con 6 años de practica en arroyos é islas y todo perteneciente al ramo se ofrece con libreta y buenas recomendaciones, tratar Constitución 333, San Fernando, C. Fernández. v7

OFICIAL PELUQUERO Y MEDIO SE ofrecen, Moreno 2224.

OFICIAL MEDIO SASTRE MUY competente, se ofrece para campaña, Méjico 1302

OFICIAL PELUQUERO BUENO SE ofrece, casa y comida, Manuella 113.

OPERADOR PARA CINEMATOGRAFO, con libreta, se ofrece, Moreno 1683.

OFICIAL PELUQUERO SE OFRECE, B. Mitre 4240.

OFICIAL PELUQUERO español, COMPEtente, se ofrece, Lambaré 961. v7

OFICIAL PELUQUERO COMPETENTE, se ofrece, Melo 422.

OFICIAL COMPETENTE SE OFRECE de uruguayas, Cuba 2105, Belgrano, v3

OFICIAL LUSTRADOR DE MUEBLES bueno se ofrece, Parana 649.

OFICIAL HOJALATERO SE OFRECE, Urquiza 776.

OFICIAL PELUQUERO FORMAL SE ofrece, sueldo seco, Loria 372. v8

OFICIAL PELUQUERO COMPETENTE, español se ofrece, Agüero 639, F. C.

OFICIAL PELUQUERO SE OFRECE A. jo para los domingos medio día, por carta P. M., Victoria, 1434. v7

OFICIAL PELUQUERO, JOVEN SERIO para ciudad ó campaña, se ofrece, por carta á [illegible] Ayo, Alsina 212. v7

OFICIAL PELUQUERO JOVEN SIN HEfranientia se ofrece para ciudad ó campaña, Sarmiento 670, café.

OFICIAL MEDIO PELUQUERO SE ofrece por mes, con casa y comida, F. R. M, Av. San Martín 1708. v8

OFRECESE HOMBRE FORMAL competente y activo trabajos rurales, por carta á Uruguayo, Morelos 1542. v8

OFICIAL PELUQUERO MUY COMPEtente, se ofrece, sueldo seco, á cualquier hora, Tucuarí 1071.

OFICIAL PELUQUERO, COMPETENTE, se ofrece por mes, por carta ó personalmente, Balcarce 749, peluquería.

OFICIAL albañil ITALIANO SE OFRECE, competente, ciudad ó campo, Convención 1005, Flores, Cairo. v7

OFICIAL albañil SE OFRECE PARA ciudad ó campaña, quinta ó estancia, dirigirse á Pueyrredón 1844, A. Moreno. v7

OFICIAL PELUQUERO JOVEN ITALIAno, se ofrece para casa seria, Carlos Calvo 1774.

OFICIAL PELUQUERO SE OFRECE, formal y competente, Bernardo de Irigoyen 339.

OFICIAL CARPINTERO SE OFRECE, escribir á C. Labat, Bebedero 4450, Villa Urquiza.

JOVEN DE 20 á 24 AÑOS, QUE SEPA algo de máquina, por carta á S. Villa, Manuella 487. v7

JOVEN DE 20 años DESEA EMPLEO EN casa de comercio, certificado y referencias á satisfacción, P. T., Méjico 1731 v10

JOVEN SE OFRECE DE 32 años PARA trabajos de escritorio, ayudante ó cosa por el estilo, con certificados, Convención 1286, A. M. A. v7

JOVEN ARGENTINO DE 18 años OFREcese para cualquier trabajo, con buenas recomendaciones, Castro Barros 251, sabe leer y escribir.

JOVEN español, SE OFRECE, SIN PREtensiones, para practicar en casa de comercio importante; dirigirse por carta á J. P., Venezuela 4202. v8

JARDINERO ALEMAN, 7 años EN B. A., se ofrece para la ciudad, por mes ó por día, jardinero, Holmberg 3502, Belgrano.

JOVEN DE BUENA PRES[illegible] ce para mozo hotel ó casa de familia, habla [illegible] inglés, italiano y castellano, Cangallo 785, Luis.

JOVEN PRACTICO EN TRABAJOS DE cabañas, sabe cuidar animales y con recomendaciones, se ofrece, por carta ó personalmente, á J. H., Paseo Colon 521. v7

JOVEN FRANCES COMPETENTE EN la cría de animales, desea empleo en estancia ó stud. Ofertas á Paul Simon, Av. de Mayo 575.

JOVEN de 18 años, español, DESEA COlocación para dependiente de almacén con certificados de España, en Madrid, tratar San José 225. v6

JOVEN español DE BUENA PRESENCIA y con recomendaciones se ofrece para cualquier trabajo en casa de familia, dirigirse F. Hernandez, Humberto 1935. v6

JOVEN ITALIANO CON BUENAS RErecomendaciones se ofrece para casa de comercio, escribir ó personalmente, Río Bamba 221. v7

JOVEN español DE 24 años, POSEYENDO título mercantil, ortografía y buena caligrafía, se ofrece con certificados, por carta ó personalmente, para la ciudad ó campaña, Australia 839. v6

JARDINERO ALEMAN, DE PROFESION, con 20 años de práctica, casado, desea empleo en quinta grande, en los alrededores de Buenos Aires; informes á O. W., florería, Ermeralda 568. v6

JOVEN COMPETENTE EN ESCRITORIO y ramos generales, desea colocarse, con preferencia en la campaña; dirigirse por carta á L. Noriega, Paraguay 2161, indicando condiciones. v10

JOVEN CON MUCHA PRACTICA EN escritorio y casa de comercio, escritura á máquina, con certificados y recomendaciones, se ofrece, dirigirse á R. V., P. de Julio 1570.

JOVEN DE MUY BUENA FAMILIA, DEsea emplearse en un escritorio de comercio ó industriales ó en cosa análoga, buena letra, dirigirse por carta ó personalmente, Loria 1933. v6

JOVEN SUIZO QUE SABE HABLAR EN alemán, francés, inglés y un poco español, busca compañía en hotel como interpreta ó compañero de un viajante, ofertas bajo A. Reiber, Tucumán 236. v7

JOVEN ITALIANO DE 25 años INTELIgente, práctico comercio, buena letra, busca empleo en casa seria, certificado, recomendaciones á satisfacción, sin pretensión, por carta á Ernesto Sayto, Corrientes núm. 3781. v6

JOVEN DE 20 años ACTUALMENTE empleado con 5 años de práctica en el comercio, que dispone de 7.30 á 11, se ofrece para corredor, cobrador, escritorio ó cosa análoga, con recomendaciones y garantía; también se emplea todo el día, tratar B. Mitre 311.—P. Pérez.

JOVEN DE 22 años MUY SERIO, HIJO de un ex comerciante de aca, desearía hacer carrera en casa de exportación ú otra análoga, habla francés y castellano, sin pretensiones, conoce la venta y el trabajo de escritorio, por carta á T. V., Lavalle 938. v10

OFICIOS DIVERSOS OFRECIDOS

SE OFRECE COBRADOR O PARA cualquier otro trabajo, con garantía, Corrientes 4038. v7

SE OFRECE CARPINTERO HERRERO y práctico en incubadoras, Cálcena 583, Flores.

SE OFRECE CARRERO PRACTICO PAra reparto, con certificado, Morelos No. 883, Flores, G. G.

SE OFRECE MUCHACHO DE 13 años, para salón de lustrar, T. M., Belgrano 1565.

SE OFRECE MUCHACHO DE 17 años para limpieza de escritorio ó mandados de casa de negocio, M. H., Perú 850. v7

SE OFRECE HOMBRE JOVEN PARA casa de negocio, con recomendaciones y buenos informes, Cucha Cucha 2486.

SE OFRECE UN PEON PARA TODO trabajo, español, sabe leer y escribir, dirigirse á Serrano 2258, Palermo.

SE OFRECE LAVADOR DE COCHES, práctico, de 20 años, soltero, español, Larca 650.

SE OFRECE UN FACTURERO TRABAjar día por mes y especialista en ensalmadas, Lavalleja 160.

SE OFRECE HOMBRE PRACTICO PARA conservar perdices, filtrar miel y demás trabajos, Thames 88.

SE OFRECE ITALIANO MUY PRACTICO en toda clase de vinos y licores, Independencia 1587. v6

SE OFRECEN AFILADORES DE SIEras y herramientas, dirigirse á E. Balsamo, talleres Noceti, Avellaneda. v8

SE OFRECE JOVEN DE 17 años aprendiz sastre adelantado, Sadi Carnot 455 esquina Valentín Gómez. v6

SE OFRECE PLANCHADOR PARA CAmisas de color para planchar en su casa, Esteban Bonorino 317, Flores. v6

SE OFRECE HERRERO DE OBRAS ajustador y fraguador, Tacuarí 444. L. Bagá. v8

SE OFRECE UN BUEN PEON PARA casa introductora, sabe el francés, alemán ó italiano, ocurrir Paseo de Julio 543. v7

Señorita JOVEN OFRECESE COMO AUxiliar ten. de libros, cajera ó empleada, sabe dactilografía, Uruguay 228, P. O. v8

SE OFRECEN DOS HOMBRES FORMAlos para mozo de café, con certificados y otro para casa mayorista, Rincón 710. v8

SE OFRECE JOVEN DE 16 años PARA limpieza y reparto de carnicería, dirigirse por carta ó personalmente, Sulpacha 1235 y 1229, de 7 á 8 y 12 á 1. v8

SE OFRECE JOVEN PARA COBRADOR de casa de comercio, da fianza, con muy buenas recomendaciones, Bacacay 3033 Flores.

SE OFRECE UN JOVEN ESTUDIANTE que dispone de las horas de la tarde para tal escritorio, farmacia ó cobranza, por carta á F. A., Brandsen 1480. v8

Señorita SE OFRECE PARA ESCRIBIR en escritorio ó en casa comercial, contestación por carta ó personalmente, á D. Agustino Hnos., Rincón 1373. v7

SE OFRECE CAPATAZ albañil, TRABAjar por día ó por contrato, ciudad ó campo, escribir Solís 950, Antonio Massa.

SE OFRECE UN MEDIO OFICIAL ADElantado en máquinas de carpintería por carta á Peter Pan, almacén de José Camera, Villa Ballester. v7

SE OFRECE UN JOVEN APRENDIZ mecánico con certificados de su conducta, únicamente por carta á R. Rey, calle Lima 381, p. 21.

SE OFRECE MOZO PARA DESPENSA, bien práctico en el ramo por mayor y menor, con buenos informes, dirigirse por carta ó personalmente, Río IV No. 560.

SE OFRECE JOVEN MUY FORMAL Y SEcrio, y activo, de acomodador, para tentro ó bígrafo, sin pretención, poco sueldo, por carta á M. V., 25 de Mayo 758. v6

SE OFRECEN DOS HERMANOS CARPINteros para todo trabajo de casas particulares. Tratar por carta ó personalmente, Humberto 936, pieza 16, R. N. v8

Señoritas SERIAS SE OFRECEN 2, UNA con buena letra y ortografía y otra con máquina, por carta á Rodríguez, Tucumán 1341. v9

SE OFRECE UN JOVEN DE 17 años, para escritorio ó casa importadora, sabe leer y escribir, con certificado de buena conducta y honrades, A. Iglesias, Buines 1317.

Señorita QUE HA ESTADO 12 años EMpleada se ofrece como vendedora ó cajera con buenos certificados, argentina, y muy instruida, F. A. B.; Pedernera 1468, Flores. v7

Señorita MUY FORMAL Y EDUCADA de decentísima familia y con inmejorable letra, se ofrece sin pretensiones, para escritorio, oficina ó cosa análoga; ocurrir Venezuela 1127, pieza 30. v8

SE OFRECE HOMBRE SERIO ARGENtino, casado, sin hijos, preparado en contabilidad y práctico para mayordomo ó administrar establecimiento de campo, dirigirse á R. Z., Torrero 64. v7

SE OFRECEN 3 CARPINTEROS Y GALponistas, especialistas en lechos niquelque y cocheras de todas clases, trabajo bueno y solido, por carta á José Rubor, Blanco Encalada 3137, Belgrano.

SE OFRECE JOVEN ITALIANO, 23 años, muy formal y activo, sabe leer y escribir, para peón de cualquier depósito ó ferretería, sin pretensión; por carta á R. R., 25 de Mayo 59. v6

SE OFRECE JOVEN español CON BUEna letra y sabiendo las 4 operaciones de aritmética, tiene recomendaciones de su conducta y conoce bien la ciudad, por carta, á Serafín Fernández, Ecuador 1440. v8

SE OFRECE MECANICO PARA MANEjar desgranadoras ó trilladora, con motor á tracción sangre ó á nafta ó en estancia, para cuidar molinos, dirigirse por carta á Carlos A. Varotta, en Lincoln, F. C. O. v7m

TIPOGRAFO EN COMERCIALES, COMpetente, ocurrir á Joaquín Quesada, Lavalle 566, pieza 13. v7

TIPISTA COMPETENTE PARA CUALquier máquina se ofrece, sabe soldar y hacer hierros, J. Lascano, Dobles 220, v11

TIPOGRAFO MEDIO OFICIAL LINIERO ó distribuidor se ofrece, desea practicar el oficio, sueldo según aptitudes, joven, serio, italiano, Pampa 6042, Villa Mazzini. v7

VIDRIERITA VENDDOR, DE 1er. ORden, se ofrece, San Juan 1827, dep. 7.

SERVICIO DOMESTICO PEDIDO

AMA SE NECESITA BUEN SUELDO Y vestida, buen trato, Lavalle 1588, altos.

AMA DE LECHE DE MAS DE 3 MEses se necesita en la calle Cerrito 1244, debe presentar el niño y certificado de la Asistencia Pública.

AMA NECESITA FAMILIA FRANCESA, sueldo 140 $, sin vestidos, presentarse a Junín 277.

AMA PARA CASA DEL niño LECHE DE 4 á 9 meses se necesita, inútil presentarse si no tiene leche abundante, Victoria 1959.

COCINERA SE NECESITA, POCA FAmilia, Larrea 1063.

COCINERA FORMAL POCO TRABAJO SE necesita, Lafuente 260.

COCINERA PRACTICA PARA CASA DE pensión se necesita, Rivadavia 950.

COCINERA COMPETENTE SE NECESIta,

SERVICIO DOMESTICO PEDIDO

SIRVIENTA SE NECESITA, AGUERO 174, de 2 á 4 p. m. v8

SIRVIENTA SE NECESITA, SAN JOSE 270.

SIRVIENTA SE PRECISA PARA TODO trabajo. Torrero 315, Flores. v8

SE NECESITA COCINERA RECOMENDADA. Arenz 2650.

SE NECESITA MUCAMA PARA TODO trabajo para el campo, Arenz 2650.

SIRVIENTA SE NECESITA, CON RECOmendación, Humberto I 2129.

SIRVIENTA, SE NECESITA QUE entienda de cocina, Yerbal 2765, Flores.

SIRVIENTA QUE ENTIENDA DE COCIna, se necesita, Belgrano 1512, dep. 12.

SIRVIENTA PARA TODO TRABAJO SE necesita, Bdo. de Irigoyen 940.

SIRVIENTA QUE SEPA COCINAR SE necesita, Carlos Calvo 1231, 1er. piso.

SIRVIENTA PARA TODO SERVICIO menos cocina, necesito, Flores 3320

SE PRECISA SIRVIENTA DE 15 A 20 años, para todo trabajo, Viamonte 1484.

SIRVIENTA SERIA Y RECOMENDADA, se necesita, Padilla 402 y Arenz. v7

SIRVIENTA SE NECESITA, ARENALES 2991.

SIRVIENTA SE NECESITA, PRESENtarse de 8 á 11 a. m., Soler 3850.

SE NECESITA MUCAMO, SUELDO 25 $, tratar Tucumán 2786.

SE NECESITA UNA LAVANDERA, TUcumán 1678.

SE NECESITA CHICA DE 13 A 14 años, en casa de familia, Thames 2346.

SIRVIENTAS SE NECESITAN DOS, Cabildo 3512, Belgrano. v8

SIRVIENTA SE NECESITA, QUE entienda de cocina, Sucre 2427, Belgrano.

SIRVIENTA SE NECESITA, SARMIENto 971, dep. 11.

SIRVIENTA PARA CORTA FAMILIA se necesita, Bdo. de Irigoyen 242.

SIRVIENTA QUE SEPA COCINAR SE necesita, Gral. Urquiza 1128.

SIRVIENTA PARA CORTO SERVICIO se necesita, Paraguay 2702.

SIRVIENTA PARA CORTA FAMILIA SE necesita, Estados Unidos 4067.

SE NECESITA UNA SIRVIENTA PARA todo servicio, Alsina 3681.

SIRVIENTA QUE SEPA ALGO DE COcina se necesita, Condarco 459, Flores.

SIRVIENTA SE NECESITA PARA TODO trabajo, Pichincha 177.

SIRVIENTA SE NECESITA QUE ENtienda de cocina, Independencia 979.

SE NECESITA UNA CHICA DE 13 A 14 años, Melo 209, 1er. piso, dpto. 3.

SIRVIENTA PARA ADENTRO SE NEcesita, Humberto 3129.

SIRVIENTA NECESITA CORTA FAMIlia, Goya 255, Floresta.

SE NECESITA MUCAMA ARGENTINA, Bulnes 2079.

SIRVIENTA QUE ENTIENDA DE COCIna, se precisa, Bogotá 2250, Flores.

SIRVIENTA SE PRECISA, PARA TODO trabajo, San Juan 4220.

SIRVIENTA PARA TODO SERVICIO, con cama, se necesita, Rivera 338.

SIRVIENTA SE PRECISA, PARA TODO trabajo, Gral. Guido 1753. v8

SE NECESITA COCINERA, AGUERO No. 233.

SIRVIENTA PARA TODO TRABAJO SE necesita, con cama, B. Mitre 3856. v7

SE NECESITA LAVANDERA, 2 $ POR día; Paraná 1062.

SIRVIENTA RECIEN VENIDA, SE NEcesita, Carlos Calvo 878.

SIRVIENTA JOVEN, PARA MATRIMOnio solo preciso, Alsina 1917. v8

SIRVIENTA NECESITO, MATRIMONIO solo, todo servicio, Cevallos 146. v7

SIRVIENTA SE NECESITA PARA TOdo trabajo, Paraguay 2669. v7

SIRVIENTA PARA MATRIMONIO SE necesita, San Carlos 3930. v7

SIRVIENTA PARA MANDADOS SE necesita, Gutierrez 2582. v7

SE NECESITA LAVANDERA, Venezuela núm. 1066.

SIRVIENTA SE NECESITA PARA CORTA familia, San Juan 1061, dpto. 15.

SIRVIENTA SE NECESITA, AV. DE Mayo 1034, 6o. piso, derecha.

SIRVIENTA SE NECESITA, MOLDES 2467. v7

SE NECESITA SIRVIENTA PARA corta familia, San Juan 2377. v7

SE PRECISA SIRVIENTA RECIEN VEnida, Matheu 1521.

SE NECESITA PEON DE COCINA, Soler 3899 esq. Salguero.

SE NECESITA LAVANDERA POR DIA, Rivadavia 464.

SIRVIENTA PARA TODO TRABAJO, formal, se necesita, Gorriti 382. v7

SE PRECISA SIRVIENTA PARA LAvar en taller de planchado, Lima 573.

SIRVIENTA PARA TODO SERVICIO SE necesita, Rincón 1186, depto.

SIRVIENTA QUE ENTIENDA DE COna se precisa, Asucenas 3182.

SIRVIENTA JOVEN PARA DOS señoras, preciso, 30 $, Maipú 342.

SIRVIENTA SE PRECISA, ESTADOS Unidos 1476.

SE NECESITA SIRVIENTA, SAN JUAN 2871.

SE PRECISA SIRVIENTA, BRASIL 424.

SIRVIENTA PARA TODO TRABAJO, SE necesita, Viamonte 2315.

SIRVIENTA JOVEN, QUE SEPA COCInar, preciso, Chile 1362.

SIRVIENTA QUE SEPA COCINAR, PARA señora sola, Paraguay 2560. v8

SE NECESITA SIRVIENTA EN CASA de corta familia, Coronel Díaz 965. v6

SIRVIENTA QUE ENTIENDA DE COCIna se necesita, Santa Fe 3278. v7

SE PRECISA SIRVIENTA, QUE entienda de cocina, Cabildo 1907.

SIRVIENTA PRECISO, SIN CAMA, Uruguay 1223.

SE NECESITA UNA MUCHACHA, SANta Fe 2618, de 9 en adelante. v7

SIRVIENTA PARA MATRIMONIO Y niña se necesita, Belgrano 2357.

SIRVIENTA SE NECESITA, QUE entienda de cocina, Carlos Calvo 2255. v7

SEGUNDO MUCAMO SIN BIGOTES, ITAliano, se necesita, Callao 2069.

SIRVIENTA SE NECESITA, MEDRANO 258. v7

SIRVIENTA PARA TODO TRABAJO SE necesita, Belgrano 2068.

SIRVIENTA PARA MATRIMONIO SOLO, se necesita, San Juan 2085.

SIRVIENTA QUE SEPA SU OBLIGAción, se necesita, Soler 4131. v7

SIRVIENTA SE NECESITA QUE ENtienda de cocina, Gallo 1280. v7

SE NECESITA MUCAMA QUE SEPA SU obligación, French 2540. v7

SIRVIENTA JOVEN SE NECESITA PAra corta familia, Chile 2076.

SE NECESITA SIRVIENTA PARA TODO trabajo, Córdoba 1799.

SE NECESITA SIRVIENTA DE 13 A 14 años, Rivadavia 4360.

SE NECESITA SIRVIENTA, SANTIAGO del Estero 1432.

SE NECESITA BUENA SIRVIENTA, calle Belgrano 1336. v7

SE NECESITA MUCHACHA PARA SERvicio de corta familia, Yapeyú 28.

SIRVIENTA NECESITO, SUELDO 40 $, Pescadores 34, Flores.

SIRVIENTA JOVEN SE NECESITA PAra corta familia, Sarmiento 2026. v7

SIRVIENTA DE 45 años SE NECESITA, Brasil 3669.

SIRVIENTA SE NECESITA PARA corta familia Granaderos 879 Flores.

SIRVIENTA JOVEN SE NECESITA, PAra casa de familia, Defensa 1041.

SIRVIENTA SE NECESITA PARA TODO servicio, Moreno 1472.

SIRVIENTA FORMAL CON CAMA, PREdiagse. Gallo 1820.

SIRVIENTA SE NECESITA PARA CORta familia, Paraguay 2850.

SE NECESITA COCINERA Y MUCHACHA Joven, prefiero madre é hija, Suero 2050.

SIRVIENTA QUE SEPA COCINAR SE necesita, Carlos Calvo 1349.

SIRVIENTA SIN CAMA QUE SEPA COcinar se necesita, Rodriguez Peña 623.

SIRVIENTA SE NECESITA, BRANDSEN 1268.

SE NECESITA SIRVIENTA, B. DE IRIgoyen 1328.

SIRVIENTA SIN CAMA SE NECESITA, Soler 3100 esquina Oro.

SIRVIENTA BUENA SE NECESITA, en Bolívar 479.

SIRVIENTA SE NECESITA PARA CORta familia, Esmeralda 549.

SIRVIENTA O MUCHACHA PARA DOS personas preciso, Solís 979.

SIRVIENTA PARA TODO TRABAJO SE necesita, Talcahuano 130. v7

SIRVIENTA SE NECESITA PARA CAsa de familia, Perú 844, capital. v8

SE NECESITA SIRVIENTA PARA TOdo trabajo, poca familia, Iriarte 49?

SE NECESITA SIRVIENTA PARA TODO trabajo, Moreno 1816, 2o.

SIRVIENTA FORMAL BUEN SUELDO se necesita, Carlos Calvo 438.

SE NECESITA SIRVIENTA PARA TODO trabajo menos cocina, Lavalle 1089.

SE NECESITA SIRVIENTA DE 15 A 16 años, San Juan 2858, dep. 5. v8

SIRVIENTA SE NECESITA PARA MAtrimonio, Humberto 1075. v7

SE PRECISA UNA SIRVIENTA PARA todo trabajo, calle Baradero 142.

SIRVIENTA SE PRECISA RECIEN VEnida para poco trabajo, Cangallo 3614.

SIRVIENTA SE NECESITA JOVEN, Méjico 831, ocurrir después de las 8 a. m.

SE NECESITA PARTERO con ó SIN diploma nacional, Humahuaca 3271.

SIRVIENTA SE NECESITA PARA MAtrimonio, Defensa 1310.

SE NECESITA SIRVIENTA QUE SEPA COcinar, Carlos Calvo 2255.

SERVICIO DOMESTICO PEDIDO

SIRVIENTA QUE ENTIENDA DE COCIna con cama, se necesita, Guemes 4221.

SIRVIENTA JOVEN SE PRECISA, Lima núm. 1286.

SE NECESITA SIRVIENTA SIN CAMA, Paraná 1063.

SIRVIENTA DE 20 A 30 años SE PREcisa, Rivera Indarte 378, Flores. v7

SIRVIENTA SE PRECISA AYUDAR A todo trabajo, Corrientes 3016.

SE NECESITA UNA SIRVIENTA PARA todo servicio, Pergamino 151, Flores. v8

SIRVIENTA PARA todo TRABAJO PREciso, Viamonte 1702, buena referencias.

SIRVIENTA FORMAL SE NECESITA, Reconquista 567, 2o. piso.

SIRVIENTA QUE ENTIENDA DE COCIna, preciso, Corrientes 3843.

Señora FORMAL SE PRECISA PARA lavandera, San Martín 1300.

SIRVIENTA QUE SEPA DE COCINA SE necesita, Paraguay 2862. v6

SE NECESITA SIRVIENTA JOVEN, PAso 30 $, Almagro 425. v7

SE PRECISA SIRVIENTA DE 15 A 16 años, Artoz 1250. v6

SE NECESITA SIRVIENTA, SARMIENto 2594. v6

SIRVIENTA QUE SEPA SU OBLIGACION se necesita, Tucumán 2473. v6

SIRVIENTA SE PRECISA, BACACAY 1771, Flores. v7

SIRVIENTA PARA TODO SE NECESITA, Belgrano 1460. v7

SE NECESITA PEON DE COCINA, SALta 1797. v7

SE NECESITA MUCHACHA DE 16 A 18 años, San Juan 3057. v6

SE NECESITA MUCAMA DE 14 á 16 años, San Juan 2802. v6

SE NECESITA UN MUCHACHO de 14 á 16 años, San Juan 2802. v6

SIRVIENTA PARA MEDIO DIA NECESIto, Entre Ríos 1160. v6

SIRVIENTA QUE ENTIENDA DE COCIna, buen sueldo se necesita, Jujuy 528. v7

SIRVIENTA RECIEN VENIDA SE NEcesita para todo servicio, Bogio 1562. v7

SIRVIENTA JOVEN SE NECESITA, para todo servicio, Montevideo 686. v8

SIRVIENTA ITALIANA O ARGENTINA, necesita corta familia, Iraia 115. v7

SIRVIENTA QUE SEPA COCINAR, SE necesita para corta familia, Yatay 738. v8

SIRVIENTA SE PRECISA, CON RECOmendaciones, Avellaneda 3967, Floresta. v7

SIRVIENTA SE NECESITA, QUE SEPA cocinar, buen sueldo, Carlos Calvo 3528 v7

SIRVIENTA FORMAL SE NECESITA, Rconquista 567, 2o. piso.

SIRVIENTA QUE ENTIENDA DE COCIna, preciso, Corrientes 3843.

Señora FORMAL SE PRECISA PARA lavandera, San Martín 1300.

SIRVIENTA QUE SEPA DE COCINA SE necesita, Paraguay 2862. v6

SE NECESITA SIRVIENTA JOVEN, PAso 30 $, Almagro 425. v7

SE PRECISA SIRVIENTA DE 15 A 16 años, Artoz 1250. v6

SE NECESITA SIRVIENTA, SARMIENto 2594. v6

SIRVIENTA QUE SEPA SU OBLIGACION se necesita, Tucumán 2473. v6

SIRVIENTA SE PRECISA, BACACAY 1771, Flores. v7

SIRVIENTA PARA TODO SE NECESITA, Belgrano 1460. v7

SE NECESITA PEON DE COCINA, SALta 1797. v7

SE NECESITA MUCHACHA DE 16 A 18 años, San Juan 3057. v6

SE NECESITA MUCAMA DE 14 á 16 años, San Juan 2802. v6

SE NECESITA UN MUCHACHO de 14 á 16 años, San Juan 2802. v6

SIRVIENTA PARA MEDIO DIA NECESIto, Entre Ríos 1160. v6

SIRVIENTA QUE ENTIENDA DE COCIna, buen sueldo se necesita, Jujuy 528. v7

SIRVIENTA RECIEN VENIDA SE NEcesita para todo servicio, Bogio 1562. v7

SIRVIENTA JOVEN SE NECESITA, para todo servicio, Montevideo 686. v8

SIRVIENTA ITALIANA O ARGENTINA, necesita corta familia, Iraia 115. v7

SIRVIENTA QUE SEPA COCINAR, SE necesita para corta familia, Yatay 738. v8

SIRVIENTA SE PRECISA, CON RECOmendaciones, Avellaneda 3967, Floresta. v7

SIRVIENTA SE NECESITA, QUE SEPA cocinar, buen sueldo, Carlos Calvo 3528 v7

SIRVIENTA FORMAL SE NECESITA, Cabildo 420. v7

SIRVIENTA SE NECESITA, PARA TOdo trabajo, recomendada, Gallo 1573. v7

SE PRECISA SIRVIENTA española, prefiérese recien llegada, Patagones 1048. v7

SE NECESITA SIRVIENTA PARA LAvar y planchar, Carlos Pellegrini 611. v7

SIRVIENTA QUE SEPA COCINAR SE necesita, Bebedero 5084, Villa Urquiza. v7

SE NECESITA UNA SIRVIENTA SIN CAma, Alsina 730, dep. 17, segundo piso. v7

SIRVIENTA QUE SEPA COCINAR PARA dos personas solamente se necesita, en Corrientes 417.

SIRVIENTA QUE ENTIENDA DE COCIna, necesita matrimonio solo, Juncal 2170, dept. 25.

SE NECESITA SIRVIENTA, PARA CAsa de familia, recién venida, española, Corrientes núm. 1501. v7

SIRVIENTA QUE ENTIENDA DE COCIna se necesita, Bdo. de Irigoyen 1460, altos.

SE NECESITA JOVEN PARA COCINA Y otros servicios, para matrimonio, Chile 3556.

SIRVIENTA PARA TODO SERVICIO Y que sepa lavar se necesita, Boyacá 905 (Flores).

SIRVIENTA PARA TODO SERVICIO Y que sepa lavar se necesita, Rivadavia 1867.

SIRVIENTA QUE ENTIENDA BIEN DE cocina se necesita, Inútil presentarse sin recomendaciones, Humberto 1 2773.

SIRVIENTA SE PRECISA, PARA CORta familia, que sepa cocinar, Belgrano 3002.

SE NECESITA MUCHACHA, PARA SERvicio de matrimonio sin hijos, Quintino Bocayuva 479, antes Artes y Oficios. v7

SIRVIENTA PARA COCINA Y OTROS quehaceres se necesita, con recomendaciones, San Juan 1356, de 9 á 13.

SIRVIENTA QUE SEPA COCINAR, buen sueldo, se necesita, Junín 1507, tratar de 2 á 4. v7

SIRVIENTA PARA TODO TRABAJO QUE entienda algo de cocina se necesita, Coronel Falcón 2586, Flores. v7

SIRVIENTA PARA TODO TRABAJO mucha cocina, persona formal, se necesita, Belgrano 2404.

SIRVIENTA SE NECESITA PARA CASA de corta familia, sueldo 30 $, Arenales 1947. v7

SIRVIENTA PARA MATRIMONIO SOLO se necesita, que sepa se cocine, Bulnes 1143.

SIRVIENTA MEDIO DIA, NECESITA señora sola, 15 $, Senillosa 50, esq. Rivadavia.

SE PRECISA SIRVIENTA PARA CORTA familia, todos servicios, entienda algo de cocina, Carranza 2291. v7

SE NECESITA SIRVIENTA PARA CORTA familia, Bogotá 21, cerca de Río de Janeiro.

SE PRECISA UN MUCAMO PARA LIMpieza de patios y escritorios, presentarse de 11 á 12 a. m., Maipú 220.

SE PRECISA SIRVIENTA PARA CAsa de familia, Castillo 991, esquina Uriarte. v8

SE NECESITA SIRVIENTA QUE SEPA algo de cocina y otros quehaceres, con cama, Córdoba 2957. v7

SE NECESITA UNA SIRVIENTA SIN CAma, calle Humberto 1?12, para todo servicio de corta familia, buen sueldo.

SIRVIENTA JOVEN SE PRECISA, SANta Fe 3723, tratar después de las 9 a. m.

SIRVIENTA QUE SEPA COCINAR NEcesario para corta familia, Bmé. Mitre 828, piso 3o., pudir sin llamar.

SIRVIENTA ITALIANA, QUE SEPA COcinar, se necesita, se prefiere toscana, Córdoba 1669.

SIRVIENTA JOVEN, CON CAMA, PARA ayudar á los quehaceres domésticos, se precisa, Serrano 1320.

SIRVIENTA QUE SEPA SU OBLIGACION se necesita en casa de corta familia, Viamonte 1056.

SIRVIENTA PARA TODO SERVICIO de corta familia, que sepa cocinar, con recomendación se necesita, Libertad 1319.

SIRVIENTA JOVEN SE NECESITA PAra servicio de corta familia, Castro Barros 32. v8

SIRVIENTA FORMAL, CON RECOMENdación, se precisa para corta familia, Cangallo 1855.

SE NECESITA UNA CHICA DE 13 A 15 años, para cuidar una nena, Constitución 3631.

Señora JOVEN SABIENDO COCINA SENcilla y otros quehaceres se necesita, Pichincha 975.

SE NECESITA MUCHACHA PARA AYUdar en los quehaceres de casa, Independencia 963.

SIRVIENTA PARA TODO TRABAJO, que entienda algo de cocina, se necesita, C. Calvo 1330. v7

SIRVIENTA QUE SEPA COCINAR PARA 3 personas, Viamonte 382, 2do. piso izquierda. v7

SE PRECISA MUCHACHO O MUCHAcha para ayudante de cocina, C. Calvo 1772.

SE PRECISA MUJER QUE DISPONGA 4 horas para ayudar limpieza, casa familia, dep. A., Chile 1320.

Señora FORMAL, ITALIANA, PARA todo servicio y que sepa de cocina, se precisa, Billinghurst 1156.

SIRVIENTA PARA TODO TRABAJO SE necesita para corta familia extranjera, Superí 2874, Belgrano.

SE NECESITA SIRVIENTA PARA TODO servicio, sueldo 35 con recomendaciones, Rivadavia 2031, 3er. piso.

Señorita PARA EL CUIDADO DE niños se necesita, Ayacucho 671, ocurrir de 9 á 11 a. m. v7

SIRVIENTA JOVEN RECOMENDADA, que sepa cocinar se necesita para matrimonio solo, Hidalgo 78, Caballito. v7

SE NECESITA SIRVIENTA QUE ENtienda de cocina, sueldo 30 $, Cangallo 2855.

SE NECESITA MUJER PARA MUCAMA aunque sea recién venida, San José 674.

SIRVIENTA PARA MATRIMONIO PREciso con retiro, poco trabajo, Sarmiento 1992.

SIRVIENTA SE PRECISA PARA TODO servicio, medio días solamente, Tres Sargentos 119, dep. 7.

SE NECESITA SIRVIENTA PARA matrimonio solo, se da pieza para el marido, tratar Camacuá 252. v7

SIRVIENTAS QUE ENTIENDAN DE cocina y otra para mucama, Rivadavia núm. 2729.

SIRVIENTA QUE SEPA COCINAR, BUEN sueldo, se necesita, Camargo 540, antes 1844.

SE NECESITAN COCINERA Y niñera, recomendadas, ocurrir Francia 684, Lanús. v8

SE DESEA niñera DE 14 A 15 años PAra niño de 5 meses, buen sueldo, Cangallo 1316, dep. 5. v7

SE NECESITA UNA MUCHACHA de 14 años, para corta familia, Melián 2402 Familia Echeverría, Belgrano. v7

SERVICIO DOMESTICO PEDIDO

SIRVIENTA QUE ENTIENDA DE COCIna se necesita con cama, Montevideo 236.

SIRVIENTA PARA TODO SERVICIO, SE necesita, que entienda de cocina, Quito 3878.

SIRVIENTA QUE SEPA ALGO DE COCIna, para Morón se necesita, tratar Viamonte 2029. v7

SIRVIENTA QUE ENTIENDA DE COCIna, se necesita para corta familia, calle Rioja 787.

SE NECESITA UNA MUCHACHA DE 13 á 14 años para el cuidado de un nene, Yapeyú 23.

SIRVIENTA SE NECESITA PARA EL servicio de corta familia, Venezuela número 2640. v7

SIRVIENTA QUE ENTIENDA DE COCIna necesito, buen sueldo, Bacacay 2189, Flores.

SIRVIENTA QUE ENTIENDA DE COCIna para dos personas se necesita Oro 2420.

SIRVIENTA DE 15 A 20 años QUE tenga recomendaciones se necesita, Pueyrredón 690. v7

Señora ITALIANA DE 20 A 35 años SE necesita para corta familia para cocina y otros quehaceres, Corrientes 2342.

SIRVIENTA PARA TODO TRABAJO SE precisa con buenas recomendaciones, Malvinas 152, bajar Rivadavia 6100. v7

SIRVIENTA SE NECESITA PARA TODO trabajo, se da pieza al marido, Rivadavia 3491. v7

SIRVIENTA PRACTICA, QUE SEPA leer y escribir, corta familia necesita, Rincón 1381, después de las 2. v7

SIRVIENTA SE NECESITA, ACEVEDO 2462, entre Santa Fe y Guemes, Palermo.

SE PRECISA MUCHACHA PRACTICA en los quehaceres, presentada por sus padres, Acevedo 832. v7

SE NECESITA MUCHACHA DE 14 A 16 años, para matrimonio solo, Cangallo 2216, dep. 2.

SIRVIENTA QUE SEPA COCINAR SE precisa, tratar de 2 á 7 p. m., Independencia 3058.

SIRVIENTA QUE SEPA COCINAR, CON recomendación, se necesita para matrimonio, Chile 2987.

SIRVIENTA PARA TODO SERVICIO SE necesita en casa de corta familia, Olaguer 2468.

SIRVIENTA QUE SEPA COCINAR, SE necesita para corta familia, Avellaneda 6547, Floresta.

SE NECESITA SIRVIENTA QUE SEPA de cocina, buen sueldo, Humberto 1 número 1761. v7

SIRVIENTA QUE ENTIENDA DE COCIna, se necesita para corta familia, calle Rioja 787.

SE NECESITA UNA MUCHACHA DE 13 á 14 años para el cuidado de un nene, Yapeyú 23.

SIRVIENTA SE NECESITA PARA EL servicio de corta familia, Venezuela número 2640. v7

SIRVIENTA QUE ENTIENDA DE COCIna necesito, buen sueldo, Bacacay 2189, Flores.

SIRVIENTA QUE ENTIENDA DE COCIna para dos personas se necesita Oro 2420.

SIRVIENTA DE 15 A 20 años QUE tenga recomendaciones se necesita, Pueyrredón 690. v7

Señora ITALIANA DE 20 A 35 años SE necesita para corta familia para cocina y otros quehaceres, Corrientes 2342.

SIRVIENTA PARA TODO TRABAJO SE precisa con buenas recomendaciones, Malvinas 152, bajar Rivadavia 6100. v7

SIRVIENTA SE NECESITA PARA TODO trabajo, se da pieza al marido, Rivadavia 3491. v7

SIRVIENTA PRACTICA, QUE SEPA leer y escribir, corta familia necesita, Rincón 1381, después de las 2. v7

SIRVIENTA SE NECESITA, ACEVEDO 2462, entre Santa Fe y Guemes, Palermo.

SE PRECISA MUCHACHA PRACTICA en los quehaceres, presentada por sus padres, Acevedo 832. v7

SE NECESITA MUCHACHA DE 14 A 16 años, para matrimonio solo, Cangallo 2216, dep. 2.

SIRVIENTA QUE SEPA COCINAR SE precisa, tratar de 2 á 7 p. m., Independencia 3058.

SIRVIENTA QUE SEPA COCINAR, CON recomendación, se necesita para matrimonio, Chile 2987.

SIRVIENTA PARA TODO SERVICIO SE necesita en casa de corta familia, Olaguer 2468.

SIRVIENTA QUE SEPA COCINAR, SE necesita para corta familia, Avellaneda 6547, Floresta.

SE NECESITA SIRVIENTA QUE SEPA de cocina, buen sueldo, Humberto 1 número 1761. v7

SIRVIENTA QUE ENTIENDA DE COCIna, se necesita para corta familia, calle Rioja 787.

SE NECESITA UNA MUCHACHA DE 13 á 14 años para el cuidado de un nene, Yapeyú 23.

SIRVIENTA SE NECESITA PARA EL servicio de corta familia, Venezuela número 2640. v7

SIRVIENTA QUE ENTIENDA DE COCIna necesito, buen sueldo, Bacacay 2189, Flores.

SIRVIENTA QUE ENTIENDA DE COCIna para dos personas se necesita Oro 2420.

SIRVIENTA DE 15 A 20 años QUE tenga recomendaciones se necesita, Pueyrredón 690. v7

Señora ITALIANA DE 20 A 35 años SE necesita para corta familia para cocina y otros quehaceres, Corrientes 2342.

SIRVIENTA PARA TODO TRABAJO SE precisa con buenas recomendaciones, Malvinas 152, bajar Rivadavia 6100. v7

SIRVIENTA SE NECESITA PARA TODO trabajo, se da pieza al marido, Rivadavia 3491. v7

SIRVIENTA PRACTICA, QUE SEPA leer y escribir, corta familia necesita, Rincón 1381, después de las 2. v7

SIRVIENTA SE NECESITA, ACEVEDO 2462, entre Santa Fe y Guemes, Palermo.

SE PRECISA MUCHACHA PRACTICA en los quehaceres, presentada por sus padres, Acevedo 832. v7

SE NECESITA MUCHACHA DE 14 A 16 años, para matrimonio solo, Cangallo 2216, dep. 2.

SIRVIENTA QUE SEPA COCINAR,

SERVICIO DOMESTICO OFRECIDO

PORTERO PRACTICO PARA CONSULTORIO médico, se ofrece con buenas referencias, dirigirse por carta á J. G., Salta 460. v8

PORTERO SE OFRECE CON EXCELENtes recomendaciones de haber estado en casas de familias distinguidas. Carlos Calvo 1546, pieza 35.

PARA FAMILIA RECOMENDADA, SE ofrece matrimonio con disposiciones de trabajo, la mujer sabe planchar tanto ropa de hombre como ropa de mujer, además entiende de costurera, el esposo de oficio carpintero con herramientas ó para conductor de automóvil y cualquier trabajo que no le presente en la casa; por carta ó personalmente, Bernardino Cevera, Culpina 481, Flores. v6

SE OFRECE MUCAMA O niñera VASCA, San José 1009. v7

Señora SE OFRECE PARA LAVAR Y planchar, casa particular, Lima 1339.

SIRVIENTA SE OFRECE PARA TODO trabajo, recién venida, Victoria 3191.

SIRVIENTA SE OFRECE PARA TODO trabajo. Matheu 127.

SIRVIENTA SE OFRECE PARA TODA trabajo, Tres Sequinas 1072.

SIRVIENTA SE OFRECE, ENTIENDE de cocina, Chile 445.

SE OFRECE MUCAMA BUEN RECOMendada, R. Peña 144, piso 1o.

Señora FORMAL SE OFRECE PARA mucama, Hortiguera 852, Flores. v7

SIRVIENTA PARA TODO TRABAJO, se ofrece, recomendada, Uruguay 250.

SIRVIENTA JOVEN SE OFRECE, PARA todo trabajo, Lima, 870.

SE OFRECE AMA DE LLAVE, BERMEjo 864.

SIRVIENTA española, SE OFRECE PAra todo trabajo, San Juan 1246. v7

SIRVIENTA SE OFRECE PARA CORta familia, Estados Unidos 3542.

SIRVIENTA SE OFRECE ATACAMA 172, esquina Lavalle.

SE OFRECE MUCAMA O niñera, GARAY 3799.

SE OFRECE señora PARA TRABAJO, Avellaneda 0193.

SE OFRECEN DOS COCINERAS sabiendo de sus obligaciones, Montevideo 59.

Señora SE OFRECE PARA LAVAR Y planchar, Salcedo 3060.

SIRVIENTA SE OFRECE, FEDERICO Lacroze 2475.

SIRVIENTA RECOMENDADA, SE ofrece, Chile 1883.

SIRVIENTA SE OFRECE PARA TODO trabajo, Cochabamba 1713.

SE OFRECE MUCAMA O niñera, Ombú 749. v7

SE OFRECE MUCAMO Y COCINERA, Estados Unidos 1252.

Señora DESEA CUIDAR UN CHICO, Matheu 950.

Señora SE OFRECE, MATHEU 1133. v8

SE OFRECE UN COCINERA BUENA lavandera, Melo 156.

SIRVIENTA SE OFRECE, Bdo DE IRIgoyen 1354.

SIRVIENTA SE OFRECE, JUJUY 1230.

SE OFRECE SIRVIENTA Y MUCAMA de todo trabajo, Larrea 381.

SIRVIENTA JOVEN SE OFRECE PARA matrimonio, Pellegrini 253, 1°, Q.

SE OFRECE MUCAMA JOVEN DE buena presencia y leal, Venezuela 574. v7

Señora SE OFRECE, PARA TODO TRAbajo, por medio día, Maipú 472.

SIRVIENTA BIEN RECOMENDADA, SE ofrece para todo trabajo, Tucumán 3589.

SE OFRECE señora PARA SERVICIO doméstico, Rincón 562.

Señora FORMAL SE OFRECE, PARA lavar y otros quehaceres, Tacuarí 125.

SIRVIENTA SE OFRECE, RECOMENdada, Catamarca 1030.

SE OFRECE MUCAMA, PARA LAVAR Y planchar, Sarmiento 2649.

SIRVIENTA PARA CORTA FAMILIA se ofrece á matrimonio, Rondeau 1685.

SE OFRECE COCINERA CON niño DE 8 años, Crámer 1361.

SIRVIENTA SE OFRECE PARA TODO trabajo, de 3 á 2 p. m., Cevallos 1156.

SIRVIENTA QUE ENTIENDE DE COCIna se ofrece, Caseros 1427.

SE OFRECE AMA CON LECHE DE tres meses, con recomendación, Salta 1809.

SIRVIENTA SE OFRECE PARA TODO trabajo, corta familia, Tucumán 1036.

SE OFRECE MUCAMA O niñera, ESTAdos Unidos 747, pieza 3.

Señora FORMAL PARA TODO, SIN cama, se ofrece, Rioja 685. v7

SE OFRECE MUCAMA O niñera, MONtevideo 1050. v7

SIRVIENTA SE OFRECE PARA TODO trabajo menos cocina, Moreno 1169.

SE OFRECE COCINERA española CON buenas recomendaciones, Ecuador 1535.

SE OFRECE JOVEN ITALIANA PARA corta familia, Montevideo 662.

SIRVIENTA SE OFRECE PARA TODO trabajo, Independencia 1543, p. 8.

SE OFRECE MUCAMA DE ADENTRO para corta familia, Rivadavia 2527.

SE OFRECE COCINERA ITALIANA formada ó almacén, Cochabamba 1983.

SE OFRECE COCINERA ITALIANA DE buena condición, Cochabamba 1972.

SIRVIENTA SE OFRECE, PARA TODO trabajo, Herrera 1293.

SIRVIENTA QUE ENTIENDA DE COcina, española, se ofrece, Chacabuco 1717.

Señora SE OFRECE, PARA TODO TRAbajo, entiende de cocina, Mansilla 150.

SE OFRECE LAVANDERA, 2 DIAS POR semana, Tacuarí 125, piso 1o.

SE OFRECE MATRIMONIO SOLO PARA cuidar casa, Perdriel 1261. v8

SIRVIENTA SE OFRECE, TODO TRABAjo menos cocinar, Grandi 1267.

SIRVIENTA PARA TODO TRABAJO SE ofrece, Venezuela 436.

SIRVIENTA O niñera SE OFRECE, UNIversidad 463.

SIRVIENTA O MUCAMA SE OFRECE, Tres Esquinas 171, dep. 38, E. 10. v8

SE OFRECE LAVANDERA BUENA PArá lavar por día, Caseros 1717.

SE OFRECE SIRVIENTA PARA TODO trabajo, Brasil 521.

SIRVIENTA SE OFRECE PARA TODO menos cocina, Cochabamba 766.

SE OFRECE UN MUCHACHO PARA cualquier trabajo, Alsina 1518, pieza 7.

SIRVIENTA SE OFRECE, CORDOBA 1454.

SE OFRECE JOVEN PARA COCINERA, Uruguay 649.

SIRVIENTA JOVEN SE OFRECE, SABE cocinar, Defensa 169.

SE OFRECE LAVANDERA PARA LAVAR en su casa, Arenales 1316.

SIRVIENTA SE OFRECE PARA TODO trabajo, tratar Chile 1062.

SIRVIENTA RECIEN VENIDA SE ofrece, Urquiza 518, pieza 5.

SIRVIENTA PARA TODO TRABAJO SE ofrece, calle Anchorena 358, pieza 12.

SIRVIENTA SE OFRECE PARA TODO trabajo, D. J., Aristóbulo del Valle 169.

SIRVIENTA SE OFRECE, RIOJA 463, pieza 27.

SE OFRECE MUCAMA, niñera O SIRvienta para todo trabajo, Gallo 1558.

SIRVIENTA QUE ENTIENDE DE COCIna se ofrece, Patagones 625.

SE OFRECE AMA CON SUFICIENTE leche, Loreto 1259, Belgrano.

SIRVIENTA SE OFRECE, CORRIENTES 1148, p. 1o.

SIRVIENTA SE OFRECE PARA TODO quehacer, Muñiz 828.

SIRVIENTA SE OFRECE PARA CORTA familia, Bolívar 731, pieza 13.

SIRVIENTA SE OFRECE PARA TODO trabajo, Independencia 1558, pieza 29.

SE OFRECE AYUDANTE DE COCINA sabe bien su obligación, Solís 1859, A. L.

SE OFRECE cocinero para casa de familia Solís 1859, A. L.

SE OFRECE SIRVIENTA española PARA todo servicio, Cochabamba 2276.

SE OFRECE MUCAMA Y SIRVIENTA, buena presencia, formal, Rondeau 2556.

SE OFRECE SIRVIENTA, SABE DE COcina, Canning 3114. v7

SIRVIENTA RECIEN VENIDA, SE ofrece, Bustamante 347.

SIRVIENTA FORMAL SE OFRECE, DE 38 años, Rioja 796.

SIRVIENTA O MUCAMA SE OFRECE, Loria 116.

SE OFRECE COCINERA, TRATAR VICtoria 2901.

SIRVIENTA PARA TODO TRABAJO, SE ofrece, Piedras 1465.

SIRVIENTA O MUCAMA SE OFRECE, Alsina 1527.

SIRVIENTA SERIA SE OFRECE PARA todo servicio, Montevideo 644.

SE OFRECE MUCAMA CON BUENAS recomendaciones, española, Sulpacha 861.

SE OFRECE MEDIO AMA CON LECHE de 4 meses, Corrientes 1806. v7

SIRVIENTA FORMAL SE OFRECE, Buen Orden 1073, pieza 15. v7

SIRVIENTA española SE OFRECE, SAN José 1316.

SIRVIENTA SE OFRECE PARA TODO á cocina sencilla, tiene buenos informes, Belgrano 1372, pieza 9.

SIRVIENTA SE OFRECE PARA TODO trabajo menos cocina, con retiro, Salguero 746.

SERVICIO DOMESTICO OFRECIDO

SE OFRECE SIRVIENTA CON BUENA recomendación, Humberto I 190.

SE OFRECE UNA SIRVIENTA PARA todo trabajo, Defensa, 819.

SIRVIENTA JOVEN SE OFRECE, SABE bien de cocina, Venezuela 255.

SE OFRECE MUCAMA GENERAL, CON recomendaciones, Independencia 962.

SE OFRECE MUCAMA DE ADENTRO O para comedor, San José 1422. v7

SE OFRECE SIRVIENTA PARA MATRImonio, corta familia, Defensa 1259.

SIRVIENTA PARA TODO TRABAJO, SE ofrece, San Lorenzo 342.

SE OFRECE COCINERA, PARA DORMIR afuera, Costa Rica 4320.

SE OFRECE COCINERA CON UN niño de 2 años, Muñiz 1121.

SIRVIENTA SE OFRECE PARA TODO trabajo, Paraná 152.

SE OFRECE COCINERA española, COLlao 648, Caballito.

SIRVIENTA SE OFRECE PARA TODO trabajo, Caseros 2557.

SE OFRECE SIRVIENTA, PARA CORTA familia ó mucama, Cangallo 1353.

SE OFRECE SIRVIENTA, CON BUENAS recomendaciones, Yatay 261, dpto. 6.

SIRVIENTA SE OFRECE JOVEN, BARtolomé Mitre 3212. v6

SE OFRECE SIRVIENTA JAPONESA, por carta, Rocha 328. v8

SE OFRECE UNA JOVEN MUCAMA O niñera, Méjico, 1620. v6

Señora CON UNA niña DE 10 años ofrece, Independencia 1629. v7

SIRVIENTA SE OFRECE, ACEVEDO 2182 v6

SIRVIENTA SE OFRECE PARA TODO trabajo, Chacabuco 764, p. 25. v6

SIRVIENTA O MUCAMA CON RECOmendaciones, se ofrece, Chile 534. v8

SIRVIENTA SE OFRECE, NO SABE DE cocina, Estados Unidos 264, pieza 14.

SE OFRECE LAVANDERA POR MES O semana; dirigirse Moreno 651, pieza 8.

SE OFRECE UNA SIRVIENTA PARA todo servicio, tratar Montes de Oca 1418

SE OFRECE AUSTRIACA MUCAMA PAra todo trabajo, Humberto 668, pieza 2o.

SE OFRECE SIRVIENTA PARA TODO trabajo, Aristóbulo del Valle 447. v8

SE OFRECE SIRVIENTA MUCAMA PAra cualquier trabajo, Humberto 884. v7

SE OFRECE COCINERA RECOMENDAda para cocina solamente Victoria 1316. v7

SE OFRECE señora SIN HIJOS PARA cuidar un niño en su casa, Vera 658. v8

SE OFRECE MUCAMA O COCINERA para cocina sencilla, Solís 1072, J. A. v7

SIRVIENTA española RECIEN VENIDA, se ofrece para familia, Irala 1123, Boca. v8

SE OFRECE MUCHACHA, SABE COser y de cocina para corta familia, Venezuela 917.

SE OFRECE AMA PARA CRIAR UN NIño en su casa, Dean Funes 1075, pieza 17.

Señorita SE OFRECE PARA MATRIMOnio, con una familia, Defensa 1259.

SE OFRECE SIRVIENTA PARA DORMIR afuera, Costa Rica 4320.

SE OFRECE COCINERA CON UN niño de 2 años, Muñiz 1121.

SIRVIENTA SE OFRECE PARA TODO trabajo, Paraná 152.

SE OFRECE COCINERA española, COLlao 648, Caballito.

SIRVIENTA SE OFRECE PARA TODO trabajo, Caseros 2557.

SE OFRECE SIRVIENTA, PARA CORTA familia ó mucama, Cangallo 1353.

SE OFRECE SIRVIENTA, CON BUENAS recomendaciones, Yatay 261, dpto. 6.

SIRVIENTA SE OFRECE JOVEN, BARtolomé Mitre 3212. v6

SE OFRECE SIRVIENTA JAPONESA, por carta, Rocha 328. v8

SE OFRECE UNA JOVEN MUCAMA O niñera, Méjico, 1620. v6

Señora CON UNA niña DE 10 años ofrece, Independencia 1629. v7

SIRVIENTA SE OFRECE, ACEVEDO 2182 v6

SIRVIENTA SE OFRECE PARA TODO trabajo, Chacabuco 764, p. 25. v6

SIRVIENTA O MUCAMA CON RECOmendaciones, se ofrece, Chile 534. v8

SIRVIENTA SE OFRECE, NO SABE DE cocina, Estados Unidos 264, pieza 14.

SE OFRECE LAVANDERA POR MES O semana; dirigirse Moreno 651, pieza 8.

SE OFRECE UNA SIRVIENTA PARA todo servicio, tratar Montes de Oca 1418

SE OFRECE AUSTRIACA MUCAMA PAra todo trabajo, Humberto 668, pieza 2o.

SE OFRECE SIRVIENTA PARA TODO trabajo, Aristóbulo del Valle 447. v8

SE OFRECE SIRVIENTA MUCAMA PAra cualquier trabajo, Humberto 884. v7

SE OFRECE COCINERA RECOMENDAda para cocina solamente Victoria 1316. v7

SE OFRECE señora SIN HIJOS PARA cuidar un niño en su casa, Vera 658. v8

SE OFRECE MUCAMA O COCINERA para cocina sencilla, Solís 1072, J. A. v7

SIRVIENTA española RECIEN VENIDA, se ofrece para familia, Irala 1123, Boca. v8

SE OFRECE MUCHACHA, SABE COser y de cocina para corta familia, Venezuela 917.

SE OFRECE AMA PARA CRIAR UN NIño en su casa, Dean Funes 1075, pieza 17.

Señorita SE OFRECE PARA MATRIMOnio, con una familia, Defensa 1259.

SIRVIENTA PARA TODO TRABAJO, SE ofrece, San Lorenzo 342.

SE OFRECE COCINERA,

...rrigarse, so pena de consentir ...e arruinen las mejores tradiciones ...Inglaterra, y para la mayoría del ...público, los señores Isaacs y Lloyd cometieron un error colosal de juicio al ...ponerse á comprar y vender los valores Marconi.

...ya veremos lo que resulta de todo ello.

Ramón de Maeztu.

LAS ENSEÑANZAS DE LA CRISIS BALKANICA

(Especial para LA PRENSA)

París, Marzo de 1913.

II

En nuestro artículo anterior, hemos tratado de demostrar la parte de las faltas atribuibles á los hombres, y especialmente á los jóvenes turcos, en el advenimiento de los catastrofismos balkánicos, que parecen destinar á matar el fin de la Turquía Europea.

Esta parte, por pesada que sea, es menor de lo que se ha dicho, sobre todo, si se tienen en cuenta las necesidades ineludibles y la fatalidad que pesan desde mucho tiempo en el imperio otomano.

La obra destructora de los hombres pierde su importancia delante de la erupción de las fuerzas inmensas, sociales, étnicas, morales, que trabajan hace muchas generaciones en la disolución de un estado, fundado en la conquista brutal.

Se comprende muy bien que nuestros países occidentales juzguen severamente la tentativa tan mal conducida de los jóvenes turcos.

No se puede restaurar una nación que gime bajo un feudalismo atrasado, rompiendo las fuerzas de un país ya comprometido, y apelando á todas las pasiones que desencadena la política, cuando penetra donde no tiene nada que hacer.

El eco de esta tentativa desesperada, demuestra claramente que la solución de la larga crisis balkánica no era posible, sino sobre la base occidental, cristiana, por los pueblos ortodoxos organizados en Estados, muy incompletos, sin duda, pero capaces de una evolución indefinida.

A pesar de la política de odios y de la corta vista del Congreso de Berlín, que creaba naciones casi embrionarias, con territorios minúsculos, artificialmente delimitados, de vitalidad económica restringida, las nuevas formaciones eslavas ejercían, sin embargo, una atracción étnica, tanto más fuerte cuanto que su cultura raquítica representaba todavía, á los ojos de sus congéneres que habían quedado bajo el dominio del sultán, una inmensa superioridad sobre la barbarie feudal otomana.

La parte de los Balkanes que había continuado turca, fué siempre la tierra de elección de la opresión sangrienta y anticonómica de la soldadesca estática, enfrente de las democracias campesinas, cada vez más prósperas, que se constituían en los jóvenes Estados eslavos del Sur.

A medida que la fortuna y la civilización de esos Estados aumentaban, el capitalismo occidental hacía sentir más profundamente sus efectos en los dos lados de la frontera, la situación aparecía más intolerable á las poblaciones cristianas no libertadas.

La profecía de Laveleye se cumplía plenamente:

"En una provincia donde habitan hombres embrutecidos, fundad escuelas, construid ferrocarriles, tolerad una imprenta; veinte años más tarde el sentimiento nacional habrá nacido y después de dos generaciones, estallará si tratáis de comprimirlo. Así es como nacen las cuestiones de nacionalidad, por la marcha misma de la civilización".

En la incompatibilidad de dos culturas, de dos razas, la que acaba de anegar en sangre las llanuras macedónicas, la tragedia se representa delante de nuestros ojos. La solución final no puede ser otra sino la desaparición del turco de Europa.

Los italianos, que habían luchado por la unidad de su península, no tenían que habérselas en el fondo, sino con extranjeros que participaban "grosso modo", de la civilización europea, de las mismas instituciones jurídicas, sociales y políticas y de las mismas concepciones de la vida moral y estética.

En cambio, los cristianos de Macedonia, sintieron su vida emponzoñada, su situación étnica disminuída por un poder tiránico de una humanidad infinitamente distante, por la atmósfera sofocante de un despotismo incapaz de asimilar la menor particularidad de sus aspiraciones nacionales y de colaborar en la realización de un ideal de cultura cualquiera. Faltaba todo punto de contacto en la religión, en el derecho ó las costumbres, entre conquistadores y conquistados.

Por eso la manera de ver demasiado simplista de los ambientes socialistas y radicales en Europa, cuya simpatía iba desde el principio, á los turcos, y que pretendían no ver en los aliados balkánicos, sino agentes con sueldo del capitalismo europeo, es de una desconcertante candidez.

Del mismo modo, el proyecto de la paz universal de los socialistas, el de una confederación de todos los pueblos balkánicos—con inclusión de los turcos—hubiera tenido por condición primera un grado de solidaridad, de evolución de la producción que falta absolutamente, no sólo en esa tierra semisalvática, sino en los países más industriales de la Europa Occidental.

Un proyecto semejante debe ser relegado al museo de las utopías socialistas. Si se tiene el derecho de admirar su moralidad superior, se está obligado á reconocer hasta qué punto está fuera de la realidad.

Por esto, una vez más, ha habido necesidad de recurrir al método bismarckiano. La charla de los ideólogos del parlamento de Francfort queda sin eco en los Balkanes. Allí, donde no solamente la política exterior consciente de una "fe internacional guerrera organizada" es letra muerta, sino donde el capitalismo á la vez no es sino embrionario y donde faltan partidos socialistas y sindicatos, se debía ir, como siempre, desde que hay una historia, á la eterna productora de las nacionalidades, á la guerra.

Marx, me parece, veía más claro que los "marxistas". Ya en 1853 él declaraba: "La Turquía está en decadencia, y su decadencia no cesará, mientras dure el sistema del "statu quo" y del equilibrio europeo, cosa que se comprende actualmente y en todos los congresos, protocolos y ultimátums, cada año aportará su serie de dificultades diplomáticas y disputas internacionales, lo mismo que un cuerpo en putrefacción produce constantemente para su vecindad una cantidad determinada de amoníaco y de otros gases malolientes."

El efecto, en el seno del organismo podrido más vigoroso y complejo de los Balkanes modernos, políticamente libres, llevados á la etapa en la producción y los cambios son que las provincias que quedaron formaban un cuerpo en descomposición, contrariando la circulación de la sangre, y amenazando la vida de los otros miembros.

La crisis balkánica, que ha promovido desde cerca de un siglo convulsiones continuas sobre esa tierra bendita de cultura greco-romana, y que nuestros competentes nos pintan como un verdadero paraíso terrestre, por comprendida en su verdadera naturaleza.

...el último gran sobresalto ...estimos una simple política ...del capitalismo occidental ...sible, sino para una mentalidad nutrida de los ...

...la conciencia nacional de los pueblos cristianos de los Balkanes tiene exclusivamente el carácter de una guerra de liberación popular y nacional, y las inmensas energías colectivas y heroicas acumuladas hace muchos años, han permitido destruir la dominación secular del Islam en la península.

No se trata en eso de ningún modo de una política de acaparamiento y de saqueo del capital, hambriento de provechos y de botín, sino de un acontecimiento histórico de repercusión mundial, de un "processus" que recuerda la evolución, la formación de las grandes naciones europeas; la "Italia unita", por ejemplo.

Por eso, una sola actitud moral es posible enfrente de los hechos, cuyo coronamiento debe ser la creación de una confederación de los Estados eslavos del Sur. Todo verdadero partidario de los derechos de los pueblos, todo amigo de la civilización europea, debe saludar con simpatía la eliminación del feudalismo más corrompido del continente, y la alianza de las democracias balkánicas, ahora en pleno crecimiento intelectual y económico.

Paul Beaunard

NOTAS DE LA VIDA ITALIANA

La Academia Española de Roma.—Detalles de la vida artística.—En los estudios de los pensionados.—La futura academia ibero-americana.

Roma, Marzo de 1913.

He subido esta mañana á San Pedro "in Montorio" para visitar al edificio de la Real Academia de España. Es un día de primavera limpido y tibio. Después de unos días de lluvia recia é insistente, he aquí la primavera repentina, poniendo verde en todas partes y bellas flores, con un perfume ténue y delicado de plantecillas recién nacidas, frescas é ingenuas. He pasado el puente Garibaldi cerca de la isla Tiberina, lamida por el río que se parte en dos brazos, arrastrando perezosamente las olas amarillentas y barrosas.

Allende el Tiber se encuentran los barrios populares que se extienden hasta el Testaccio, á la puerta de

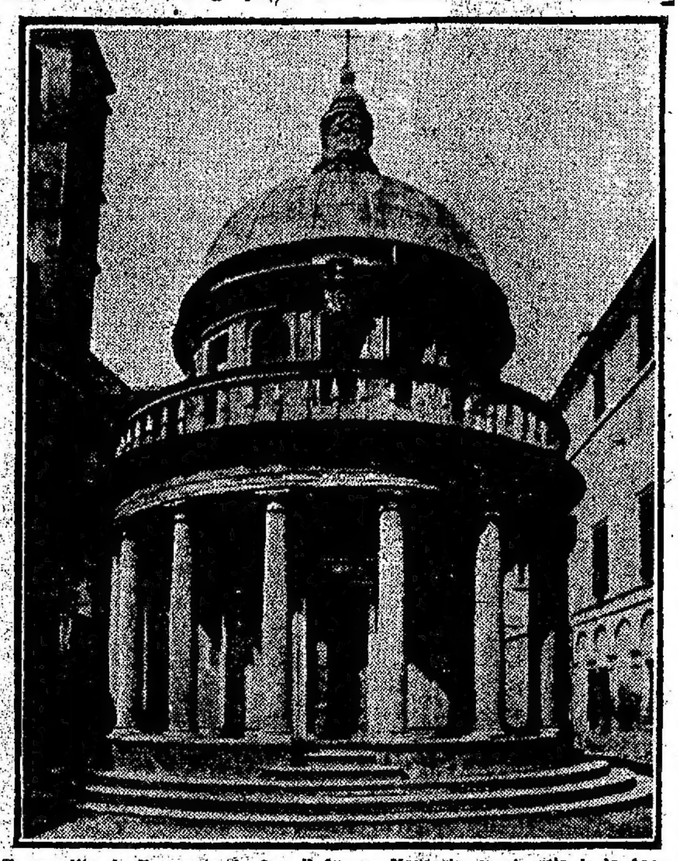

El templito de Bramante de San Pedro, en Montorio, en el patio de la Academia de España. Edificado en 1502, por el rey Fernando IV.

San Pablo, á la estación de Transtevere, cruzados por la avenida del Rey. El Gianicolo se levanta á lo largo del río, dominado, en el centro por el monumento á Garibaldi; á la derecha blanquea la masa esbelta del Faro, obsequio de los italianos residentes en la Argentina, á la izquierda la cumbre se corona por el templo de San Pedro in Montorio, cerca del cual la gran fuente del Agua Paola vierte sus amplios chorros limpidos en la cuenca eternamente agitada por el movimiento de las olas. Aquel templo se levanta, según la tradición, sobre el área donde fué crucificado San Pedro. En verdad, el punto exacto del martirio parece encontrarse más bien en el centro del claustro adyacente, donde con motivo de exteriorizar su devoción el rey de España Fernando IV hizo edificar en 1502 el precioso templo, obra de Bramante. Este edificio pertenece todavía á España; es de forma redonda, con diez y seis columnas de granito, de orden dórico. Hoy el claustro se ha vuelto patio del edificio ocupado por la Real Academia de España.

La Academia fué fundada en 1875 por don Emilio Castelar, siendo su primer director Eduardo Rosales, quien murió antes de tomar posesión de su cargo. Siguieron Casado del Alisal, Pradilla, Palmaroli, Vera, Villegas, Benlliure (Mariano), Benlliure (José). Ahora está nombrado Eduardo Chicharro é interinamente, hasta su legada aquí, la dirección de la Academia está confiada al secretario general Estevan. A la cortesía de este caballero debo la autorización para visitar la Academia, conversando con los pensionados y cosechando noticias de verdadero interés.

—

Los pensionados de la Academia de España son nueve: dos pintores de figuras, un pintor de paisaje, dos escultores, dos arquitectos, un músico y un grabador. Todos ellos tienen su residencia habitual en Roma, realizando viajes hacia los demás centros de vida artística, con autorización para residir un año en París. La dirección de la Academia, según lo que me han manifestado los pensionistas, no influye de ninguna manera sobre ideales ó métodos artísticos que cada uno sustenta. Hay que observar que los pensionistas de la Academia de España no son estudiantes, sino artistas ya reconocidos como tales y que buscan en las manifestaciones artísticas de otros países y en los ambientes extranjeros inspiraciones, guías, modelos, alientos, lo que les hace falta á su temperamento personal y según su propio criterio. La Academia les hospeda, les proporciona locales de estudio, de reunión, una parte del material técnico de trabajos y, cuando lo desean, reciben orientaciones del director, quien no es para ellos ni un profesor, ni un pedagogo, sino un compañero más anciano y de mayor experiencia personal y artística; á menudo ex pensionado que ha conservado con cariño los recuerdos de la primera juventud y de las primeras luchas artísticas realizadas en la ciudad de los ensueños del arte.

—

El edificio de la Academia de España se levanta en una localidad de belleza insuperable. Desde sus galerías, sus balcones, sus jardines, se goza del panorama de la ciudad y de sus alrededores. Toda la Roma antigua y la moderna se extienden de un punto al otro del horizonte bajo los ojos admirados. Los locales de estudio tienen amplias vidrieras que se abren sobre el panorama inmenso; el salón comedor, la biblioteca engalanada por los autoretratos de los pensionistas, presentan asimismo esta preciosidad de coloración que es una inspiración continuada de belleza.

El pintor Oroz y el escultor De Huerta me hicieron con mucha gallantería los honores de la casa y de sus estudios respectivos. El primero está trabajando en un cuadro de gran tamaño destinado á la próxima exposición de Madrid, donde los pensionados tienen obligación de enviar los trabajos que juzgan más apropiados para comprobar sus méritos para la continuación del beneficio que se les ha otorgado. De Huerta, por su cuenta, prepara un grandioso grupo para la exposición de Munich; este artista es una figura interesante de hombre energico, quien lo debe todo á su fuerza de voluntad inquebrantable. Se crió en el taller de un marmolista, cultivando paulatinamente condiciones envidiables, hasta lograr el objeto de mayor ambición para un artista: el ser pensionado en Roma.

De Huerta es uno de los partidarios más entusiastas del proyecto para la fundación en Roma de una academia ibero-americana. La necesidad de un centro de cultura artística parece imponerse al grupo de artistas españoles ó hispano-americanos residentes ó de paso en Roma.

Un programa lleno de entusiasmo, publicado por la "Comisión ibero-americana", nos enseña los objetos principales de la institución; estrechar los lazos de unión entre los artistas españoles y los latino-americanos, proporcionándoles un apropiado lugar de reunión, de estudio, de diversión, locales de exposición y medios de propaganda material y moral; además, fomentar en la colonia ibero-americana el mecenatismo indispensable para la vida artística.

El proyecto es, sin duda, apreciable, y lo sería aún más, si sus partidarios no contaran solamente con el apoyo de los representantes de los gobiernos respectivos, de los cuales solicitan los medios materiales indispensables.

Tratándose de dinero público, que debe ó tendría que ser gastado siempre con toda circunspección, hay que esperarse los obstáculos de una fiscalización inevitable y que pondrán mucha agua en el vino caluroso de este entusiasmo de artistas. Las asociaciones de cultores de bellas artes no son, en su mayoría, las de más fácil administración, ni donde la solidaridad humana se manifiesta en su forma más generosa y completa. Por eso mismo la tentativa de unos jóvenes entusiastas es tanto más acreedora al elogio, y lo será siempre, aun cuando el porvenir le reserve un éxito dudoso ó un fracaso decidido. Hablo del proyecto de vinculación amistosa y espiritual entre compañeros; en cuanto á los demás fines de mutualidad, es otra cosa.

El fomento del mecenatismo en el sentido de generalizar en la clase pudiente el culto de las bellas artes, es programa muy amplio para una institución de esta índole. El turista de paso en Roma tiene infinitos objetos de atracción artística y los que aprovechan la academia como centro de reunión y de diversión, no serán fácilmente los Mecenas. Cuanto más, habrá quien adquiera una determinada obra de arte; estando hoy toda operación de esta clase, reducida á una compra-venta de interés particular.

Así la producción artística se ha vuelto casi exclusivamente artículo comercial, sufriendo todas las sorpresas, las influencias, las crisis y hasta las derrotas de un mercado.

La lucha para la vida es para un artista tan áspera y tormentosa como para los demás y sus iniciativas de mutualidad deben tener el sello apropiado de estas manifestaciones características de la vida social moderna, es decir, el esfuerzo personal, valorizado por la colectividad.

He aquí cómo con toda probabilidad, el público, apreciando la hermosura del gesto que une en idealidades de belleza plástica, espiritual y moral las energías de una juventud de artistas, apreciará asimismo el esfuerzo de cada uno para la salvación de dificultades materiales.

IDA BAROFFIO BERTOLOTTI.

EN MONACO -- CONCURSO DE CANOAS AUTOMOVILES

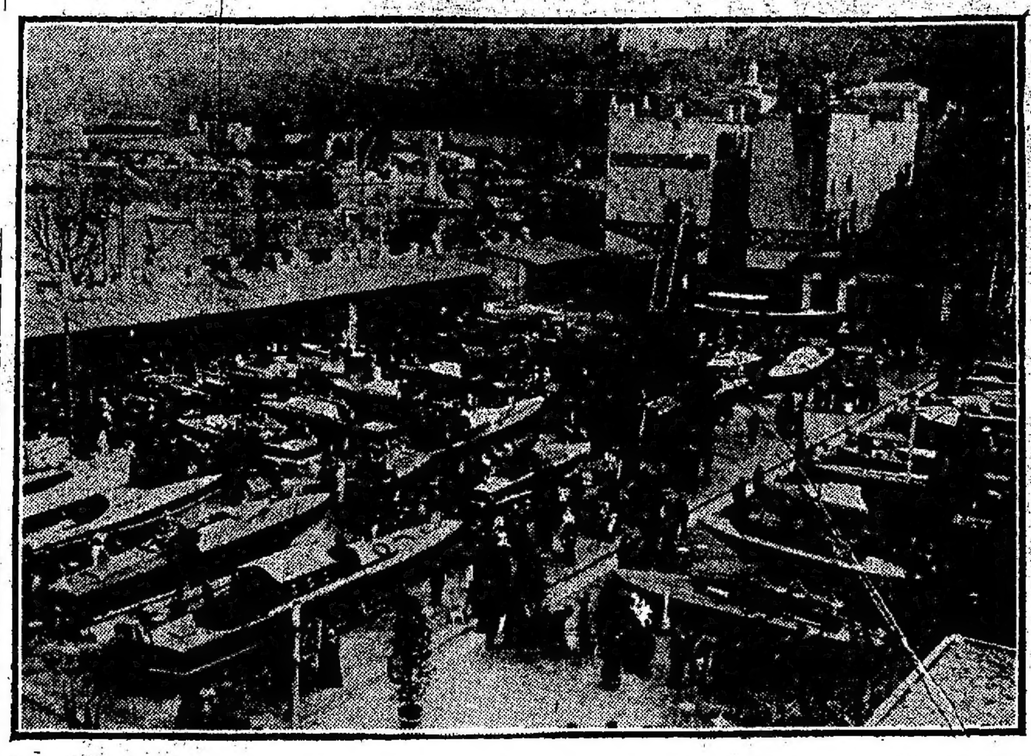

El concurso de hidroaeroplanos, celebrado en Mónaco, de que nos ocupamos en número anterior, ha servido de complemento al clásico de las canoas automoviles, que con este año ha llegado al décimo de su celebración en la misma bahía, y de cuya importancia da idea la fotografía que publicamos.

El pedido que se mantiene en el programa anual de exhibición y al que deben responder los asistentes al concurso, no ha variado, no obstante su aparente sencillez.

Consiste en andar lo más pronto posible sobre diferentes distancias, con construcciones sujetas á determinados límites.

Cada año, naturalmente, la ciencia, en consorcio con la industria, pone de manifiesto en estos interesantes torneos, los enormes progresos que realiza; pero el pedido se conserva sin alteración en sus fundamentos, porque no se ha logrado aún, á pesar de los perfeccionamientos obtenidos, lo que debe constituir el ideal del bote automóvil, más bajo el punto de vista de elemento auxiliar para la marina de guerra que como medio de locomoción meramente deportivo.

La fotografía que publicamos, demuestra que la industria no desmaya en su entusiasmo por lograr un mayor perfeccionamiento en todos los aspectos del problema.

TRAJES Y TAPADOS

BLUSAS Y PIELES

INVENCION DEL "MANCHON"

(Especial para LA PRENSA)

París, Marzo de 1913.

¡Por fin los directores de la moda han entreabierto las puertas de sus negocios para permitirnos un vistazo á las maravillas que han preparado en el mayor secreto!

No os preparéis á recibir la impresión consiguiente á los grandes cambios, pues la línea general es más ó menos la misma que la de la moda del verano recientemente trascurrido. Así, veremos durante largo tiempo las faldas estrechas, á pesar de los pliegues que tienden á darles aspecto de mayor amplitud. La blusa "mujik" gozará de gran favor. ¿Sabéis de qué consta esta prenda de vestir? de una falda unida y muy estrecha, blusa de paños caídos hasta las rodillas en forma de túnica, y cinturón que ciñe el traje al talle.

Por lo general, esas blusas son cerradas en el costado, y se pueden llevar con un pequeño peto, que se ve en el escote. Para usarlas en vuestra estación de invierno podéis hacerlas adornar con una piel alrededor del cuello y en el cruce de delante. Tal adorno debe terminar allí, y no prolongarse en torno de las caderas, so peligro de dar aspecto de gruesa á quien lo use. Por lo demás, no debéis ignorar que la línea y la figura deben parecer más delgadas que nunca.

El traje de mañana es siempre sencillo y hecho con sarga ó estameña. Los terciopelos de lana y todos los tejidos en pelo están muy indicados para tal fin. Algunos de éstos son labrados, y últimamente se creó el ramaje de lana que constituye el más reciente hallazgo. Los fabricantes de estas telas se han ingeniado para encontrar variantes de terciopelo de lana, que unán la belleza al espesor, lo que, gracias á la flexibilidad que así se consigue darles, hace que ciertas faldas sastre puedan simular diestramente géneros de paño.

Quiero señalaros también la reaparición del paño unido, satinado, muy flexible, que había sido dejado desde hace varias estaciones, en cambio de las telas gruesas.

Las chaquetas son más largas, especialmente atrás, con lo que aparentan un poco la forma de los faldones del "jacquet" masculino. Se usa mucho el chaleco de fantasía, con solapas cruzadas. Los más elegantes se hacen con moaré de seda.

Os presento, como ejemplar, el siguiente traje de "cheviot" azul marino. La bata, ampliamente abierta, con vueltas paredidas á la del "smoking", permite que se luzca un chaleco de moaré color geranio. Una ligera pestaña de puntilla, de la camisa de linón, pone en el conjunto del vestido una nota elegante.

Esos chalecos no pueden ser llevados sino con el "jacquet" clásico de corte sastre, pero son innumerables las variedades de esa clase de "toilette". No nos hemos limitado á imitar solamente el traje masculino, sino que se da corte femenino al que usa la moda por la mañana.

Los chaquetas son á menudo hechas de varios pedazos de tela, que marcan el talle, y permiten adornos, cinto y botones de fantasía. El cinto hace así su reaparición triunfante, aún por debajo de la bata. Se usa angosto de dos dedos y de la misma tela que el traje, y cuyo cierre por delante del cuerpo tiene un pequeño aro de nácar ó de metal, ó bien de muaré, ó de satín del ancho de la mano, cuyo cierre al costado y por detrás está disimulado bajo una franja.

El cinto angosto de charol se usa aún sobre la blusa de batista, que este año se hará con faldones bastante largos. En síntesis, podemos decir que el talle readquiere su línea normal por sobre las caderas, pero será apenas combado. El talle delgado, llamado de "avispa", no está más de moda. La mujer no quiere ajustarse más, y el éxito del corset-malla es una prueba de ello. No se lo afloja ni aun por atrás: de suerte que se coloca por la cabeza ó por los pies. Como está hecho de un fuerte tejido de caucho, se extiende á voluntad y adquiere las dimensiones necesarias. Sin embargo, debo advertiros que esa clase de corset no lo usa sino la gente muy delgada. En vano las corseteras os dirán lo contrario, pues que siendo algo regordeta, es imposible poder prescindir de las ballenas y de los resortes, so pena de estar muy mal vestida.

Las chaquetas son á menudo adornadas de pieles, no ya en el borde sólo sino también en el cuello, ancho, de forma "Robespierre", por ejemplo, que sienta admirablemente. Es una especie de cuello marino que sube un poco por detrás y termina por delante en pequeños reversos que dejan el cuello natural descubierto.

Os indicaré, como novedad original, unos cuellos hechos de plumas puestas como sobre las tocas, unas sobre otras, de modo que forman un solo conjunto. Las plumas que se emplean para tal fin son de gallo, ibis ó cuervo. Las pieles para análogo adorno son de armiño, "skung" zibelina y de todas las clases posibles de zorro: negro, blanco, gris ó plateado.

El traje de pieles se usa siempre ancho, pero su corte ha cambiado. El gran tapado derecho con grandes mangas, parece que está fuera de moda. Se reemplaza por una especie de abrigo con mangas cortas, redondeado por debajo y cruzado delante por debajo del talle. Tal forma, está calculada para ponerse de acuerdo con la moda actual, que recomienda todo lo que es flexible y drapeado.

La cebellina, la nutria, el topo, son muy empleados en dicha clase de abrigos. Con tal motivo debo deciros que una nueva piel ha obtenido un gran éxito este año. Al decir una "nueva piel", exagero un poco, pues es simplemente una transformación de otra muy conocida: la de ardilla, pero tan bien teñida de marrón oscuro que se asemeja á la de la marta zibelina y es claro, por un precio mucho menor que ésta.

Por lo demás, creo, que ya os he hablado de esta piel, y si vuelvo sobre el asunto, es porque aquélla constituye la novedad de la estación. Debo sin embargo, reconocer que en materia de pieles se ve de todo y de diferentes clases.

Las verdaderas alcanzan precios tales que los peleteros hacen prodigios de imaginación y de habilidad para contentar á los clientes. Sacan de perros, de conejos, de ratas, de ardillas pieles que luego en el comercio figuran de nutria, de castor, de astrakán, de armiño. No duran mucho, pero son accesibles á todos los bolsillos, lo que, por otra parte, no es bueno tomar como excusa de ciertas excentricidades que caen en el mal gusto.

El zorro natural, por ejemplo, cuyo pelo rojo es tan ardiente, no sería un adorno elegante sino teñido de un color más oscuro. Así también sucede con las pieles de leopardo y de tigre, que cierta gente emplea como adorno: son demasiado llamativas y no sirven sino para salida del lecho.

Los manguitos son siempre chatos, anchos y flexibles. Sin embargo, una forma nueva parece que tendrá un gran éxito. Me refiero á la de las friolentas del siglo XVIII, cuyo "manchón" era redondo, largo y recto.

A propósito de esto, ¿se han preguntado ustedes alguna vez á quién se debe la invención de este precioso compañero de invierno? En pocas palabras, voy á contaros su historia.

Apareció en Francia por la primera vez en el reinado de Enrique III, es decir, en el siglo XVI. El rey y los cortesanos fueron los primeros en usarlo, y luego todo el mundo lo adoptó.

Cuando se creía estar ausente de la propia casa más tiempo que el acostumbrado, se ponía dentro del "manchón" una especie de estufita de porcelana ó de cobre cincelado, por lo ordinario en forma de libro.

Los hombres usaban manguitos enormes, que les cubrían el pecho; los de mujer eran de menor volumen, pero siempre de una proporción exagerada. Las pieles que se empleaban para ellos eran más ó menos las mismas que las actuales: marta, nutria, zorro y armiño.

Hacia el siglo XVII se comenzó á colgar los manguitos del cuello mediante un cordón, llamado "pasecalli", del nombre de una ópera muy en boga entonces. Suavemente perfumado con polvos de violeta, de chipre, de algalia ó de ambar gris, servían no sólo para las manos de las mujeres, sino también de lecho para los perrillos, de que eran apasionados.

Más tarde, durante el delicioso siglo XVIII, de gracias amaneradas y de sentimentalismo exagerado, cuando el armonizar los colores del traje con el estado de espíritu de quien lo llevaba, era de última moda, se usaba con el traje "suspiro ahogado" ó "pesar superfluo" el manguito de "agitación momentánea". Entonces el "manchón" era muy grande, según lo vemos en los retratos de aquella época.

Durante muchos años, hacia fines del segundo Imperio, fué tan pequeño, que apenas ocultaba la punta de los dedos. Los que usamos actualmente son más lógicos, pues protegen del frío no sólo las manos, sino también el antebrazo y son, además, bastante amplios como para poder fácilmente poner dentro el portamonedas, del que no podemos prescindir.

Baronesa Staff

LAS PERIPECIAS DE LA ACTUAL TEMPORADA DE LA SCALA

(Especial para LA PRENSA)

Milán, Abril de 1913.

Los que, ultrajando los tiempos modernos, á los cuales toca el mérito de haber desarraigado la mala planta de la superstición, debida á la ignorancia humana, creen todavía en la jettattura, no sé qué irán á buscar para explicar el motivo de los contratiempos que este año afligen á los espectáculos de la Scala. Estoy dispuesto á jurar, sin embargo, que querrán atribuir á alguno la responsabilidad debida á coincidencias de hecho, á las mil peripecias de que ha sido víctima hasta ahora nuestro teatro, cuando para ser más exactos se debería considerar como víctimas á los abonados.

Permítaseme que yo, misoneista rabioso de las fábulas, y de las exaltaciones de las mentes pequeñas, de las supersticiones de la Edad Media, fomentadas hace tres ó cuatro siglos por la famosa Inquisición, no me pierda en estériles conjeturas para buscar la causa de este malestar de la Scala.

Creo estar en cambio en la buena vía, diciendo que las desgracias son debidas, en parte, á la casualidad, como sucede en todos los teatros del mundo, y en mucha parte á los errores de los encargados de la dirección artística del teatro.

Entre todos los brillantes descubrimientos con que se complace el universo, no figura hasta ahora el adecuado para inmunizar á los artistas de canto de los resfríos, catarros, bronquitis, laringitis y faringitis. Los artistas líricos no son seres pertenecientes á una raza excepcional. También están hechos como sus semejantes... que no cantan.

Deben más bien sujetarse, por los contratiempos inherentes á su profesión más que los demás, á las consecuencias de los repentinos cambios de temperatura.

Su órgano vocal es sensibilísimo á esas oscilaciones, como lo es la caja armónica de un piano ó de un violín. El clima de Milán no es un clima ideal para los cantantes; muy al contrario. Aquí deben, más que en otra parte, emplear las mayores precauciones.

Esto no les impide encontrarse con mayores males, precisamente por culpa del inmenso escenario de la Scala, donde están como si estuvieran al aire libre, y las corrientes de aire están siempre á la orden del día... y de la noche.

Nada, pues, es más fácil que los resfríos y catarros pasen á uno á otro artista. En el caso actual, sin embargo, las indisposiciones no han tenido nada que ver con las imprevisiones de la dirección de la Scala.

El público, que no ha quedado muy satisfecho de la marcha de los espectáculos, observa justamente que ha sido defectuoso el plan de la actual temporada y que no se ha mirado la elección de las óperas y de los intérpretes.

Se han escriturado artistas franceses, que nunca habían cantado en Italia. Cuando comenzaron los ensayos de las óperas en que debían tomar parte, se tuvo que reconocer que cantando en nuestra lengua, el timbre de sus voces cambiaba absolutamente de carácter y producían efectos desagradables. Hubo, pues, que aplazar la representación de algunos espectáculos para poner en disposición á los artistas exóticos de aclimatarse mejor á nuestros sistemas de canto y hacer inteligible su pronunciación. Así sucedió por ejemplo que el barítono Juletti, tuvo que cantar sin tregua en todas las óperas de la primera parte del programa. Si se hubiera enfermado, hubiera tenido que cerrarse la Scala.

El tenor De Muro, en cambio, fué cedido á otra empresa, después de su debut en "Don Carlos", para obligarlo después á su regreso á cantar también consecutivamente en tres óperas, "Cavalleria rusticana", "Carmen", "L'amore di tre re". Llegado entre nosotros en desfavorables condiciones de salud, tuvo repentinamente, pocas horas antes de la representación de "Cavalleria", un descenso de voz que no le permitió cantar.

El público estaba ya en el teatro. La sala estaba espléndidamente llena. Se esperó media hora el principio del preludio de "Cavalleria" y después se anunció al público que podía volverse á su casa. Podéis figuraros el descontento, las recriminaciones y los comentarios. Pudo el artista cantar una semana después, pero no pareció curado. No lo estaba en efecto; esforzaba demasiado la voz y se debilitó más, y mientras se indisponía también el otro tenor Bianchi, que sigue todavía enfermo. La "Carmen" fué aplazada varias veces y ahora se sabe de cierto que De Muro no la cantará, como no cantará en "Los amores de tres reyes".

La dirección ha tenido que avudarse con repeticiones, sustituciones, poniendo en escena óperas ya gastadas por el exceso de representaciones. Dentro de un mes se cerrará la Scala y se deberían preparar tres espectáculos. Del "Faust" de Schuman no se habla ya. La "Norma" se representará con la Russ, la Garibaldi y Ferrari Fontana. No puede haber precisión de interés porque los tres han

DIARIO DE UN ESPAÑOL

Una carta barroca — Los conservadores y el problema nacional — Cambio de ruta.

(Especial para LA PRENSA)

Marzo de 1913.

Cuando el año que corre nacía en el cielo gris, nulodicente de la vida española, había aparecido un meteoro extraño, una especie de cuerpo errático que daba horríficos chispazos, que nadie—tanto fuego y lumbre en él había—podía dispensarse de ver. Nuestro año 13 comenzó bajo los influjos de un raro cometa de índole política: la carta del señor Maura, comunicando á los respetables "duunviros" del partido conservador, señores Dato y Azcárraga, su retirada de la política. Este documento se hallaba escrito en un tono de asperísima violencia y en un estilo barroco—como el de escritores y pintores españoles en el siglo XVII—que hacía difícil su comprensión. Hay en muchos cuadros de hace tres siglos lo que llamaban una "gloria"—así en el "Entierro del conde de Orgar", pintado por el pequeño griego heteróclito, Domenico Theotocupulos. Pues bien, en esas glorias sabía el artista acumular matices coruscantes, formas que reventaban en luminosidad, crudos amarillos y sanguinolentos rojos. Si pretendemos fijar con la mirada la figura de las cosas inmersas en aquel seno fulmíneo, especie de vientre de una nube iracunda—nuestros ojos se fatigan largamente y apenas si logramos percibir contornos preciosos. Algo de esta índole venía á ser la carta de don Antonio Maura.

Su naturaleza olímpica no podía abandonar la cima aticónica del partido conservador de otro modo que ofreciendo un rompimiento de truenos y un grande espectáculo de relámpagos.

Lo contenido en la carta era, por lo demás, tan crudo y simplicísimo, revelaba una tan excesiva idea de la necesidad de su persona para la continuación de la historia de España, que las gentes, aun las deshabituadas de la política, se sintieron como ofendidas é inquietas. Madrid vivió unos días sometido á un ambiente de eléctrica irritación.

Si quitamos el ornato retórico de lo que el señor Maura escribió—como se quita de un maniquí la pompa de un traje arzobispal.—he aquí lo que nos queda:

1.° El partido conservador no puede colaborar en la gobernación. Razones: primera, porque el partido alterno, el partido liberal, vive en relaciones inconfesables con los grupos que el señor Maura considera revolucionarios. Segunda, porque el partido alterno despilfarra la hacienda.

2.° El partido conservador no puede volver á gobernar hasta tanto que: a), esté seguro de que no va á ser removido del poder por concesiones á un movimiento popular como en 1909; b) y no se forme un partido liberal idóneo.

3.° Estas dos seguridades no aspira el partido conservador á obtenerlas de las elecciones, de la convicción nacional, sino de la Corona. El partido conservador trata sólo con la Corona.

El partido conservador pone como condición á la Corona que ésta se adscriba por un espacio que determinará el señor Maura á los procedimientos de su ministro de la Gobernación—señor La Cierva,—y le conceda previamente un margen de represiones violentas, sin poder suspenderlo su confianza por graves que parezcan los eventos. La anchura de dicho margen será fijada por el señor Maura.

Otro sí: se comprometerá la Corona á licenciar el partido liberal y construir otro idóneo. Esta idoneidad será también definida por el señor Maura en posteriores apariciones que hará sobre el monte Sinaí.

En una palabra: el señor Maura quería la dictadura.

Pocas veces habrá aparecido un documento político en que pidiéndose cosas de tanta cuantía se ofrezca tan poco. No se encuentra en todo él una sola idea política. Se decía á los españoles bajo qué condiciones gobernarían unas ciertas personas; pero no se les dejaba columbrar cómo se les gobernaría; únicamente se indicaba que había de gobernárseles duramente.

Los problemas de nuestra vida nacional—no se olvide,—son á diferencia de lo que acontece en países prósperos, problemas de subsuelo. En otras partes, la política no tiene que ocuparse de resolver casi otras cuestiones que las propiamente políticas, es decir, momentáneas, adventicias. Mas en España se trata antes que de errores meramente políticos, administrativos á subsanar, de un pueblo que ha perdido la vía histórica á la mitad de su jornada. Aquí la política tiene que resolver problemas históricos, tiene que operar directamente sobre la sustancia misma de la raza. Cabe opinar que tal menester no compete á la política; que ésta es, poco más ó menos, un arte de cocina social, á la cual puede pedírse que guise bien una pieza, pero no que la cace. Algo así he oído en más de una ocasión de labios conservadores. Sin embargo, lleva este pensamiento dentro de sí la objeción: donde no hay qué comer, huelga el guisar y está de más el cocinero.

Cierto que los conservadores españoles representan el espíritu anterior á 1898: como tantas veces he indicado, fué aquella fecha, para las nuevas generaciones, un purgatorio de San Patricio, los que bajaban al cual no volvían á reir nunca. Los conservadores no han bajado á este purgatorio y siguen abrigando una noción de España análoga á la que podían tener nuestros antepasados del siglo XVII. En general, como las ideas tienen una invencible solidaridad con la arcáica opinión sobre el vigor de España, perdura en nuestras almas conservadoras todo un ideario multisecular. Y como las ideas traen á la zaga su gesto, su estilo familiar, no es extraño que los prohombres conservadores escriban sus páginas políticas en un estilo barroco imitado de nuestros historiadores retóricos como Moncada; Melo, Solís, etc. Cierto, el estilo es el hombre, pero el hombre es sus ideas.

Por encima de las discrepancias meramente políticas, debía hallarse cerrado el paso hacia el poder al actual partido conservador, por su incapacidad para percatarse del verdadero problema español. Dénseles las vueltas que se quieran, jamás cabrá buscar como característica de nuestro pueblo, el temperamento discolo. Cierto que las leyes no han solido cumplirse, según repiten á toda hora los próximos al señor Maura, creyendo con ello tocar la llaga más profunda de la mengua nacional. Pero ese incumplimiento no ha tomado nunca las formas políticas de la rebelión, no es un defecto político.

Las leyes no suelen cumplirse entre nosotros, por dos razones: primera, porque suelen estar muy mal hechas; segunda, porque la educación colectiva es insuficiente para que el sonido general de las leyes se comprenda. Durante toda su vida preocupó al gran Costa la ignorancia del derecho que padecen las masas. Sin embargo, esa ignorancia no lo es tanto de la letra jurídica como del espíritu de las instituciones. Cada una de éstas, nace, donde nace con plenitud, como fruta bien granada de estados hondos de espiritualidad colectiva que ella viene á satisfacer. Los máximos institutos de la legislación moderna son, en rigor, variaciones de una idea moral, la personalidad, que ha sido preparada por todo el esfuerzo científico y religioso del Renacimiento hasta el día. ¿Cómo podrá vivir vigorosamente, fluyendo por sus miembros sangre enérgica, una legislación fundada en la idea de la personalidad, si á los llamados á cumplir aquélla no se ha hecho partícipes de la cultura que ésta supone y exige?

Por donde quiera que miremos, hallamos, como antes dije, que los problemas políticos españoles son meras apariencias y resultados de otros problemas históricos, mucho más entrañados. Estos hay que acometer; para éstos hay que ofrecer soluciones. Y no es posible entregar el país á un partido que vive el quicio de la decadencia española en la falta de orden público. ¿Qué diría ese partido si se le hiciera notar que en el año 1910 ha habido tres veces más motines y otras tantas más muertos en las calles de la Alemania militarista que en esta nuestra doliente, paciente, durmiente España?

Pero... el partido conservador del señor Maura es á estas horas un objeto de museo: pasó á la historia. La carta de su jefe trataba con no escaso desdén á la corona, y parecía aspirar á mediatizarla. No podía ésta excusar alguna contestación. Efectivamente, según conocen por noticias telegráficas los lectores, el rey llamó á conversación al jefe de los republicanos y otras personalidades de la izquierda. Es decir, quedó el partido del señor Maura removido de la confianza palatina, en forma tan enérgica, por lo menos, como había sido solicitada.

Y un viento de pujante optimismo comenzó á soplar por las plazas. Era el primer acto de influjo personal, de intencionalidad histórica que presenciaban los hombres que ahora cuentan 30 años. La Corona revelaba una noción de España muy distinta de la que arcaicamente sostienen los conservadores. ¿Cuál es ésta? ¿Y es, ante todo constitucional que el jefe del Estado tenga una noción personal de las cosas, y, sobre todo, de esta gran cosa: España? ¿Qué porvenir abre este ademán fuerte, inequívoco, de la Corona?

Para orientarnos en todo esto, hay que comenzar haciendo una breve semblanza de las tres personas con quienes Alfonso XIII quiso conversar: don Gumersindo de Azcárate, don Manuel B. Cossío, don Santiago Ramón y Cajal. Lo que con toda precisión significan estos nombres, es lo que en los años próximos va á ensayar nuestra nación.

Y lo que con precisión significan, sea hoy sin precisión anticipado: Nueva Vida.

José Ortega y Gasset

cantado otras veces la "Norma" en Milán. Además, la "Norma" se dió también el año pasado, mientras el "Faust" de Schuman hubiera sido una primicia. La "Carmen" se dará ó no se dará, y la novedad principal. "Los amores de los tres reyes" de Italo Montemazzi, que debía estarse ya representando, con este desbarajuste—por necesidad—se confiará una de las partes más importantes á otro tenor que debe estudiarla de pies á cabeza y el estreno se dará en las postrimerías de la temporada, cuando se está cansando de teatros y, sobre todo disgustado de estos contratiempos, de esas repeticiones, por lo cual los espectáculos no son ya lo que deberían ser y sirven á una linterna mágica de artistas mediocres escriturados noche á noche y que no corresponden á las exigencias del teatro.

Las muchas óperas nuevas, exóticas, que figuran en el cartel de la Scala, requirieron más largo tiempo de preparación, y por esto las repeticiones de los espectáculos ya preparados fueron demasiado numerosas, perdiéndose un tiempo precioso en los ensayos y además el resultado obtenido por defecto de ejecución no ha correspondido siempre á las exigencias del público, el cual se ha creído en el deber de desertar del teatro.

El daño material no es menos grave que el moral. Y todavía es más digno de admiración el duque Visconti di Modrone, que salva por completo los desastres financieros de una gestión mal llevada.

Sirvan los errores al menos de advertencia á los directores de la Scala, los cuales deben haber comprendido y estar convencidos de la máxima "El que gasta más, gasta menos".

Escriturar artistas principiantes aunque dotados de hermosas voces, porque cuestan poco, es un grave riesgo.

La Scala pretende cantantes aguerridos de fama bien sentada. Sólo con ellos se pueden tener dignas ejecuciones de las principales obras de nuestro repertorio lírico.

Como véis, la jettatura no entra para nada en los contratiempos del teatro de la Scala. La temporada no comenzó ni en día 13 ni en viernes.

—

UN CONCIERTO CONMOVEDOR

Todos los años, con motivo de San Jorge, los viejos músicos que pertenecen á la "Casa de reposo", fundada por Verdi, recuerdan el onomástico de su ilustre Mecenas con un concierto en el salón del bellísimo palacio donde residen y donde en la cripta que sostiene un modelo insuperable de arte fúnebre fueron sepultados los huesos de Verdi y de su fiel compañera Giuseppina Shepponi.

Este año, el concierto tenía mayor importancia por la conmemoración del centenario del Grande de Busato. Para esos 64 viejos asilados, la preparación de esta reunión artística fué un gran acontecimiento.

Ellos quisieron que resultara verdaderamente solemne. Eran las voces de la gratitud á la memoria del venerado protector; eran los recuerdos de sus batallas, de las victorias artísticas ganadas en gran parte ejecutando las obras de él, que pretendían una mayor afirmación de fiesta en el día memorable.

De la parte vocal del concierto ellos querían solamente sostener el programa. "Somos viejos—se han dicho—pero podemos estar todavía en la brecha; podemos aún disparar algún cartucho en honor de nuestro arte, de nuestro maestro. Haremos ver que el antiguo valor no ha muerto."

La presidencia del Instituto apoyó la noble iniciativa. Encargó á un distinguido maestro milanés, Alighiero Stefani, constituir una orquesta con un núcleo de selectos "dilettanti", abogados, ingenieros, magistrados, estudiantes; y en breve se organizó la orquesta.

Fueron muy pocos los ensayos y óptimo el resultado. Mientras tanto, los veteranos de la música, en número de veintidós, prepararon el programa verdiano y en el recogimiento de su suntuoso asilo empezaron los ensayos de los trozos corales y los solos. Se sobreentiende que no sólo los hombres, sino las sopranos, las contraltos sexagenarias, quisieron tomar parte en el concierto. Se reunieron en su salón y bajo la dirección de un colega suyo, el maestro Cerbara, que fué director de orquesta y que se encamina con juvenil energía hacia los ochenta años, estudiaron sus piezas, mientras los colegas asistían á los ensayos, los estimulaban con su aplauso, sus alabanzas, les daban las advertencias de su antigua experiencia. Todos reverdecieron su vida por algunos días.

Fueron dominados por una noble exaltación esos restos del arte de un tiempo. Sintieron goces, dulzuras, emociones, visiones seductoras de la pasada juventud. Se oyeron á sí mismos en las voces de los colegas y vieron todo el camino recorrido; la ascensión florida de laureles y la bajada sembrada de desilusiones, de amarguras y de cansancio.

La ilusión es necesaria al hombre como el pan. Es el sentimiento vivificador del espíritu. Desaparecida la rosada luz de esperanza que lo anima, el hombre se encuentra rodeado, de golpe, por las tinieblas. Y, sin embargo, el primer espanto y el consiguiente abatimiento no duran mucho; otras ilusiones, otras esperanzas vuelven á iluminar su espíritu... hasta otro decaimiento.

Los viejos músicos se han electrizado, como se excitan los viejos corceles de raza al estampido del cañón, al redoble de los tambores, al toque de los clarines.

No podían ciertamente profundizar sonidos poderosos; los antiguos pulmones, las cuerdas vocales rígidas, las gargantas poco flexibles, no estaban en disposición de hacer lo que hacen los artistas jóvenes... cuando lo hacen. Pero podían probar la excelencia de su método y de las tradiciones. Han constituído con su asociación, una cifra enorme de años, nada menos que diez y seis siglos.

Cantaron el aria para barítono, de la "Traviata", y la de soprano "Ah! forse e lui che l'anima", el señor Luis Bonfanti, de sesenta años, y la señora Enriqueta de Baillón, de ochenta y uno.

La viejecita, vestida con la divisa muy propia del Instituto y perfectamente adecuada á la edad respetable de las asiladas, hace cuarenta y cinco años fué una diva auténtica del teatro italiano de música, y ahora es la diva de la casa de reposo de músicos.

¡81 años! ¿Y de dónde sacó la voz, el aliento para cantar? pensarán nuestros lectores. No me ofenderían nada si no creyeran que la de Baillón es una rareza mundial de la especie canora. Oir para persuadirse, es el caso de decir. Y si hubiérais oído á la anciana artista os hubiérais quedado atónitos.

La voz está gastada como la de un piano viejo, una vocecilla floja, tenue, seca de timbre, pero, ¡qué firmeza, qué agilidad, qué ligereza, qué seguridad de entonación, qué admirable impostación en los saltos, en las tomas de volada en los agudos! Frasea todavía divinamente con un acento que conmueve. Ella demuestra que debajo de su envoltura, que va siempre contrayéndose y poniéndose rígida, el alma es todavía ardiente de juvenil entusiasmo por la belleza del arte. Una tempestad formidable de aplausos sofocó las últimas notas de la cantante. Aplaudían con unanimidad de trasporte todos los invitados, entre los cuales estaban el general Caneva, sus colegas del cuerpo de ejército de Milán, el alcalde, el prefecto, senadores, diputados, señoras, caballeros—la flor y nata de Milán—y toda la orquesta.

Las autoridades se agruparon alrededor de la venerable artista, prodigándole elogios sin fin, que ella recibió complaciente y conmovida.

Y un tenor sexagenario. Scandole. y el coro que cantó los trozos de introducción del "Nabuco" y del "Hernani", osados y seguros, también electrizaron á la concurrencia.

Cuando después que salieron los invitados, esos viejos se hayan encontrado de nuevo reunidos en su intimidad, habrán sentido, sin duda, la nostalgia de un goce que ahora pertenecía al pasado. Se habrán preguntado también: ¿Viviremos todavía el año que viene para el nuevo concierto? ¿Asistiremos este Octubre desde nuestras ventanas á la inauguración del monumento nacional?

Y, sin embargo, esa luz de esperanza de que yo hablaba antes, ha confortado sus corazones: "Viviremos todavía para recordar, para amar el arte consolador".

¿No habrán venido, tal vez, á sus labios estas palabras?

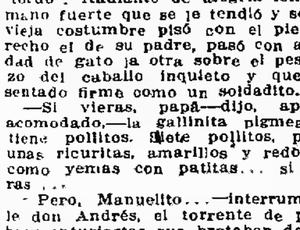

EL RELOJ QUE CAMINABA

Cuando Manuelito reconoció el galope del "tordo" y vió á su padre apearse para abrir la tranquera exterior, barrió negligentemente á un lado todos los juguetes, mientras, con voz penetrante y chilona gritaba á la vieja criada que lavaba junto al pozo: —¡Juana, ya viene papaíto!— Echó luego á correr con tal vehemencia que despertó á la gallina pigmea dormida tranquilamente, á la sombra de la casilla del perro. La gallinita y sus siete pollitos recién nacidos, se desparramaron piando y asustados, mientras el gallito rezongaba de la imprudencia de su pequeño amo.

"Menelik", el gran perro leonado, menos nervioso y más acostumbrado á esos arranques bruscos de Manuelito, abrió perezosamente los ojos y, viendo de qué se trataba, saltó como flecha fuera de la casilla persiguiéndolo á toda prisa con brincos largos y pesados.

Las piernecitas de Manuel movíanse como verdaderos palillos de tambor, con rapidez sorprendente, y el niño sólo paróse cuando fatigado y sin aliento, se encontró al lado del "tordo". Radiante de alegría tomó la mano fuerte que se le tendió y según vieja costumbre pisó con el pie derecho el de su padre, pasó con agilidad de gato la otra sobre el pescuezo del caballo inquieto y quedóse sentado firme como un soldadito.

—Si vieras, papá—dijo, apenas acomodado,—la gallinita pigmea ya tiene pollitos. Siete pollitos, papá, unas ricuritas, amarillos y redondos como yemas con patitas... si vieras...

—Pero, Manuelito...—interrumpíale don Andrés, el torrente de palabras entusiastas que brotaban de los labios de su unigénito adorado,—¿te olvidas del beso, ché?

—¡Cierto!—exclamó el chico, un poco avergonzado; y dándose vuelta echó los brazos alrededor del cuello de su padre y le dió sonoros besos en la boca.

—¡Conque tus pigmeos tienen pollitos!

—Sí, papá, y si vieras qué comadrita se ha puesto ella... y el gallito ¡qué orgulloso está!

—¡Entonces quizá no te importe ahora lo que yo te traigo?

—¿Qué me has traído?

—¿No te acuerdas de lo que te prometí?

—¿Lo has traído, papá... de veras?—los ojos del niño abriéronse grandes y redondos brillando de alegría y esperanza.

—Pero, como no! ya verás.

—¿Y camina de veras?

—¿No fué esa la condición?

—Sí, pero...

—No me he olvidado de la trompita que pusiste la otra vez, cuando te dí el otro reloj—dijo riéndose don Andrés.

—Pero no caminaba, pues... ¿para qué servía?

—Cierto.

—¿Y ese, camina de veras, papá?

—Pero sí, muchacho; ¿no te digo que sí?

Llegaron á las casas y mientras don Andrés ataba el caballo al palenque, Manuelito comunicó la gran noticia á todos los que encontraba en su camino.

—Juana, .. papaíto me ha traído un reloj que camina ¿qué lindo, eh?

Impaciente contempló á su padre, cuando éste sacó del bolsillo del chaleco un paquetito envuelto en papel de seda. Los ojos del chico crecían... crecían... al ver la caja celeste, al abrirla y al encontrar un pequeño reloj de acero con su gruesa cadena de "oro".

La sorpresa le hizo enmudecer por completo. Abrió y cerraba nerviosamente la tapa de la cajita, mientras su rostro encantador de criatura lucía con una dicha exuberante.

—¿Te gusta el reloj, hijito?—preguntó don Andrés un poco desencantado por la mudez del niño. Había esperado expansiones más entusiastas.

—Sí, papá—contestó el chico con voz muy baja.

—¿También te gusta la cadena?

—Sí, papá, ya lo creo—replicó ya con abierta admiración.

—¡Entonces! ¿No te lo quieres poner?

—... Es... que no tengo bolsillo...

—¡Pero pobrecito!—exclamó Juana juntando las manos con profunda compasión—claro, pues, no tiene bolsillo...: cómo que á nadie se le ha ocurrido que Manuelito no tenía bolsillo para poder colocar el relojito—dijo la buena mujer, y salió apresurada á buscar una blusa que le serviría al propósito.

¡Esa fué la palabra mágica! Partió Manuelito para hacer escuchar á todos los seres vivientes el alegre tictac de su relojito.

Los pigmeos se retiraron indignados al encontrar una cadena dorada en la palma de la manita de Manuel, donde esperaban encontrar los deseados granitos de oro que acostumbraba darles... "Menelik" sacudió su gran cabeza, fastidiado por el ruido molesto que su pequeño amo le producía en el oído con aquel nuevo chiche, y los canarios revolotearon espantados al ver un objeto extraño que giraba como un péndulo dentro de la jaula...

Por la noche, acostado en su camita blanca, Manuelito llamó á su padre, el que se sentó á su lado á contemplar con satisfacción, la dicha del niño. Este colocó el reloj junto al oído de su padre.

—¡Papá! Oye ¿qué dice?

—Dice: tic, tic, tic...

—Y éste, el relojito de tata Dios, ¿qué dice?

Obedecióle nuevamente don Andrés poniendo el oído sobre el corazón de su hijito.

—Dice lo mismo: tic, tic, tic, solamente un poco más lento.

—¿Y si se rompe el mío? ¿entonces qué?

—Te compro otro, y si ese también se rompiera te buscaría otro, y otro y otro.

—¿Y si se rompe el relojito de tata Dios?

Involuntariamente don Andrés tardó en contestar. Luego repitió pensativo la pregunta de Manuelito....

—Si se rompe el relojito de tata Dios... ah, entonces!...

—

Junto al corral, apoyado en el alambre, contemplaba don Andrés con orgullo justificado, la magnífica tropilla de potros tordillos que acababa de traer el capataz desde el establecimiento "Santa Lucía", propiedad famosa de don Diego Townsend.

El vecino más cercano había acudido atraído por la curiosidad y el interés, á ver la última compra ventajosa de don Andrés. Llamaba la atención cierto animal especialmente bien formado, y su dueño reía al recordar, cómo la terquedad del viejo estanciero inglés le había costado uno de sus mejores potros.

Entrada la tropilla en el corral, don Andrés se había acercado al dueño de los animales, hombre alto, robusto, de facciones rectas, afeitado y cuyo porte revelaba la seguridad y el orgullo típico de la raza inglesa.

—Disculpe, don Diego—le dijo,—pero he notado que ha entrado un potro de más.

—No puede ser,—contestó bruscamente el inglés mientras un golpe de sangre violácea inundó su rostro—no puede, ser señor. En mi establecimiento no ocurren equivocaciones.

—Pues fíjese, señor y verá usted que es como yo le digo—insistió don Andrés sonriendo.

Los ojos del viejo inglés relampaguearon, y vió de una ojeada que el otro tenía razón. Hincháronsele las venas en la frente con fastidio mal disimulado; pero sin quitarse del rincón de la boca su pipa corta, dijo inmediatamente con tranquilidad estoica:

—Well.. Lléveselo, amigo; es la "yapa".

Y don Andrés se quedó con el magnífico animal.

Con el lazo listo esperaba el capataz el momento oportuno, para hacerlo caer sobre "la yapa", como su nuevo dueño decía riendo. Con movimientos graciosos el animal había sabido esquivarse repetidas veces. El lazo se deslizó sobre los músculos de acero flexible bajo el cuero sedoso y brillante del potro tordillo. En un nuevo ataque enredóse una pata en un alambre flojo y al tratar de librarla se envolvió más.

Atraído por el alboroto, acercóse Manuelito para curiosear, y al verle tan cerca su padre, gritó bruscamente.

—¡Sal, Manuel, sal! ¡No te acerques!

El animal, sin duda asustado por el grito, comenzó á cocear, y sin tener tiempo de retroceder, Manuelito recibió una coz terrible precisamente en la boca del estómago. La criatura desgraciada, se desplomó. Don Andrés, tan lívido su semblante como el de su hijo, alzó cuidadosamente el cuerpecito inerte y lo llevó á la casa. Apretaba los dientes, y un solo pensamiento giraba en la mente del hombre desesperado: si se muere... si se muere mi Manuelito...

De los labios entreabiertos del niño comenzaron á brotar globitos de saliva, que se convirtieron en una espuma espesa, la que poco á poco se tiñó de un color rojizo; gotas de sangre flotaron de las narices corriendo por la cara y extendiéndose luego en la manga del saco blanco de don Andrés.

—¡Virgen santísima! — exclamó Juana santiguándose al ver la escena horrorosa—¡qué habrá pasado!... pero sin esperar contestación abrió apresurada la camita de Manuel, donde lo colocó su padre. Con la decisión y circunspección de vieja criolla, preparó, con manos trémulas, la salmuera, tratando en vano de hacer penetrar el líquido salvador entre los labios cerrados y ensangrentados de su regalonciito. Fué en vano; oyóse débil quejido y los ojos del pobrecito se abrieron muy grandes, mirando con expresión interrogadora, á su padre.

Con el instinto del amor, éste sacó el relojito del bolsillo de la blusa de Manuelito y se lo enseñó; pero como la expresión de los ojos angustiados no cambiara, se lo puso muy junto al oído. Sonrióse entonces, agradecido y feliz, y apretando contra el pecho las manecitas con el reloj, cerró nuevamente los ojos ..

En el silencio absoluto que reinaba, distinguíase claramente el tic-tic... Mas el relojito de tata Dios había cesado de latir...

—

Horas tras horas solía don Andrés permanecer sentado y meditabundo, fuera de la cocina, con la pesada cabeza de "Menelik" reposando en sus rodillas.

El fiel animal extrañaba también á su pequeño amo, al compañero bullicioso. Extrañaba sus paseos por el campo, sus corridas para coger perdidos y mulitas, que tanto le habían gustado... echaba de menos hasta las bromas pesadas del muchacho travieso.

Juana, en cuclillas, tendía la mano llena de trigo hacia la gallinita pigmea que venía corriendo seguida de toda su corte de hijas, gallinitas aún más mononas que la madre, atropellándose una á otra para llegar primero.

—Vamos, vamos... decía Juana sonriendo, con calma, mis pobrecitas... sí, sí, hay para todas... ¡Qué habías sido atropelladora vos!... reprendía á una que había saltado dentro de su delantal, donde se servía ávidamente de los granitos dorados.

—Pero, mire, mire! qué modo de comer — dijo á don Andrés para arrancarle de sus tristes pensamientos.

Alzó éste la cabeza, y al ver la escena encantadora, levantóse bruscamente diciendo con impaciencia:

—Qué valor el suyo, Juana... esa fué siempre la tarea favorita de... de él.

—Es cierto, don Andrés, yo lo sé, sí. Pero los animalitos no deben sufrir por eso... hay que conformarse con la voluntad de Dios, don Andrés.

—¿Por qué?

Preguntó tan duramente que la vieja Juana se sobresaltó, y las gallinitas se dispersaron, asustadas. El gallito presentóse para ver lo que había causado semejante alboroto en su familia.

—¿Por qué?—repitió don Andrés con voz ronca é impaciente—¿por qué hay que conformarse?

—¿Por qué?... y, porque si no más . Qué se va á hacer, don Andrés?

El se alejó sin contestar, dejando á Juana perpleja y extrañada. La vieja sacudió la cabeza, mientras lágrimas amargas le corrían por la cara arrugada.

—Pobre—murmuró—pobre... pero se le va á pasar... Sí, á él, como á todos, se le pasará el dolor de los golpes rudos. Ha sido demasiado; pero se repondrá... él es bueno, y lo bueno vence siempre... á la larga...

¡Porque sé no, más! las palabras de Juana retumbaban en los oídos de don Andrés, mientras, seguido del perro, caminaba sin rumbo en las cercanías de las casas. ¡Cuán femenino era eso! esa resignación que ponía tan á prueba su paciencia! ¿Qué alegría podría causarle, pues, á un Dios el ser destructor? ¿Qué placer sería para él ver destruído ese hogar feliz, hogar que había formado un pequeño mundo para ellos? Destruírlo quitándole primero la mujer, que siempre fué buena y paciente, y que con su dulzura llenaba la casa de una gloria que doraba todas las trivialidades de la vida monótona del campo? Ella, que no pudo quedarse, pero que dejó á su imagen, al hijo que fué la luz y el sol resplandeciente, la flor del alma de su padre, que había hecho de él, lo que hoy era: hombre bueno y recto y justo. Y ahora la vida de ese hijo también destruída! Presentósele nuevamente la escena horrorosa al lado del corral, escena incrustada para siempre en su mente. Don Andrés llevó involuntariamente, por vieja costumbre, la mano al bolsillo del chaleco donde el relojito de acero reposaba desde el momento en que fué quitado de los deditos crispados de Manuelito. El reloj caminaba; todas las noches le daba cuerda don Andrés... rigurosamente... once vueltas...

Con una regularidad que impacientaba, sonaba el claro tic tic. El ruido que había sido el encanto de su pequeño dueño sonaba ahora como una burla irónica... Hecho por mano de hombre, tenía más resistencia que el relojito divino. Pero no debía ser así; lo divino no debía ser frágil... Sintióse de pronto llevado por una ola de ira contra esa injusticia, y un deseo inmenso de ser también destructor... desgarrar, aplastar, romper en mil pedazos algo que le fuera muy caro, muy sagrado...

Involuntariamente acercóse al galpón de la herrería y entró. Se detuvo meditabundo frente á la bigornia, tendió la mano contra el pesado martillo de herrero y apretó firmemente el cabo... Miró luego al relojito de Manuelito... acercólo al oído... Sí, la voz clara y metálica cantaba su tic, tic... La voz crecía, crecía... Creía oirlo reir, triunfante, irónico: sí, el mío late... pero el corazoncito de tata Dios...

Con odio repentino don Andrés lo colocó encima de la bigornia, alzó el martillo y lo dejó caer en el reloj con un golpe fuerte, destructor... y aun más pesado que éste sonaron las palabras del hombre desdichado:

—¡Cállate tú también, entonces!...

Aplastado yacía el relojito de Manuel. Ya no caminaba... la vocecita alegre no llegaba más al oído de don Andrés. Más éste, no sentía la satisfacción de su obra destructora... El martillo deslizósele de la mano, cayendo pesadamente al suelo... y en los brazos cruzados en la bigornia, apoyó la cabeza don Andrés, mientras su cuerpo, como roble fulminado por el rayo fué sacudido por sollozos violentos...

Parecíale como si acabara de extinguir él mismo, el último soplo de la vida del niño.

OLGA F. DE ADELER.

Buenos Aires, Abril 15-913.

"LA ADORACION DE LOS REYES MAGOS", POR VAN DER GOES

En los últimos meses del año 1910, todo el elemento artístico de España se levantó en son de protesta contra la venta de una obra pictórica de inestimable valor hallada en un colegio de escolapios de Monforte. La protesta fué llevada á la prensa, al Parlamento, al Ateneo y á los centros del Arte, y en todas partes se clamó contra la desidia del gobierno que no trataba de impedir que pasasen á los museos extranjeros, oficiales ó particulares, las obras de arte que se hallaban en la península. La obra que tal movimiento provocó es la tabla flamenca de Van der Goes.

Esta pintura constituye el "panneau" central de un tríptico donado en 1593, por don Rodrigo de Castro, arzobispo de Sevilla, á una fundación de enseñanza, establecida en aquella ciudad, para los hijos de Monforte El edificio amenaza derrumbarse, y se pensó en vender la tabla, para costear con el producto las obras de reparación. La subasta dió un resultado satisfactorio para el patronato de la fundación, pues entre las propuestas figuró una, ofreciendo un millón ciento ochenta mil francos.

La venta no se llevó á cabo, merced á la protesta del elemento artístico; la ruidosa campaña iniciada por todos los círculos, las voces de los parlamentarios y la prédica constante de los artistas por medio de la prensa, impidieron la salida del Van der Goes. Aun hoy, no obstante el tiempo trascurrido, no pasa día, sin qué, con motivo de la suscripción nacional iniciada para adquirirla, ó por causa de opiniones artísticas acerca del trabajo del pintor flamenco, se hable de ella en los centros cultos españoles y en los diarios.

Concertada en principio la venta y entregada en garantía de la adquisición la suma de 50.000 francos, el duque de Alba, presidente del patronato de la fundación de Monforte, puso su veto á la venta y sólo así se logró calmar la efervescencia causada en España, en donde se pensó adquirir la obra de arte, para el Museo Nacional. La suscripción que se realiza con este objeto aumenta considerablemente con importantes donativos; han contribuído casi todos los artistas de la península, el gobierno, círculos y sociedades y cuantos amantes del arte hay en las tierras españolas. Justo es consignar que la más enérgica propaganda por la adquisición del cuadro, se ha realizado, por iniciativa de una dama argentina, la señora Paula Florido de Lázaro, en cuyo palacio, se dió el día 9 del pasado mes una brillante fiesta, mediante el pago de la entrada, obteniéndose como recaudación la suma de 11.000 pesetas, que aumentó el importe de la suscripción pública.

La obra que tan gran interés ha despertado en España y cuya reproducción fotográfica publicamos, representa la Adoración de los Reyes. Forman el asunto, como figuras principales, la Virgen, con el niño en brazos; San José, los Magos y varios personajes del séquito de éstos. Todas estas figuras son de una corrección artística insuperable y de una belleza intensísima; la de la Virgen de un dibujo correcto y de un colorido delicadísimo; la de San José revela una factura de distinta época, lo que hace presumir que Van der Goes, la pintó algún tiempo después del resto de la tabla; y entre los reyes, la del que se encuentra en pie, es, en opinión de los críticos, la más notable de toda la obra.

Por lo que se refiere al paisaje, muestra una técnica maravillosa y un lujo de detalles asombroso. Las figuritas que en él hay ofrecen gran encanto; el dibujo de los caballos es tan vigoroso que no parece obra de aquella época; la perspectiva aérea es admirable. Un crítico ha dicho, refiriéndose á los paisajes de esta obra: "Es imposible componer mejor. Nada falta, ni nada sobra; no cabe determinar si el paisaje complementa brillantemente á las figuras ó si es que éstas dan animación á aquél."

Por fortuna para el arte la valiosa joya se encuentra en buen estado, salvo algunas rozaduras de la tabla, en sitios donde no hay figuras.

CRONICA CIENTIFICA

Las leyes de la herencia en las plantas — La decadencia senil en los vegetales — Acción parasitaria—El atavismo vegetal — Criterio científico en la selección de semillas — El período vegetativo — Aclimatación de variedades nuevas — La selección de semillas.

Los fisiólogos y los médicos están de perfecto acuerdo al declarar que, en la inmensa mayoría de los casos, las leyes de la herencia gravitan fuertemente sobre los individuos que les están sometidos; ya sean ellos, hombres, animales ó plantas.

Trabajos realizados poco ha por M. Heckel, de Marsella, acaban de confirmar brillantemente esta aseveración, con motivo del "mildiu", enfermedad muy extendida desde hace años en los cultivos de las patatas, en los que causa verdaderos estragos. A este respecto, M. Heckel ha hecho interesantes investigaciones, durante diez años, cuyos resultados expone "Le Correspondant" en breve y clara síntesis.

Empezó por comprobar la existencia de enfermedades que se ceban ora en las vides, ora en las patatas. Hecho denunciado, ya antes, por los agricultores, y que queda ahora científicamente comprobado, en viñas que antes daban cepas soberbias y vigorosas, y que procuraron siempre abundante fruto, y en plantaciones de patatas, que jamás requirieron cuidados especiales.

La viña empezó por sufrir el oidio y luego la filoxera.

Entre los factores que han contribuído á la decadencia de las viñas, ocupa en primer lugar, según M. Heckel, la reproducción arquisecular por estacas. La misma viña, así continuada durante siglos, obedece á la ley de la decadencia senil y no puede ofrecer resistencia alguna á la acción parasitaria. Se tuvo la evidencia de ello cuando se reconstruyó la viña, valiéndose de la siembra del grano: las plantas así obtenidas ofrecían mayor resistencia. Pero, tendían á cierta regresión hacia las especies salvajes, perdiendo determinadas cualidades, creadas por el cultivo, que urge conservar para la fabricación de los vinos crudos. Era éste un escollo grave; pero, no por ello dejaba de quedar evidenciada la mayor resistencia de las nuevas cepas. Se las utilizó, pues, con el éxito que ya es bien conocido, recurriéndose luego á los híbridos, entre plantas americanas y francesas, con un resultado maravilloso.

Pues bien; exactamente lo mismo ocurre con las patatas. El origen de éstas es bien conocido. Fueron importadas en estado de tubérculos, en el siglo décimosexto; tubérculos que, sometidos al cultivo, produjeron una variedad grande, de color y carnes distintas. Es con estos tubérculos—verdaderas estacas,—que las patatas han venido reproduciéndose desde hace quince siglos, ó poco menos. La patata, planta herbácea anual, de menor resistencia que la vid, ha envejecido y por ende, se ha debilitado. Las enfermedades parasitarias y las verdaderas intoxicaciones que para ella representan otras enfermedades, la encuentran sin resistencia, sin defensa.

Lógicamente, los agrónomos debieron preocuparse de rejuvenecerla; para ello debieron renunciar, durante un cierto espacio de tiempo, á reproducirla por tubérculos y buscar "sujetos" nuevos, por la siembra de los granos contenidos en los huecos carnosos, y que constituyen la materia de la planta.

Pero, es éste un procedimiento al que, según se cree, no hay que recurrir, debido al prejuicio de que tales granos producen plantas totalmente desprovistas de tubérculos.

Pues bien; los trabajos de M. Heckel han demostrado, por el contrario, que tratando la semilla con estiércol de cortijo, se obtiene muy deprisa plantas, cuya parte inferior lleva tubérculos, en gran número, y de no pequeño volumen.

Es así como, por la siembra por granos, ha obtenido patatas, de 370 gramos de peso y que, una vez cocidas, tenían un sabor exquisito. En el campo así cultivado, ni una sola de las plantas ha dejado de resistir á los embates parasitarios, que destruyeron completamente á las plantas consoguidas por los métodos ordinarios.

La experiencia confirma, así, en todos sus puntos, á la teórica y autoriza á creer que los consejos dados por M. Heckel son consecuencia de una idea exacta y, por tanto, merecedores á una especial atención.

—

En los problemas agrícolas se suele dar una importancia grande—bien justificada por lo demás—á la preparación de la tierra.

La elección de semillas no es de menor importancia que aquélla. Ella ha de hacerse de acuerdo con este criterio: que la elegida se adapte exactamente al medio viviente, es decir, á los setos é insectos, tanto como al suelo y al clima. Además es necesario conocer su origen y su grado de precocidad.

Es por esto que, empleando un criterio el trigo originario de Inglaterra, donde el clima es relativamente templado y la atmósfera muy húmeda, se ha llegado á grandes fracasos en la parte oriental de Francia, con un clima sumamente frío, no menos que en el Sur, asolado por enormes sequías. Y, si se hubiera sembrado en tierras pobres y agotadas el fracaso hubiera sido todavía mayor dada la riqueza de la de origen.

De un modo general cabe afirmar que la duración del período vegetativo es proporcional á la importancia del rendimiento y á la riqueza de la planta en hidratos de carbono, azúcar, almidón y aceites de esencias.

Sin embargo, antes de aceptar una variedad nueva, es prudente siempre hacer un ensayo en pequeña escala. Con tal objeto, y en condiciones idénticas, se la compara con las que dan mejor resultado en la región donde el ensayo se realiza. Con ello se logra á conocer su resistencia al frío, al calor, á la humedad; se adquiere una noción exacta de su precocidad y de la calidad intrínseca de los frutos que produce. Si se ignora su potencialidad de crecimiento es útil hacer sembrados, colocando en cada uno cantidades cada vez mayores, hasta llegar al límite natural, que lo señalará la nueva cosecha, dándonos la cantidad requerida. Pero, es evidente que para sacar una consecuencia juiciosa de esta comparación es preciso que las variedades que se comparan sean sembradas el mismo día, en tierra igual, preparada del mismo modo y dotada en todas partes del mismo abono, en calidad y cantidad.

Esta tarea de la aclimatación es siempre delicada y está sujeta á varias contingencias. Tanto que resulta preferible esforzarse por mejorar la calidad de las variedades ya conocidas locales, por una severa selección, y no emplear sino semillas sanas, bien espurgadas, de reconocida capacidad germinadora y, sobre todo, pesadas, porque cuanto más pese la semilla tanto mayor será la reserva alimenticia que guarda para la nueva planta, y tanto más precoz será la cosecha.

Hay cribas especiales, de dimensiones diferentes que permiten clasificar las semillas por series, según su tamaño. Su inmersión en el agua permite separar aquellas que, por el hecho de flotar, revelan que son huecas ó poco menos. Además hay que tratar á la semilla con suma delicadeza para conservar sus tegumentos, ya que la herida que se produzca, por pequeña que ella sea es ya una puerta abierta á todos los elementos criptogámicos y microbicos.

En resumen: cuando compremos semillas hay que asegurarse de su variedad, pureza, poder germinador y peso por hectólitro.

Es muy de recomendar el no equivocarse en la variedad y no sembrar en otoño lo que ha de serlo en primavera y recíprocamente. En el primer caso el frío mataría la semilla y en el segundo correría ésta el riesgo de recalentarse. La experiencia ha demostrado, sin decirnos el por qué, que las variedades propias del invierno sembradas, aún en las mejores condiciones, durante la primavera no pueden madurar satisfactoriamente. Diríase que la planta gasta todas sus fuerzas en producir hojas, no quedándole lo necesarias para fructificar.

Vale más, por consiguiente, pagar más caras las semillas y mostrarse exigente en lo que se refiere á su calidad, que comprarlas baratas y de calidad mediocre.

La determinación exacta de la cantidad de semilla que hay que sembrar en cada hectárea, es uno de los puntos menos claros de la agronomía; algo que varía con el clima, la tierra, los abonos, la clase de la semilla, etc. etc. Se admite, por lo que á los cereales se refiere y como un término medio general, que en cada metro cuadrado han de poder crecer 400 espigas.

En lo que á la profundidad á la que hay que enterrar la semilla nos encontramos con la misma indeterminación. En general: cuanto más sean de temer las heladas, tanto mayor será la profundidad en cuestión.

M. M. MARRE Y TRESSAU
Químicos agrónomos.

PATENTES DE AUTOMOVILES

La colocación de las chapas

El Moto Club Argentino, ha dirigido una nota á la Intendencia Municipal, en la cual llama la atención de ésta sobre lo perjudicial é inconveniente que resultará, en la práctica, lo establecido últimamente, en la reglamentación de la ordenanza de tráfico, la cual ordena la colocación de la chapa de numeración de los automóviles en el radiador.

Agrega dicha institución en la nota, que, respetando los designios que puedan haber decidido á la Intendencia á dictar dicha disposición, se permite observar la inconveniencia de ésta, pues su aplicación redundará en perjuicio de la conservación de los automóviles y también de la regularidad del tránsito; porque colocada la chapa numeradora en el radiador y cubriendo una buena parte de él, impedirá el refrigeramiento del motor y traerá, como consecuencia, su entorpecimiento, al calentarse. Este efecto aparejaría, dice, el riesgo de una inutilización del motor, cuando no peligro de incendio, para el coche. En las calles centrales donde por ser la marcha de los automóviles más lenta, necesitan una mayor cantidad de aire para su enfriamiento y la obstrucción del radiador hace el peligro más inminente. En tal caso, más de un automóvil, destruída su propulsión, no podrá continuar su marcha, con el perjuicio consiguiente para el tránsito en general.

El Moto Club formula estas y otras observaciones, de orden técnico, á fin de que la Intendencia las tome en cuenta y resuelva lo pertinente.

EN EL "PRINCE GEORGE'S HALL"

Fiesta de la Sociedad Sarmiento

En una fiesta que resultó muy lucida y que se realizó anoche en el "Prince George's Hall", organizada por la sociedad "Sarmiento", protectora de animales, el director del Jardín Zoológico, señor Clemente Onelli, recibió diploma de socio honorario. Además, dicha sociedad, aprovechó al oportunidad para distribuir premios acordados á la policía y particulares, por hechos que de tales distinciones los hicieron acreedores.

La ceremonia empezó con un discurso del presidente de la sociedad, señor Pérez Mendoza, quien en pocas palabras explicó á la concurrencia los fines de la fiesta, y en conceptos claros y breves, reseñó la obra de la institución á la cual pertenece, á la vez que elogió á todas aquellas personas que desinteresadamente y con la sola mira del bien, protegen á los animales y enseñan su buen tratamiento, haciendo aprender los servicios que ge le deben. El doctor Crespo fué saludado, al terminar su discurso, con aplausos.

Ocupó la tribuna, después, el señor Onelli, para dar su anunciada conferencia titulada: "Paradoja sobre la gratitud hacia los animales", la cual le valió muchísimos aplausos, pues el discurso fué una pieza oratoria encantadora á la vez que fecunda en enseñanza.

Dijo el señor Onelli al comenzar su disertación, que la palabra "beneficiar", usada para la matanza de animales, es una cruel ironía. Habló de la vivisección, de la cual manifestó que si por la lógica humana es admisible cuando la ejecuta el genio cruel de un sabio, es un acto de ferocidad. "canibalesca", cuando, con pretextos de enseñanza, usan y abusan de ella los jóvenes estudiantes.

Con enérgicas palabras entretuvo luego al auditorio, para demostrar que la prosperidad y favor de que goza la sociedad Sarmiento, es debido á que no se ha hecho ella el apóstol de la multa y de la prisión, para inculcar el buen trato á los animales, sino que, blandamente y con la persuasión, insinda la caridad para con los seres inferiores, pues la institución, agregó, tiende al mejoramiento de los instintos primitivos del hombre.

Luego dijo:

Hace pocos años que el título de protector de animales iba aparejado como sinónimo al de loco ridículo y delfino y malvado que amparándose en una misión tan culta y tan educativa como la compasividad hacia los animales, se quería imponer con exageraciones, con fanatismos y con persecuciones brutales de prisiones y multas contra gente disculpable por su ignorancia y que vivía de su jornal. Algo se obtenía aparentemente con ese régimen del terror y por el terror mismo; pero me consta que más de un caballo ha recibido sobre sus espaldas y sobre sus pobres canillas centuplicado el importe de la multa pagada, vengándose así bestialmente sobre el inocente animal de la pena pecuniaria sufrida que quitaba el pan á otros inocentes, los pobres hijos del obrero multado. El fanatismo engendraba esos disfates, esos odios que recaían sobre los seres que se quería proteger. Las energías geniales de nuestro patrono Sarmiento, querían ser imitadas por caricaturales Sarmientos de trixto, y la vigorosa palabra de ese patricio se trocaba en otros labios en soeces

BOLETIN TELEGRAFICO DEL EXTERIOR, DE LAS PROVINCIAS Y TERRITORIOS

VIA COLON

EL EMBAJADOR ARGENTINO EN EL ELISEO

Entrevista con M. Poincaré

COMIDA EN EL QUAI D'ORSAY

PARIS, Mayo 5 — El embajador argentino fué recibido esta mañana por el ministro de Relaciones Exteriores, M. Pichón.

Se hallaban presentes el señor Rodríguez Larreta, ministro argentino, y todos los miembros de la misión, con excepción del señor Peña, á causa de su reciente luto, y M. Fouque Duparc, ex ministro de Francia en Buenos Aires.

El embajador fué recibido esta tarde, á las 4, por M. Poincaré en el palacio del Elíseo.

Le acompañó desde el hotel, donde se aloja, en un landeau de la presidencia, escoltado por coraceros, el introductor de embajadores, M. Mollard.

Un destacamento de tropas rindió los honores, y su banda hizo oir los acordes del Himno argentino á la llegada del embajador.

Los coroneles Panelón y Jouffroy recibieron al embajador al pie de la escalera y le condujeron hasta el salón, en que le esperaba M. Poincaré.

El embajador argentino trasladó el agradecimiento de su gobierno por el envío de una misión francesa á las fiestas del centenario.

Contestó M. Poincaré diciendo que estaba muy agradecido al presidente argentino por el envío de una misión; que es un precioso testimonio de amistad que será vivamente apreciado por Francia.

Declaró que Francia no sabría permanecer indiferente á los intereses de la libre democracia sudamericana, y se sintió feliz de participar en las fiestas, celebrando recuerdos gratos al pueblo argentino.

"Veo con placer, agregó, que un número cada vez mayor de políticos, literatos y artistas, visitan á vuestro hermoso país, y, regresan con el espíritu encantado y el corazón seducido por un comercio intelectual, que ignora las estadísticas oficiales, y contribuye á robustecer los lazos de amistad y facilitar las relaciones económicas franco-argentinas.

"Ambos países mantienen tradiciones de familia, comunidad de gustos, é igualdad de cultura. Haré cuanto esté en mi mano, para desarrollar en todas las formas más útiles esas relaciones amistosas, y os ruego que trasmitáis al Presidente mis muy ardientes deseos por su felicidad personal y la prosperidad de su país."

PARIS, Mayo 5 — Al ministro de Relaciones Exteriores y madame Stephen Pichón, ofrecieron esta noche una comida el embajador argentino y su esposa en el palacio del Quai d'Orsay.

Se hallaban presentes el señor y la señora de Ramos Mexía y el señor y la señora de Rodríguez Larreta, y los miembros de la embajada argentina, el ministro de Marina, M. Baudin, el ministro de Finanzas, M. Dumont, el ministro de Agricultura, M. Clementel, M. Gabriel Bancaux, el profesor Pozzi, el diputado Guernier y otras varias personalidades.

A los postres se pronunciaron brindis de recíproca amistad franco-argentina.

INFORMACIONES COMERCIALES

MERCADO FINANCIERO LONDINENSE

LONDRES, Mayo 5 — En este mercado monetario las existencias fueron suficientes para hacer frente á las necesidades del mercado; pero en vista del gran número de documentos que están en vísperas de vencer, no se cree que termine la semana sin que vuelva á sentirse tirantez monetaria.

La tasa del descuento particular estuvo muy firme.

En el Stock Exchange las cotizaciones acusaron al principio tendencia de baja, pero más tarde experimentaron una reacción al desaparecer la ansiedad suscitada por la cuestión de Scutari.

Con todo, el mercado operó con mucha cautela.

Las cotizaciones ferroviarias británicas estuvieron en alza, lo que se debió principalmente á la elevación de las tarifas de pasajes y de fletes anunciadas para el mes de Julio.

En la sección ferroviaria argentina se operó en calma. Mejoraron las cotizaciones del Central Córdoba; las del Gran Oeste estuvieron flojas.

Los ferrocarriles mexicanos experimentaron una alza al anunciarse que había quedado arreglado el conflicto entre Díaz y Huerta.

Los títulos extranjeros mejoraron. Los peruanos estuvieron muy firmes. Los de la provincia de Buenos Aires acusaron tendencia de alza.

Se ha publicado el prospecto del nuevo empréstito brasileño de once millones de libras esterlinas al cinco por ciento, que se emitirá mañana al título de 97 por ciento.

Hubo demanda de acciones Marconi, pero los mejores precios del día no se mantuvieron.

Las acciones de empresas salitreras estuvieron en baja al principio, pero luego mejoraron.

SITUACION DEL MERCADO DE CARNES

LONDRES, Mayo 5 — La fuerte baja que se ha notado hoy en los precios de la carne en Smithfield, son un indicio de que ha iniciado sus operaciones el trust norteamericano, con lo cual quedan comprobadas las informaciones de fuente segura que adelantaba en un telegrama anterior.

Las remesas de carne chilled abarrotan el mercado, y los precios han caído extraordinariamente.

Todo indica que las cotizaciones seguirán bajando, y que en la semana próxima se producirá el mínimo de los precios.

Según opiniones autorizadas, el comercio de carnes argentinas está muy seriamente amenazado por estos manejos.

El lunes pasado, los precios de la carne chilled eran los siguientes:

Cuartos traseros, 3 chelines 4 peniques á 3 chelines 8 peniques; cuartos delanteros, 2 chelines 6 peniques á 3 chelines 7 peniques.

Hoy los primeros se cotizaron, de 2 chelines 5 peniques á 2 chelines, y los cuartos delanteros, de 1 chelín 8 peniques á 2 chelines.

PRECIOS Y COTIZACIONES

TITULOS Y ACCIONES

LONDRES, Mayo 5

Conversión cód. B. A. 2 1|2 o|o, 68 1|4.
Títulos arg. 4 o|o de 1897, 82 1|2.
Idem idem 4 por ciento 1900, 100 3|4.
F. C. Sud, ordinarias, 126.
F. C. Oeste, ordinarias, 128.
F. C. C. Argentino, ordin. 106 1|2.
Idem idem deferidas, 103.
F. C. B. A. y P., ordinarias, 86.
F. C. C. O. Arg., ordinarias, 99.
F. C. N. E. Argentino, ordin. 51.
F. C. C. Córd. 1a. preferencia, 83.
Idem idem 2a. preferencia, 74 1|2.
Idem idem ordinarias, 43.
F. C. E. Ríos, 1a. preferencia, 91.
Idem idem ordinarias, 64.
Idem idem 2a. preferencia, 65.
F. C. C. Urug. Extensión E. 3 1|4.
F. C. C. Urug. Idem N. 8.
F. C. Paraguay, debentures, 52 3|4.
Idem idem ordinarias, 5 1|2.
Tranvía Anglo-Arg., ord. 5 31|32.
Minas Río Tinto, ordinarias, 77 1|8.
Descuento oficial, 4 1|2.
Descuento particular, 3 7|8.
Consolidados británicos, 74 15|16.
Idem á plazos, 75 1|8.
Deuda consolidada urug. 71.50.

PARIS, Mayo 5
Renta francesa, 85.30.
Minas Río Tinto, 2.004.
Descuento oficial, 4.
Idem idem particular, 3 3|4.

BERLIN, Mayo 5
Consolidados 2 1|2 o|o, 86.625.
Idem 3 o|o, 76.
Descuento oficial, 6.
Idem idem particular, 5 1|2.

NUEVA YORK, Mayo 5
Empréstito arg. de 1909, 97.375.

GENOVA, Mayo 5 —
Renta italiana de 3 1|2 o|o 93.75.

AMBERES, Mayo 5 —
Cédula argentina 43.30.

MONTEVIDEO, Mayo 5 —
Banco Popular, acciones cont, 137.
Títulos E. 93.60.
Id J. 96.
Id N. 95.50.
Id N. fin mes 95.80.
Deuda consolidada 72.

CAMBIOS

PARIS, Mayo 5 —
La libra esterlina, francos 25.20.25.

GENOVA, Mayo 5 —
La libra esterlina, liras 25.84.
Los 100 francos, liras 102.40.
Los 100 marcos, liras 126.20.

BERLIN, Mayo 5—
La libra esterlina, marcos 20.46.75.

NUEVA YORK, Mayo 5 —
La libra esterlina, dollars 4.86.70.
Id id á 60 días 4.86.75.
Id id á 90 días 4.81.70.
Los 4 marcos, cents. 95.125.
Id id á 90 días cents 93.875.
El dollar sobre París frs. 5.18.125.
Id id á 90 días, francos 5.23.125.

MADRID, Mayo 5 —
Agio del oro 7.75.

LISBOA, Mayo 5 —
Agio del oro 18.

SANTIAGO DE CHILE, Mayo 5
El peso papel, 9 15|16 peniques, cambio bancario.
Idem idem, 10 peniques, cambio comercial.
Oro, 180 1|2 por ciento.

CEREALES

NUEVA YORK, Mayo 5 —
Trigo para Mayo id id 99.375.
Id para Julio id id 98.50.
Id para Septiembre id id 97.50.
Id id primav. Norte 100.50.
Id N. 2 duro de invierno 113.
Id N. 2 á bordo 102.50.
Id id 1 Manitoba id 104.

Maíz de elevadores, amarillo, id 62.50.
Idem amarillo N. 2, id 63.50.
Idem amarillo N. 3, id 62.50.
Avena N. 3, blanca, 43.
Idem N. 3, blanca 41.
Idem Standard, id 40.50.
Semilla lino Duluth, cts. 132 35.
Idem para Junio id 134.75.

CHICAGO, Mayo 5 —
Trigo para Mayo, bushel, cents. 90.59.
Idem para Julio, id id 90.25.
Idem para Septiembre, id 90.125.
Maíz para Mayo, id 54.75.
Idem para Julio, id 55.375.
Idem para Septiembre, id 56.25.
Avena para Mayo, id 35.375.
Idem para Julio, id 34.625.
Idem para Septiembre, id 34.50.

LONDRES, Mayo 5—
Semilla lino, 416 lbs. 43| 3 d.

LIVERPOOL, Mayo 5 —
Trigo para Mayo 7 8 3|4 d.
Idem para Julio 7| 6 d.
Idem para Octubre 7| 3 3|4 d.
Idem del Río de la Plata 7| 0 d.
Idem australiano 7 1 1|2 d.
Idem N. 1 Manitoba N. 8|—
Idem N. 2 id 7| 11 d.
Idem N. 3, id 7| 9 1|2 d.
Idem N. 2, duro de invierno 7| 9 d.
Idem N. 1, Duluth 7| 9 d.
Maíz para Mayo 4| 11 1|8 d.
Idem para Julio 5| 1 1|4 d.
Maíz viejo Río de la Plata 5 3 1|2 d.
Idem nuevo E. E. U. U. 4| 11 3|4 d.

HAMBURGO, Mayo 5—
Trigo arg., tons. Ms. 171.
Maíz argentino, 110.50.
Lino argentino 225.

PARIS, Mayo 5—
Trigo, bushel frs. 7.77.

BERLIN, Mayo 5—
Trigo, bushel M. 5.74.

BUDAPEST, Mayo 5—
Trigo, bushel, Krs. 6.42.

OTROS PRODUCTOS

LONDRES, Mayo 5—
Carne cong. oveja, stone, 2| 6 d.
Idem id vacuna, 2| 4 d.
Idem id id delante, 1| 11 d.
Idem id chilled, 2| 5 d. á 3|—
Idem id delante, 1| 8 d.
Manteca argentina 92 á 104.
Idem fina, Cork, 101.
Plata en barras, onza, 27 5|8.
Cobre cont. ton. lbs. est. 69.5|—
Id á 90 días, ton. lbs. est. 69.—
Estaño cont. id id lbs. est. 230.10|—
Id á 90 días, id lbs. est. 222.

HAMBURGO, Mayo 5—
Cueros secos E. A. 50 k. Ms. 114 á 150
Idem id salados, saladeros id. 87 á 92.
Idem id id, mataderos id. 71 á 87.
Quebracho, rolliz. 1.000 ks. id 72 á 73.
Idem extracto, 100 kilos id. 27.

NUEVA YORK, Mayo 5—
Plata en barras, onza cents, 60.
Cobre, libra id, 15.50.
Estaño, libra, 42.80.
Algodón para Mayo, lb. id, 11.37.
Idem para Julio, id id, 11.45.
Idem para Agosto id id, 11.28.
Idem para Octubre, id id, 10.90.
Idem para Diciembre id id, 10.91.
Idem para Enero, id id, 10.88.

LIVERPOOL, Mayo 5—
Alg. Midling Mayo y Julio lb. 6.34 d.
Id para Julio y Agosto id, 6.29 d.
Id para Agosto y Sep. id, 6.18 d.
Id para Oct. y Noviembre id, 5.97 d.
Id para Dic. y Enero, id, 5.94 d.
Id para Enero y Febrero, 5.96 d.
Se vendieron 12.000 pacas.

HAVRE, Mayo 5—
Lana merino R. P. 100 ks. frs. 198.
Id id para Junio id, 197.50.
Id id para Agosto id, 194.50.
Id id para Noviembre id, 189.50.

ROUBAIX (Tourcoing), Mayo 5—
Lana R. P. peinada, kilo frs. 6.45.
Idem id para Mayo, id, 6.35.
Idem id para Julio, id, 6.25.
Id id para Octubre id, 6.15.

AMBERES, Mayo 5—
Lana arg. peinada, kilo frs. 6.22.50.
Id id para Junio id, 6.15.
Id id para Agosto, id, 6.05.
Id id para Noviembre id, 5.97.50.

TURQUIA

EL SULTAN MEHEMED V

Propósitos de abdicación

LONRES, Mayo 6 (4 a. m.)—El "Daily Chronicle", en un telegrama de Constantinopla que publica en su número de esta mañana, anuncia que el sultán Mehemed V insiste en el propósito de abdicar el trono, porque reconoce que no es capaz de salvar al imperio de las dificultades que lo envuelven.

BELGICA

La sección francesa de la exposición de Gante

BRUSELAS, Mayo 5— Se realizó hoy la inauguración de la sección francesa de la exposición universal de Gante. Asistieron al acto el ministro de Relaciones Exteriores, M. Davignon, el ministro de Obras Públicas y el subsecretario de Bellas Artes de Francia, M. Massé, y M. León Berard, el ministro de Francia en Bruselas, M. Klobukowski, el burgomaestre de Gante, y otros personajes franceses y belgas.

LA GUERRA EN LOS BALKANES

COMUNICACION DE MONTENEGRO

SCUTARI CONFIADA A LAS POTENCIAS

RENUNCIA DEL GABINETE MONTENEGRINO

NUEVA REUNION DE LOS EMBAJADORES

DESEMBARCO DE FUERZAS INTERNACIONALES

PREPARATIVOS MILITARES ITALIANOS

DESCONFIANZA EN FRANCIA

DIVERSAS INFORMACIONES

VIENA, Mayo 5 — Un informe oficial recibido por el gobierno anuncia que el rey Nikita resolvió retirar sus tropas de Scutari.

El ministro de Austria-Hungría en Cetigne comunica que el gobierno montenegrino resolvió la rendición incondicional de Scutari.

PARIS, Mayo 5 — Anúnciase oficialmente que el rey Nikita resolvió ordenar la evacuación de Scutari por las tropas montenegrinas, y confiar á las potencias el porvenir de esa ciudad.

LONDRES, Mayo 5 — El Foreign Office recibió esta tarde una comunicación oficial del gobierno montenegrino, en el que anuncia su resolución de confiar la solución de Scutari á las potencias.

La comunicación causó gran satisfacción en los círculos oficiales, pues la resolución del rey Nikita conjura el peligro inmediato de un conflicto europeo. Las potencias procederán ahora al estudio de la cuestión de Scutari, con objeto de darle una solución definitiva.

BUDAPEST, Mayo 5 — El primer ministro, doctor de Lukacs anunció hoy en la Cámara de Diputados la resolución de Montenegro de entregar la ciudad de Scutari á las potencias, y el anuncio fué acogido con grandes manifestaciones de regocijo.

CETIGNE, Mayo 5 — El gabinete presentó hoy su renuncia colectiva al rey Nikita. La renuncia tiene el carácter de una protesta contra la resolución de entregar la ciudad de Scutari á las potencias.

LONDRES, Mayo 5—En la sesión celebrada hoy por la Cámara de los Comunes, el primer ministro, Mr. Asquith, habló de la resolución del gobierno montenegrino de confiar á las potencias la solución de la cuestión de Scutari, y felicitó al rey Nikita y á su gobierno por el espíritu de conciliación de que acaban de dar prueba por esa resolución.

BERLIN, Mayo 5 — Informaciones recibidas en esta capital indican que la nota, por la que Montenegro comunica su resolución de ceder la ciudad de Scutari á las potencias, está redactada en términos muy poco corteses. La noticia, causó sin embargo, gran satisfacción, porque la resolución del gobierno montenegrino facilitará la solución de la cuestión de Scutari. Parece, en cambio, que el problema albanés ofrecerá grandes dificultades á la diplomacia europea.

Es prematura la noticia de que las tropas montenegrinas ya han evacuado á Scutari.

LONDRES, Mayo 5—Volvieron hoy á reunirse los embajadores de las potencias para discutir la cuestión de Albania.

Después de un breve debate, los embajadores resolvieron que la escuadra internacional que bloquea las costas de Montenegro desembarcase fuerzas de las cinco potencias representadas en la escuadra y que esas fuerzas procediesen á la ocupación de Scutari.

El secretario del Foreign Office, sir Edward Grey, pronunció un discurso sobre el porvenir de Albania. Habló en tono grave y solemne y recordó las resoluciones adoptadas anteriormente por la conferencia de asegurar la independencia de Albania bajo la fiscalización de las potencias. Agregó que era necesario mantener esas resoluciones y evitar todo lo que pudiera serles contrario.

Los embajadores resolvieron luego implantar el nuevo régimen en Albania por medios exclusivamente internacionales, es decir, sin la acción aislada de alguna potencia.

Sir Edward Grey leyó el proyecto que contiene las condiciones de la paz entre Turquía y los Estados coligados, y la conferencia aplazó la reunión para el jueves próximo.

PARIS, Mayo 5—En los círculos diplomáticos de esta capital se asegura que Austria-Hungría é Italia han abandonado el propósito de establecer su influencia respectiva en el Norte y en el Sur de Albania.

Se sabe, por otra parte, que Alemania se opone á ese plan, porque cree que su realización debilitaría la triple alianza.

ROMA, Mayo 5—Los diarios de esta capital comentan satisfactoriamente la resolución de Montenegro relativa á Scutari; y dicen que esa resolución ha mejorado considerablemente la situación.

La "Tribuna", órgano oficioso, dice que el envío de fuerzas á Albania tiene por objeto solamente restablecer el régimen normal en ese país y prestar al nuevo Estado el concurso necesario para hacerse respetar en sus fronteras.

Recuerda el diario citado, que Italia fué á Libia solamente cuando la ocupación de Marruecos por Francia había perturbado el equilibrio en el Mediterráneo.

ROMA, Mayo 5 — Produce pésimo estado en los círculos políticos italianos la actitud de la prensa francesa, la que, sin tomar en cuenta los repetidos desmentidos oficiales, persiste en asegurar que Italia prepara la ocupación de Albania conjuntamente con Austria-Hungría, mientras que este gobierno se limita á hacer los preparativos necesarios para cooperar con las demás potencias para asegurar la pacificación de Albania. En los círculos oficiales se dice que, una vez pacificada Albania, el país será declarado independiente, de acuerdo con las resoluciones adoptadas por las potencias.

Mientras tanto, los preparativos para el envío de una expedición á Albania continúan, en medio de la mayor calma. Las tropas que han de formar parte de la expedición se concentran en Bari, Taranto y Brindisi, y su llegada da origen á entusiastas manifestaciones patrióticas en esas ciudades. Las órdenes de los ministerios de Guerra y Marina, son ejecutadas con una rapidez maravillosa.

En Taranto se concentran también los buques que han de partir para la costa de Albania. El comandante del departamento marítimo de Taranto, contralmirante Presbitari, conferenció hoy largamente con el general Scribante, comandante de la división que se concentra allí.

El vicealmirante Amero D'Aste, fué llamado de Catania á Roma y recibió la misión de organizar los elementos del cuerpo expedicionario. Reina gran entusiasmo entre los soldados y oficiales, porque saben que van á cumplir una alta misión civilizadora.

ROMA, Mayo 5 — Telegrafían de Brindisi que el vapor "Puglia", que acaba de llegar á ese puerto procedente de la costa albanesa, trajo la noticia de que el ejército de Djavid bey se encuentra á cinco millas de Valona y no puede continuar la marcha á consecuencia del desborde del río Vojussa. Djavid bey se propone castigar á los autores del asesinato de Niazim bey.

Las tropas griegas, por su parte, ocuparon á Sasseno y las colinas que hay á corta distancia de Valona, alegando la necesidad de defender á los albaneses contra los turcos.

PARIS, Mayo 5—La nueva situación creada por la resolución de Montenegro de dejar la suerte de Scutari en manos de las potencias da lugar á largos comentarios de parte de los diarios de esta capital.

La "Libre Parole" dice que en vista de la actitud de Montenegro, ni Austria ni Italia tienen ya pretexto alguno para intervenir en los Balkanes.

Sin embargo, se cree que Austria persistirá en sus proyectos cuya realización le daría con el tiempo una salida al mar Egeo por el puerto de Salónica.

"Le Soleil" dice que en vista de la evacuación de Scutari por Montenegro, existe ahora un conflicto entre Austria y las potencias, pues Austria tratará de apoderarse de una parte de Albania por no haber podido adueñarse de Salónica.

Agrega que Francia, al desinteresarse de su papel tradicional en el Oriente, sólo ha logrado comprometerse sin provecho alguno.

En su nuevo diario "L'Homme Libre", el ex presidente del consejo, M. Clemenceau, dice que Austria é Italia al tratar de intervenir en Albania, corren riesgo de perturbar la paz Europea, y espera que la diplomacia podrá impedirlo.

CONSTANTINOPLA, Mayo 5— El ministerio de Guerra telegrafió al general Esad bajá la orden de ponerse con las fuerzas bajo su mando á la orden del general Djavid bey.

CONSTANTINOPLA, Mayo 5 — Anúnciase oficialmente que los delegados otomanos en las negociaciones de paz Osman Nizami bajá y Batsaris Effendi, patirán mañana para Londres, por vía de Constanza.

ROMA, Mayo 5—Un telegrama recibido de Brindisi anuncia que fueron asesinados en Valona los ministros de Justicia y de Obras Públicas del gobierno provisional de Albania, que preside Ismail Kemal bey. Los asesinos son partidarios de los generales turcos Esad bajá y Djavid bey, quienes desean proclamar la autonomía de Albania, bajo la soberanía de Turquía.

BERLIN, Mayo 5—Circula con insistencia el rumor de que se producen frecuentes encuentros entre búlgaros y servios. Un telegrama recibido de Sofía anuncia que los búlgaros obligaron á los servios á evacuar la ciudad de Ishtip.

ITALIA

EN MONTECITORIO

CONMEMORACION DEL ANIVERSARIO DE HOY

MEDIDAS EN FAVOR DE LOS INMIGRANTES

APROBACION DE LA LEY

Interesante debate

ROMA, Mayo 5 — A la sesión de hoy de la Cámara de Diputados asistieron, además de un discreto número de legisladores, varios diplomáticos y una selecta concurrencia.

Llenadas las formalidades de estilo, el hon. Pablo Carcano, que en ausencia del titular, hon. Marcora, asumió la presidencia, conmemoró con un breve discurso el aniversario de hoy, recordando los méritos del general Garibaldi, y de sus mil compañeros, que con tanto altruismo y arrojo salieron del escollo de Quarto para llevar á cabo una empresa que en un principio pareció una locura, y que, sin embargo, concluyó con el rescate completo y definitivo de todas las provincias que formaban el antiguo reino de Nápoles.

Habló á continuación el ministro de Marina, vicealmirante Leonardi Cattolica, quien, en nombre del gobierno, se adhirió á los patrióticos conceptos vertidos por el hon. Carcano, y ensalzó con elevadas palabras el recuerdo de los guerreros de la campaña libertadora, asociándolo al de los soldados y marinos caídos por la patria durante la guerra de Libia, en que tuvieron tanta influencia moral las tradiciones garibaldinas.

Los legisladores y el público aplaudieron con entusiasmo á ambos oradores.

Acto inmediato se inició la discusión del proyecto de ley relativo á la tutela jurídica del emigrante.

Hizo uso de la palabra, primero el hon. Alfredo Capece Minutolo, constitucional, quien sostuvo la oportunidad de prohibir la emigración de los jóvenes cuya situación, respecto del servicio militar, no esté bien definida, y de crear en todos los principales puntos de concentración de la emigración italiana comisiones que puedan tutelarla.

El hon. Capece Minutolo se ocupó también de las nuevas posesiones italianas, y pidió que el gobierno se preocupara de estudiar los medios más oportunos para favorecer el establecimiento de los italianos en aquellas regiones.

Terminando su discurso, el orador tributó su saludo á los millones de connacionales esparcidos por el mundo, poniendo en evidencia las deficiencias existentes en las leyes protectoras dictadas al respecto, y reclamando una tutela más severa.

El hon. Luis Rossi, ex comisionado general de la emigración, elogió en un breve discurso el proyecto de ley en discusión, y manifestó que presentaría á la Cámara otro proyecto, para completar el código de emigración.

Hicieron uso de la palabra, luego, el hon. Vito Luciani, constitucional, que formuló votos para que se otorguen mayores derechos de intervención á las comisiones arbitrales; el hon. Di Marzo, también constitucional, que afirmó la conveniencia de que los comités municipales dirimieran las discrepancias surgidas entre las compañías de navegación y los emigrantes, y el hon. Angel Cabrini, socialista, el cual combatió la proposición de prohibir la emigración á los analfabetos que aún no tuvieran 30 años, dijo ser aún poco oportuna la creación de las comisiones consulares de revisión, y formuló votos para que en tiempo no lejano el mercado del trabajo nacional pueda ofrecer provechosas ocupaciones á todos los que actualmente están obligados á buscar mejoras en su situación afuera de la patria, proponiendo, en fin, que se castigara severamente á los que hacen circular noticias falsas, respecto de la emigración, por la prensa ó por cualquier otro conducto.

Contestó á los varios oradores, por último, el subsecretario de Relaciones Exteriores, quien declaró que aceptaba, en línea de máxima, todas las enmiendas propuestas, manifestándose contrario sin embargo á la moción del honorable Di Marzo y declarando que para formalizar la tutela de los emigrantes nada mejor que celebrar convenios especiales con las demás naciones interesadas.

El ministro anunció, por último, que la dirección general de emigración empezará en breve á publicar un boletín en que serán consignadas numerosas noticias fidedignas respecto de los mercados de trabajo internacionales y terminó felicitándose por el interés que actualmente despiertan en la península los asuntos relativos á la emigración.

Realizada la votación respecto del proyecto de ley, éste resultó aprobado.

Acto seguido se levantó el honorable Lucifero, que lamentó la forma agresiva de las manifestaciones realizadas en estos últimos días por la juventud estudiantil, forma tanto más censurable cuanto los motivos de la agitación no ofrecían seriedad alguna.

Contestóle el subsecretario de instrucción pública, honorable Vicini, quien puso en evidencia que la agitación puede considerarse virtualmente terminada y anunció que el gobierno castigaría severamente á los que habían provocado los desórdenes.

Luego, no habiendo otro asunto que tratar, se levantó la sesión.

LA PENETRACION MILITAR EN LIBIA

Importantes sumisiones

ROMA, Mayo 5 — Telegrafían de Bengasi que el capitán Villa se trasladó ayer, á bordo de un torpedero, á Bersis y Tocra, en cuyos puertos desembarcó sucesivamente. En ambos lados fué recibido con la mayor cordialidad por parte de los jefes y vecinos, quienes hicieron acto de sumisión á Italia y le rogaron se hiciera intérprete, ante el gobernador de Cirenaica, de los leales sentimientos de los indígenas de dichos distritos.

ROMA, Mayo 5 — Comunican de Bengasi que el grueso de las fuerzas destacadas en Koefia realizó hoy un reconocimiento en la zona inmediata á dicha plaza, llegando hasta Talmiduf. La columna expedicionaria fué objeto de un cordial recibimiento en las varias aldeas situadas á lo largo de su recorrido y comprobó que toda aquella región permanece tranquila.

El príncipe Carlos de Rumania

ROMA, Mayo 5 — Telegrafían de Florencia que llegó hoy á aquella ciudad, el príncipe Carlos, hijo del heredero de la corona de Rumania.

El viajero, y su séquito, fueron recibidos en la estación por el prefecto de la provincia, el alcalde, el jefe de policía y varias otras autoridades locales, que le presentaron sus homenajes.

Carlos de Rumania permanecerá varios días en Florencia, y luego se trasladará á esta capital.

El señor Brunner en la legación de Chile

ROMA, Mayo 5 — El ministro de Chile ante el Quirinal, doctor Aldunate Bascuñán, recibió esta tarde al señor Brunner, con el cual conversó cordialmente durante largo rato, felicitándole por la conferencia dada últimamente, con tanto éxito, y en la cual hizo un interesante relato de sus viajes en el territorio chileno.

La salud del Papa

ROMA, Mayo 5 — "Il Corriere d'Italia", asegura en términos complacidos que el Papa se halla ahora perfectamente restablecido y añade que esta tarde efectuó un paseo en coche, recorriendo los jardines del Vaticano.

El mismo órgano anuncia que esta mañana, el Pontífice celebró una misa en su capilla privada y luego recibió á los cardenales De Lai, Ferrata y Pompili, que fueron á presentarle sus homenajes y felicitaciones.

Es muy probable que en la próxima semana Pío X vuelva á presenciar las recepciones de peregrinos.

El asunto del palacio de justicia

ROMA, Mayo 5 — Los diarios locales afirman que reina el mayor interés en los círculos de esta capital, respecto del debate que se realizará mañana en la Cámara de Diputados con motivo del informe presentado hace días por la comisión investigadora que intervino en el asunto del palacio de justicia.

Aseguran también, que los complicados se defenderán con la mayor energía, prometiendo la sesión, á la que asistirán unos 350 legisladores y un público numerosísimo, resultar sumamente animada.

ROMA, Mayo 5 — "Il Messaggero" dice en su número de hoy que el asunto del palacio de justicia promete complicarse aún más en vista de la actitud de los parlamentarios que resultaron comprometidos, algunos de los cuales intentarán hacer creer que se les persigue con fines políticos y otros quieren comprobar acusaciones á cargo de colegas, de los cuales, con ó sin razón, la comisión investigadora no se ha preocupado.

Se añade que el diputado republicano hon. Eugenio Chiesa, propondrá la reforma de las oficinas de ingenieros civiles que depende del ministerio de Obras Públicas y pedirá una mayor severidad en la fiscalización que efectúan los abogados del erario.

Consejo de ministros

ROMA, Mayo 5 — Bajo la presidencia del hon. Giolitti, volvieron á reunirse hoy los ministros. La sesión que fué muy larga, se dedicó por completo á la discusión de los antecedentes relativos al palacio de justicia y al examen de la situación internacional, tal como se presenta después de la actitud de Montenegro y de las resoluciones tomadas por la conferencia de embajadores que se celebra en Londres.

El Instituto Internacional de Agricultura

ROMA, Mayo 5—"Il Popolo Romano" comunica que la comisión directiva del Instituto Internacional de Agricultura se reunió esta tarde para discutir la relación financiera que será presentada en la próxima asamblea de los delegados. La sesión resultó aprobada, resolviéndose que el Instituto, al cual hasta la fecha se han adherido 53 Estados, reanude desde mañana sus sesiones ordinarias.

El esgrimista Revello

ROMA, Mayo 5—El esgrimista uruguayo, profesor Revello, salió hoy de esta capital en viaje de regreso. Fueron á despedirlo en la estación numerosos amigos y relaciones, á quienes manifestó que no olvidará las atenciones de que había sido objeto en ésta.

Agregó que se había felicitado muchísimo de haber podido volver, aunque por pocos días, á la escuela de esgrima en que hizo su curso de perfeccionamiento y tributó vivos elogios al maestro Pessina.

Homicida por legítima defensa

ROMA, Mayo 5—Informan de Liorna que el propietario del café Brin, Angiolini, de 60 años de edad, para defenderse contra la agresión del changador Impallazzo y de un hijo de éste, quienes le acometieron armados de cuchillos, por haberle él negado crédito en su negocio, hizo uso de un revólver, con el cual mató al primero é hirió mortalmente al segundo.

Conmemoraciones patrióticas

ROMA, Mayo 5— Telegramas de Génova anuncian que en aquella ciudad fué conmemorado hoy con varios actos, el 53 aniversario de la partida de la expedición garibaldina, que inició la campaña libertadora del Sur de Italia. Como es sabido, dicha expedición, que se tituló de los Mil, se embarcó en el escollo de Quarto, en las inmediaciones de Génova, el 5 de Mayo de 1860.

ROMA, Mayo 5—Informaciones recibidas de Palermo, Milán, Nápoles y otras ciudades, refieren que también en dichos puntos fué conmemorado con gran entusiasmo por parte de los garibaldinos, el aniversario de hoy.

Agasajos al batallón 3° de áscaros

ROMA, Mayo 5—Notifican de Nápoles que se embarcó por la tarde en dicho puerto, con destino á Massaua, el batallón 3.° de áscaros, que había llegado esta madrugada, procedente de Roma.

Los valerosos auxiliares eritreos fueron despedidos en el muelle por un numeroso público que les tributó los mayores agasajos y calurosas ovaciones.

Agasajos á Nasi

ROMA, Mayo 5 — Telegrafían de Palermo que en el Politeama de aquella ciudad se realizó hoy un "meeting" político en el cual hizo uso de la palabra Nuncio Nasi, quien pronunció un largo discurso criticando severamente al gobierno.

Alguno de los presentes, que eran numerosísimos, intentó interrumpirle, pero la muchedumbre reaccionó tributando á Nasi, calurosísimas ovaciones.

Accidente de tranvía

ROMA, Mayo 5 — Informan de Nápoles que con motivo del descarrilamiento de un coche de tranvía, que recorría la subida Salvator Rosa, quedaron heridas siete personas que iban en un carro que dicho coche embistió.

Disturbios en Jesi

ROMA, Mayo 5 — Comunicaciones de Jesi, anuncian que esta tarde ocurrieron en dicha ciudad graves desórdenes con motivo de un violento choque habido entre una comitiva de católicos y otra de democráticos.

Estos intentaron invadir á la catedral y trabaron una larga lucha con la fuerza pública que les cerró el paso, resultando heridos en el tumulto unos 20 manifestantes y 4 carabineros, uno de éstos de mucha gravedad.

La fuerza pública arrestó á un centenar de personas y después de varias cargas, logró por fin dispersar á los dos bandos.

A pesar de todo, reina en Jesi é inmediaciones una grave agitación y se teme que los desórdenes se repitan.

Lamentable desgracia

ROMA, Mayo 5 — Dicen de Benevento que cinco niños lograron penetrar en el depósito de la fábrica de fuegos artificiales Calvano. Con lamentable imprudencia quemaron un cohete, que hizo explosión antes de que pudieran salvarse. Dos niños están muy graves; los otros tres se salvarán, pero han perdido la vista.

Robo audaz

ROMA, Mayo 5 — Dicen de Alejandría que un ladrón, que permanece desconocido á pesar de las activas pesquisas de la policía, robó del despacho del presidente de la Corte de Asises local, varias alhajas y una fuerte suma de dinero. El suceso, naturalmente, provoca risueños comentarios.

ESPAÑA

EL PRESUPUESTO DE GUERRA

Declaraciones del general Luque

MADRID, Mayo 5 — El ministro de Guerra, general Luque, hablando del presupuesto de su ministerio ha hecho declaraciones que publican los diarios de esta capital, comentándolas elogiosamente.

Según aquéllas, el total del presupuesto asciende á 225 millones de pesetas, lo que representa un aumento considerable, que se destina á las reformas introducidas en el ejército. Dijo que el gobierno adquirirá modelos de cañones para la fortificación de las costas; con estos modelos se construirá en la fábrica de Trubia, el número necesario para las fortificaciones. Los cañones serán de treinta centímetros.

El plan completo de artillado y fortificación de las costas, se llevará á cabo rápidamente y su presupuesto llega á doscientos millones de pesetas.

Para la construcción de cuarteles, parques y hospitales militares, destina el ministro la suma de ciento siete millones.

Respecto al ejército, dijo que el total de soldados permanentes será fijado en 133.000, entre ellos 50.000 destinados á Africa y anunció su propósito de fomentar el desarrollo de la volación militar y otros servicios útiles para el ejército. Agregó que trataba también de construir cuarteles para las tropas acampadas en las cercanías de Tetuán.

LA BOTADURA DEL "ALFONSO XIII"

Preparativos en El Ferrol

MADRID, Mayo 5—Comunican de El Ferrol que se ultiman los preparativos para la botadura del acorazado "Alfonso XIII", acto que promete resultar espléndido, á juzgar por la animación que reina en aquella ciudad. En los trenes de hoy llegaron numerosos invitados y muchos forasteros.

El ministro de Marina, señor Jimeno, llegó esta mañana, siendo objeto de un entusiasta recibimiento por parte de las autoridades civiles y navales. En los andenes de la estación se hallaban las tropas que rindieron al ministro los honores acostumbrados.

Desde la estación hasta la capitanía del departamento, el ministro fué acompañado por una numerosa concurrencia que le hizo objeto de entusiastas agasajos.

La ciudad presenta un espléndido aspecto. Muchos edificios se encuentran artísticamente adornados con banderas y flores. En las calles se han instalado numerosas bombillas eléctricas para las iluminaciones.

MADRID, Mayo 5—En tren especial salió esta tarde para El Ferrol la infanta doña Isabel, que, como se sabe, representará al rey en el acto del lanzamiento del "Alfonso XIII".

La infanta fué despedida en la estación por la familia real, el gobierno, las autoridades, numerosos palatinos y muchas damas.

De El Ferrol anuncian que la comisión de damas ha ultimado los preparativos de fiestas que han de realizarse en honor de doña Isabel.

El Ministro de Marina, inspeccionó esta tarde las construcciones navales y después pasó revista á la escuadra, mostrándose satisfechísimo de la disciplina observada.

Esta noche telegrafió al rey Alfonso, dándole cuenta del result

SERVICIO EXCLUSIVO PARA "LA PRENSA" DE SUS CORRESPONSALES

sible la constitución de aquellos organismos.

Esta actitud fué objeto de censuras por parte del señor García Sánchez, lo que provocó el incidente.

En honor de excursionistas portugueses

MADRID, Mayo 5 — Telegrafían de Vigo que se realizan brillantes fiestas en honor de un grupo de excursionistas portugueses.

Esta tarde una sección del cuerpo de bomberos de Oporto, llevó á cabo un simulacro de extinción de incendio, siendo aclamados por los espectadores.

Entre los excursionistas se encuentran algunos de los salvadores de los náufragos del "Veronese".

Tropas para Marruecos—Visita al monarca

MADRID, Mayo 5—La brigada de cazadores que manda el general Primo de Rivera, y que, como se sabe, se dirige á Ceuta y Larache, desfiló esta tarde ante palacio, en uno de cuyos balcones se hallaban los reyes, los cuales fueron vitoreados.

Terminado el desfile, una comisión de jefes y oficiales fué recibida por el rey, quien conversó afectuosamente con ellos.

Los militares saludaron también á la reina Victoria y á la reina madre doña María Cristina.

Nuevo comandante de Ceuta

MADRID, Mayo 5—Ha sido nombrado para el cargo de comandante general de la plaza de Ceuta, el general de brigada, García Menacho, en reemplazo del general Larrea.

La designación ha sido bien recibida en los círculos militares.

FRANCIA

LA PRÓXIMA VISITA DE ALFONSO XIII

Precauciones adoptadas

PARIS, Mayo 5 — El prefecto de policía, M. Hennion, ha dictado medidas severísimas para la seguridad personal del rey Alfonso durante su visita á Francia.

Según noticias recibidas de Montpellier, del sumario iniciado con motivo de la detención de dos anarquistas, resulta comprobada la existencia de una confabulación para asesinar al rey.

Todas las estaciones de la frontera están muy severamente vigiladas, así como los puertos por donde podrían introducirse individuos sospechosos.

EL AUMENTO DE LOS EFECTIVOS

PARIS, Mayo 5 — Se anuncia que el gobierno notificará al Parlamento que la clase militar que debía ser licenciada en el mes de Septiembre permanecerá en las filas con objeto de aumentar los efectivos militares.

El diputado Durafour interpelará al gobierno acerca de esta resolución.

EDILES MADRILEÑOS EN PARIS

PARIS, Mayo 5 — Llegaron á esta capital los delegados del ayuntamiento de Madrid enviados á esta capital con motivo de la visita del rey Alfonso.

Fueron recibidos en la estación por el presidente del concejo municipal de París, M. Galli, y los miembros de la mesa directiva del mismo, quienes dieron la bienvenida á los viajeros en honor de los cuales se organizan fiestas y demostraciones.

COMBATE EN MARRUECOS

PARIS, Mayo 5—Telegramas de Rabat confirman la noticia de un combate trabado el 29 de Abril entre la columna al mando del coronel Mangin y una importante harka de rebeldes, partidarios de Mohamed-el-Heiba.

Estos últimos fueron derrotados y sufrieron numerosísimas bajas. Los franceses tuvieron un oficial y catorce tiradores muertos y veinticinco heridos.

Inauguración de un congreso

PARIS, Mayo 5—Ha celebrado sesión inaugural el congreso de la propiedad edificada, reunido en esta capital.

Asistieron numerosos delegados.

Fallecimiento de un general

PARIS, Mayo 5—Se anuncia que falleció el general de brigada, de tropas metropolitanas, de la reserva, Henry Josep Chereutre, comendador de la Legión de Honor.

Clausura del Congreso de Estudiantes

PARIS, Mayo 5 — El presidente del Consejo de Ministros, M. Louis Barthou, presidió esta tarde la clausura del Congreso de Estudiantes.

Pronunció un discurso que fué aplaudido con caluroso entusiasmo.

En seguida fué ofrecido un "lunch" en su honor. Se hallaban presentes el ex presidente de la República, M. Egile Loubet; el prefecto de policía, M. Bennion, el ex Ministro de Instrucción Pública M. Guist'hau, y el ex subsecretario de Estado M. Besnard y numerosas personalidades universitarias.

Banquete de la Juventud Republicana

PARIS, Mayo 5 — Celebróse esta noche el banquete de la Juventud Republicana, presidido por M. Barthou, presidente del Consejo.

M. Barthou tomó la palabra en favor de la ley de servicio obligatorio por tres años, y prometió que no descuidaría ninguna de las medidas necesarias para la defensa de la escuela laica.

ESTADOS UNIDOS

LA LEY DE TIERRAS DE CALIFORNIA

SU PROXIMA PROMULGACION

NUEVA PROTESTA JAPONESA

Gran excitación en Tokío

WASHINGTON, Mayo 5 — El presidente Wilson recibió anoche por telégrafo el texto íntegro de la ley de tierras aprobada por la asamblea californiense, con las exclusiones que han dado margen á las protestas japonesas. Mr. Wilson llamó inmediatamente al doctor Bassett-Moore, consejero del departamento de Estado, á quien ordenó estudiar la cuestión desde el punto de vista internacional y de acuerdo con los precedentes que existan sobre el particular.

Mr. Wilson declaró esta mañana que no había recibido ninguna nueva protesta japonesa.

De Sacramento anuncian que el gobernador de California, Mr. Jonhson, firmará la nueva ley el 12 del presente. En los círculos administrativos y políticos del Estado se dice que sólo una gravísima eventualidad ó un referendum impedirían que el gobernador promulgase ese día la nueva ley.

Los progresistas no creen que un referendum sea adverso á la decisión de la legislatura, pues es conocido el intenso sentimiento contra los asiáticos que reina en todo el Estado de California.

WASHINGTON, Mayo 5 — Un telegrama de San Francisco de California anuncia que el gobierno de Tokío ordenó á su embajador en Wáshington, vizconde de Chinda, que presente acto continuo una formal protesta contra la actitud del Estado de California con motivo de la sanción de la ley antijaponesa. El Japón considera que los Estados Unidos están obligados á encontrar una solución favorable y decorosa á este asunto, de acuerdo con el tratado existente entre ambos países.

En los círculos oficiales de Tokío es muy comentado el deseo de los Estados Unidos de celebrar un nuevo tratado con el Japón, pero parece que el gobierno del Mikado no aceptaría ningún cambio de ideas sobre el particular mientras no se produzca la solución satisfactoria que desea en el asunto actual de California.

El profesor Takahashi, de la universidad imperial de Tokío, declaró que el Japón debe pedir inmediatamente á los Estados Unidos el derecho de ciudadanía para sus súbditos y agrega que ésta sería la única solución del problema.

NUEVA YORK, Mayo 5 — Comunican de Tokío que el pueblo de esa capital está indignadísimo contra el Estado de California. Se han realizado varios "meetings", en los cuales se adoptaron resoluciones obligando al gobierno á protestar diplomáticamente contra la ofensa inferida á los japoneses en los Estados Unidos.

La excitación es general en las principales ciudades del imperio.

NUEVA YORK, Mayo 5 — Comunican de Yokohama que el gobierno japonés contrató la construcción de tres nuevos acorazados dreadnoughts, del tipo Fuso, actualmente en construcción, para la armada de ese país, en los astilleros de Kure.

Las nuevas naves desplazarán treinta mil toneladas y estarán armadas con cañones de 37.5 centímetros, y pertenecen al programa naval de 1911-12.

NUEVA YORK, Mayo 5—Telegramas de Phoenix, capital del Estado de Arizona, anuncian que la asamblea de ese Estado adoptó una ley prohibiendo la adquisición de tierras á los extranjeros, á quienes está vedada la naturalización en los Estados Unidos.

EL CENTENARIO DE LA PAZ ANGLO-AMERICANA

Su celebración en Nueva York

NUEVA YORK, Mayo 5—El alcalde recibió hoy á los delegados británicos y norteamericanos, para la celebración del centenario de la paz entre la Gran Bretaña y los Estados Unidos, y les dió la bienvenida, en nombre de la ciudad de Nueva York.

En el gran salón de recepciones había más de trescientas personalidades.

Contestó, en nombre de los delegados ingleses, lord Weardale, agradeciendo la suntuosa recepción tributada en su honor.

Por la noche hubo un gran banquete, en el Plaza Hotel. Ofreció la demostración, en nombre de los Estados Unidos, Mr. Depew, quien, en un elocuente brindis, lamentó que, mientras en Europa algunas naciones siguen preparándose para la guerra, los pueblos del habla inglesa celebran con entusiasmo la paz de las naciones en el centenario de la concordia y amistad anglo-norteamericanas.

Muerte de un volador

NUEVA YORK, Mayo 5 — Un telegrama recibido de Akron (Ohio), da cuenta de un lamentable accidente de volación. El volador norteamericano Carlson cayó desde una altura de doscientos pies y murió en el acto.

ALEMANIA

ECOS DEL ATENTADO DE MANNHEIM

Nuevos detalles

BERLIN, Mayo 5 — Comunican de Mannheim que el gran duque Federico II de Baden, recibió numerosos telegramas de felicitación por haber salido ileso del atentado de ayer. Se sabe que el fracaso del atentado fué debido solamente á la sangre fría del gran duque, quien rechazó al agresor.

El autor del atentado se llama Jung y aunque se cree generalmente que se trata de un insano, hay quienes recuerdan que las autoridades recibieron la denuncia de la presencia de anarquistas en Carlsruhe, la capital del gran ducado de Baden, con motivo de la reciente visita del emperador Guillermo.

Los médicos que examinaron á Jung declaran que es un ebrio consuetudinario, un degenerado de pocos alcances mentales y de gran sobreexcitación nerviosa.

Lanzamiento de un acorazado

BERLIN, Mayo 5—Se efectuó hoy en los astilleros de Hamburgo el lanzamiento del nuevo acorazado "Grosser Kurfuerst". Asistieron al acto numerosos jefes de la armada y otros personajes.

Naufragio de un bote salvavidas

BERLIN, Mayo 5—Telegrafían de Helgoland que un bote salvavidas se hundió cerca de esa isla y perecieron ahogados siete marineros.

INGLATERRA

LA CUESTION SUFRAGISTA

DISCUSION DE UN PROYECTO

Continúan los desmanes

LONDRES, Mayo 5 — Mr. W. L. Dickinson, diputado liberal, propuso hoy en la Cámara de los Comunes la discusión en segunda lectura del proyecto que acuerda el derecho de sufragio á las mujeres.

Mientras tanto, las sufragistas continúan cometiendo toda clase de excesos. Hoy fué encontrada en la oficina de correos del distrito del Sudeste de esta capital una bomba de nitroglicerina que, á hacer explosión, habría hecho volar una fábrica vecina, dando muerte á doscientos obreros. La policía dice que no cabe la menor duda de que la bomba ha sido colocada por sufragistas.

Comparecieron hoy de nuevo ante el tribunal de policía de Bow Street las agitadoras sufragistas Mrs. Drummond y miss Kenney. Ambas declararon que estaban decididas á dejarse morir de hambre en la prisión y á no comparecer otra vez ante el tribunal, á no ser arrastradas por fuerza.

Fué puesto hoy en libertad provisional, contra una fianza de dos mil libras esterlinas, el dueño de la imprenta que edita el órgano oficioso de las sufragistas.

PRO VOLACION MILITAR Y NAVAL

Declaración de un almirante

LONDRES, Mayo 5 — Se realizó hoy en la Mansión House una gran reunión para invitar al gobierno á dedicar la mayor atención posible al desarrollo de la volación en el ejército y en la armada.

El almirante sir Edward Seymour pronunció un discurso, en el que expuso la importancia que la volación está destinada á tener en las guerras futuras. Estas serán probablemente de muy corta duración, á causa del perfeccionamiento de los medios de comunicación, de los gastos enormes que exigirían, y finalmente, á consecuencia del efecto terrible de las armas modernas.

La reunión adoptó una resolución en el sentido indicado por el almirante Seymour.

TRAVESIA DEL ATLANTICO EN AEROPLANO

LONDRES, Mayo 5 — El "Daily Mail" anuncia que el volador norteamericano Jack Macgee telegrafió, manifestando el propósito de atravesar el Atlántico en aeroplano. Anuncia que emprenderá probablemente el vuelo el 4 de Julio próximo.

Naufragio de un destroyer

LONDRES, Mayo 5 — Un informe recibido por el Almirantazgo anuncia que un destroyer naufragó cerca de ese puerto. No se conocen aún los detalles del suceso.

Jugadores de polo en palacio

LONDRES, Mayo 5—El rey Jorge recibió hoy en audiencia de despedida á los cuatro "capitanes" del equipo inglés de polo, que irá en breve á los Estados Unidos, con objeto de reconquistar la Copa Británica, que retienen ahora los norteamericanos. El soberano les despidió con un apretón de manos, y manifestó la esperanza de que volverían á Inglaterra trayendo el codiciado trofeo.

JAPON

Gran incendio en Hakodate — Pérdidas enormes

TOKIO, Mayo 5 — Un violento incendio estalló anoche en el puerto de Hakodate, en la isla de Yezo. Los perjuicios son enormes, pero, según la información telegráfica recibida, parece que no hubo pérdidas de vidas.

PORTUGAL

Ecos del conato de revolución

LISBOA, Mayo 5—Un centenar de oficiales superiores, subalternos, clases y soldados del, ejército y marino, y 22 civiles, acusados de estar comprometidos en el movimiento revolucionario habido el domingo pasado en esta capital, fueron sacados hoy por la madrugada de la prisión y conducidos á bordo del vapor Cabo Verde, que levó anclas en seguida y á las cuatro y media zarpó con destino al castillo de Angra do Heroismo, donde serán juzgados.

HAITI

Disturbios reprimidos

PORT AU PRINCE, Mayo 5—La elección del nuevo presidente, senador Oreste, provocó serios disturbios en esta capital; pero el nuevo gobierno los reprimió en sus comienzos, y el presidente declaró que estaba decidido á proceder con energía, para asegurar el mantenimiento del orden.

Se anuncia que un cañonero norteamericano asistirá á la ceremonia de la instalación oficial del nuevo presidente.

MEXICO

La cuestión del empréstito

MEXICO, Mayo 5 — En los círculos políticos se cree que el reconocimiento del nuevo gobierno por parte de Inglaterra facilitará la emisión del proyectado empréstito de 150 millones de pesos. Se asegura, por otra parte, que los banqueros de Londres y París están dispuestos á someter sus últimas proposiciones al gobierno, pero se sabe que las condiciones serán muy onerosas.

CHILE

LA CUESTION DEL TRASANDINO

Obras en la línea argentina

SANTIAGO DE CHILE, Mayo 5 — El "Diario Ilustrado" publica un editorial sobre el ferrocarril Trasandino por Juncal, en previsión del próximo invierno.

Hace notar las obras de defensa que se hicieron del lado argentino, mientras nada se realizó del lado chileno y lamenta la indiferencia de los poderes públicos para resolver el asunto.

Durante el invierno muchos ferrocarriles en Europa, dice que resisten las mayores dificultades, sin interrupción.

Termina con los siguientes períodos:

"Es indispensable que se estudien y se hagan las obras conducentes á evitar en lo posible vergonzosas y perjudiciales interrupciones en el Trasandino.

Algunas de ellas son fáciles y baratas. Que este año, al menos, se den pruebas de que existe el propósito de mejorar la condición de esta importante vía internacional."

CHOQUE DE UN TREN Y UN AUTOMOVIL

Varios heridos graves

SANTIAGO DE CHILE, Mayo 5—En la tarde de hoy en el ferrocarril del Volcán, servido por el batallón de ferroviarios, se produjo un grave accidente.

Un automóvil en que iban el contador y varios oficiales, chocó con un tren.

Del encuentro resultaron varios heridos graves.

Están heridos en una pierna el teniente de ferroviarios Tejeda y un caminero, y con contusiones internas el "chauffeur" del automóvil.

Este chocó contra el tren, que se hallaba detenido en la estación, en un puente alto.

Los servicios del batallón de ferroviarios son inmejorables.

EL FERROCARRIL DE ARICA Á LA PAZ

SANTIAGO DE CHILE, Mayo 5—Mañana se reunirá la comisión conservadora para considerar el mensaje del Ejecutivo por el cual pide autorización para que los ministros de Relaciones Exteriores é Industrias puedan abandonar el territorio de la república con motivo de la inauguración del ferrocarril de Arica á La Paz.

El escritor Ugarte

SANTIAGO DE CHILE, Mayo 5—Al escritor argentino, señor Manuel Ugarte, se le ofreció un almuerzo en la quinta Normal y un banquete en el Club Unión.

PERU

ANULACION DE ELECCIONES

LIMA, Mayo 5 — Circula el rumor de que la junta escrutadora anulará las elecciones de senadores y diputados de Lima.

Se dice que el señor Roberto Leguía renunciará la vicepresidencia, y que el congreso elegirá al general Eléspuru, en su reemplazo.

Los crímenes de Putumayo

LIMA, Mayo 5 — El viernes se embarcó en La Paz, con destino á Lima, Armando Normand, acusado de participación en los crímenes del Putumayo.

La extradición la pidió el gobierno peruano.

El general Montes

LIMA, Mayo 5 — El futuro presidente de Bolivia, general Montes, visitó la escuela militar y hoy hará una excursión en tren especial á Río Blanco.

BOLIVIA

ELECCIONES PRESIDENCIALES

Primeros resultados

LA PAZ, Mayo 5 — Se llevó á cabo la elección de presidente y vices primero y segundo de la República.

Para el primer cargo el general Montes obtuvo en esta ciudad 4.525 votos, para primer vice, el doctor Camacho 4.444 y para segundo el doctor Carrosco 3.926.

La elección fué tranquila.

Aún no se tienen detalles del acto electoral en las provincias, pero se sabe que en todas partes se ha votado dicha fórmula casi sin oposición.

Mañana se efectuará la elección de senadores y diputados.

BRASIL

LAS CANDIDATURAS PRESIDENCIALES

Renuncia del ministro de hacienda

COMPLICACIONES POLITICAS

RIO DE JANEIRO, Mayo 5 — Se realizó anoche en Bello Horizonte, capital del Estado de Minas Geraes, una reunión del directorio del partido Republicano, á fin de resolver respecto de las candidaturas que se propician para la presidencia de la República.

Asistió el presidente del Estado y otras notabilidades políticas, y se decidió por unanimidad no aceptar ni adoptar, como se pretendía, la candidatura del general Pinheiro Machado, presidente del partido Republicano Conservador.

Debido á esa resolución, el ministro de Hacienda nacional, doctor Francisco Salles, conferenció con el presidente Fonseca y le presentó la dimisión, pero no se la aceptó.

Los diarios comentan la situación política y anuncian que en los Estados de San Pablo, Bahía, Pernambuco y Amazonas, imitarán el ejemplo de Minas Geraes.

RIO DE JANEIRO, Mayo 5—Fué reelegida la mesa del Senado del que es presidente el general Pinheiro Machado.

El ministro de Hacienda insiste en su dimisión.

Se habla de que el senador Urbano Santos lo reemplazará.

El hecho producido por los situacionistas de Minas Geraes complica mucho la cuestión política.

El doctor Salles es considerado como el jefe de aquella situación.

ASALTO DE ZINCAROS

Varias personas asesinadas

RIO DE JANEIRO, Mayo 5—Telegrafían de Bello Horizonte que una banda de zingaros asaltó el lugar Montes Claros, residencia del diputado federal Honorato Alves, y asesinaron al padre y á otras personas de la familia, saqueando la casa.

El hecho ha causado gran impresión, pues el Estado de Minas Geraes, donde ha ocurrido el hecho, es uno de los más poblados.

—Fallecieron, el capitán-teniente Mario Barreto y el señor Charles Guiney, director de la Compañía Sudamérica.

Viaje de instrucción

RIO DE JANEIRO, Mayo 5—Partió en viaje de instrucción el buque-escuela "Benjamín Constant".

Tocará en Pernambuco, Pará, Barbados, Habana, Nueva York y varios puertos europeos.

PARAGUAY

LA PEREGRINACION URUGUAYA

Agasajos de los periodistas

ASUNCION, Mayo 5—En una reunión de periodistas efectuada anoche, después de un cambio de ideas, se resolvió nombrar una comisión que irá á Encarnación á recibir á los peregrinos uruguayos, compuesta del doctor Antolín Irala, Rodríguez Alcalá y Luis Freyre Estévez.

Se designó otra comisión que les dará la bienvenida en la estación Central, compuesta de los doctores Manuel Domínguez, Cecilio Báez, Antonio Sosa é Ibarra Legal.

En breve se efectuará otra reunión para resolver la forma de exteriorizar mejor los sentimientos de los periodistas y escritores nacionales á los colegas uruguayos.

En varios pueblos situados sobre la línea férrea, por donde pasarán los peregrinos, se preparan grandes fiestas, distinguiéndose entre aquéllos el de Pirayú, que ofrecerá un lunch á la prensa, en la casa que habitó el general Díaz.

La colectividad uruguaya celebró una reunión á fin de tomar una resolución sobre la forma en que se asociará á las fiestas que se efectuarán con motivo de la venida de sus compatriotas.

Desde ahora se adhieren á las fiestas y designaron una comisión que se encargará de representar á la colectividad en los diferentes actos que se efectuarán.

El río Paraguay

ASUNCION, Mayo 5 — Desde Villa Concepción hasta Humaitá, las aguas del río Paraguay se encuentran estacionarias, lo cual hace presumir que tienden á bajar.

El ex jefe de policía García

ASUNCION, Mayo 5—El señor Elías García, que desempeñó el cargo de jefe de policía de esta capital durante el gobierno del partido Cívico, en la presidencia del general Ferreira, ha estado conferenciando con el presidente de la República y con el jefe de policía, quienes han prometido al compatriota que regresa después de cinco años de ausencia, las más absolutas garantías.

El señor García se muestra muy bien impresionado de los mandatarios aludidos, y ha hecho conocer su agradecimiento por la amabilidad usada con él.

REPUBLICA ORIENTAL

LA REFORMA CONSTITUCIONAL

Manifestación nacionalista

MONTEVIDEO, Mayo 5 — Se sabe que la manifestación nacionalista contra los proyectos reformistas del presidente de la República, se realizará la noche del sábado próximo.

Promete asumir proporciones imponentes.

Concurrirán á ella todos los clubs seccionales nacionalistas llevando sus banderas y estandartes.

Figurarán también en la columna ocho bandas de música y algunos núcleos que llevarán grandes lienzos desplegados, conteniendo inscripciones como estas: "Viva la patria, tiranos temblad!, Patria para todos!, Vivan las instituciones!" y otras alusivas al acto que se llevará á cabo.

Encabezarán la columna de manifestantes conocidas y prestigiosas personalidades del partido y abrirán la marcha fuertes contingentes á caballo, que vendrán de Colón, Sayago, Unión, El Cerro, Santa Lucía y otros pueblos cercanos.

La manifestación desfilará por frente al Club Nacional, desde cuyos balcones harán uso de la palabra los miembros del directorio y otras autoridades y partidarios.

Los manifestantes se congregarán luego en la explanada de la dársena donde se pronunciarán discursos contra la proyectada reforma del Ejecutivo colegiado.

En las filas del nacionalismo se nota verdadero entusiasmo para asistir á la manifestación.

LOS TERRENOS DE LOS POCITOS

Dictamen del fiscal de gobierno

MONTEVIDEO, Mayo 5—Esta tarde celebró una conferencia con el presidente de la República el fiscal de gobierno doctor Luis Varela.

Se expidió la denuncia formulada ante el gobierno, tendiente á probar que en la playa de Los Pocitos hay una importante franja de terrenos circunvecinos que constituyen bienes de perfecto uso público, inocupables é imprescriptibles, y que usufructúan particulares.

El doctor Varela, en una vista contundente, da toda la razón á los denunciantes, y demuestra que de los documentos acompañados y de los datos suministrados por la dirección de topografía del ministerio de Obras Públicas, queda perfectamente probado que nunca salió del dominio del Estado la zona denunciada.

Como resumen de sus premisas, el doctor Varela llega á la conclusión de que debe mandarse deslindar toda la zona indebidamente ocupada.

Una vez hecho el deslinde, se debe emplazar á todos los que resulten ocupantes sin título fiscal, para que comparezcan dentro de un plazo prudencial que se fije, á fin de que hagan sus proposiciones de arreglo, bajo apercibimiento de lo que hubiere lugar.

Concluye el fiscal diciendo que una vez concertados los arreglos á que se refiere, debe solicitarse la autorización legislativa para ultimarlos, pues sólo una ley puede autorizar la enajenación de terrenos de uso público, como son los que están en discusión.

Este asunto está llamado á tener gran resonancia y dará lugar á importantes pleitos, pues se trata de valiosísimos terrenos, en los que se levantan hermosos chalets y grandiosos edificios, entre otros, el lujoso hotel del balneario de Los Pocitos, de propiedad de la empresa La Comercial.

—El tiempo es muy variable.

LA PEREGRINACION AL PARAGUAY

Partida del crucero "Uruguay"

MONTEVIDEO, Mayo 5 — Partió esta noche para la Asunción el crucero "Uruguay", que lleva á su bordo á los miembros de la comisión parlamentaria, señor Julio María Sosa, Joaquín C. Sánchez, Eugenio M. Martínez Thedy y al secretario de la misma señor Fermín C. Yereguy.

Con la delegación partió la banda del regimiento Blandengues Artigas y un destacamento de ese cuerpo, para hacer guardia de honor en el paraje donde murió Artigas. Los representantes llevan consigo una espléndida corona de bronce para depositar en la estatua de la libertad en la Asunción, como ofrenda á los héroes paraguayos.

La comisión directiva del Centro Militar y Naval, designó á los jefes y oficiales que deben representar al ejército y la marina en la peregrinación patriótica iniciada por el Club Juventud Salteña, que es un tributo á la memoria del general Artigas, en prueba de afecto del pueblo paraguayo.

Esa delegación está constituída por el coronel doctor Luis Fabregat, el capitán José Novales Fernández, los tenientes de navío Juan E. Beleche, y Tomás Rodríguez.

EL ARRENDAMIENTO DE LA ISLA GORRITI

Propaganda para la fortificación

MONTEVIDEO, Mayo 5—El capitán de navío Jorge Bayley, publica un extenso artículo elogiando la actitud del senador doctor Jacobo Varela Acevedo, durante la discusión en el Senado del asunto relativo á la concesión de la isla Gorriti á una empresa pesquera.

El capitán Bayley hace suyos los argumentos aducidos por el senador Varela, que conocen los lectores, para combatir ese proyecto.

Llega á la conclusión de que lo que debe hacerse en aquellas costas, son fortificaciones, no pesquerías.

"Conceder la isla Gorriti, dice, por el término de un cuarto de siglo, á una empresa particular, en vez de fortificarla como uno de los más fuertes baluartes de la soberanía nacional, sería cometer un delito de lesa patria".

ABSTENCIONES EN LA INSCRIPCION

MONTEVIDEO, Mayo 5 — La apertura de los registros cívicos que se realizó ayer, se inició en la forma que se preveía.

Se efectuaron 236 inscripciones, con la circunstancia de que no se instaló la mesa inscriptora de una sección, y en otra no hubo inscriptos.

De estas 236 inscripciones, correspondieron 197 á los colorados, 20 á los nacionalistas, 10 á los socialistas, cinco á los católicos, uno á los liberales.

Se contaron tres inscriptos clasificados como dudosos.

Los nacionalistas, que en muchas secciones constituyen la mayoría, no concurrieron á inscribirse.

GRAN MORTANDAD DE HACIENDAS

MONTEVIDEO, Mayo 5—Va asumiendo proporciones alarmantes la creciente mortandad de ganados.

Las haciendas disminuyen continuamente, debido al exceso de lluvias, las que producen en los pastos malos la garrapata, que trae por consecuencia la tristeza.

En algunas estancias la mortandad se produce con un término medio de doce reses diarias.

La escasez de ganado es cada día mayor, y causa la carestía de la carne.

LOS DESTROZOS DEL TEMPORAL

MONTEVIDEO, Mayo 5 — Llegan noticias del interior cinunicando detalles de los importantes destrozos causados por las lluvias torrenciales de los últimos días.

Las inundaciones de los campos y haciendas y los desbordamientos de los ríos, inutilizaron varios puentes, quedando interrumpidas las comunicaciones.

El gobierno resolvió desechar el pedido de una fuerte casa comercial de esta plaza referente á la exoneración de derechos de cuatrocientos cajones de sarnífugos.

ARRESTO DE ELEMENTOS AVANZADOS

MONTEVIDEO, Mayo 5—Confirmando la noticia que adelanté el mismo día que se efectuó la manifestación de los elementos avanzados, conmemorativa del 1.° de Mayo, se sabe que el fiscal de instrucción, ante los hechos criminales desarrollados durante ese acto, solicitará la prisión, como medida preventiva, de los miembros de la comisión de la Federación Regional, organizadora del "meeting" que tan pésimos recuerdos dejó en su recorrida.

Hará responsable á dicha comisión de los daños y perjuicios causados, así como del delito de desacato á la autoridad.

El proyecto de divorcio — Impuesto de cabotage

MONTEVIDEO, Mayo 5—Se afirma que el proyecto de divorcio "ad libitum", tiene mayoría asegurada en la Cámara de Diputados.

—Algunas agencias marítimas iniciaron gestiones ante el Poder Ejecutivo, en el scentido de que se les exonere del pago del impuesto al cabotaje.

Se sabe que el gobierno no hará lugar á ese pedido.

Estudios escolares chilenos

MONTEVIDEO, Marzo 5—Se encuentra en Montevideo el señor Guillermo Martínez, ilustrado miembro del magisterio chileno, quien por encargo de su gobierno visitará los principales establecimientos de educación de América y Europa, gira en la que empleará varios años.

Sociedades cooperativas

MONTEVIDEO, Mayo 5 — El Ministro de Hacienda tiene pronto el proyecto de ley sobre créditos populares para el fomento de las sociedades cooperativas de producción y consumo.

Dico proyecto será enviado la semana próxima con su respectivo mensaje á la consideración del cuerpo legislativo.

El ministro del Interior

MONTEVIDEO, Mayo 5—Repuesto de la enfermedad que lo aqueió últimamente, reanudó hoy sus tareas el ministro del Interior, doctor Viera.

Colonia educacional — Fusión de sociedades españolas

MONTEVIDEO, Mayo 5 — El Poder Ejecutivo pasó un mensaje á la asamblea general adjuntando un proyecto de ley por el cual se solicita autorización para tomar de rentas generales la suma de cien mil pesos destinada á las obras á construirse en la colonia educacional de varones de Suárez.

—El gobierno reconoció personería jurídica á los dos grupos en que se dividé la sociedad Unión Española de socorros mutuos, al solo efecto de fusionarse con la asociación Española primera de socorros mutuos.

Ausentismo legislativo

MONTEVIDEO, Mayo 5 — Se repitió hoy la ausencia de la mayoría de los legisladores del recinto parlamentario, por cuyo motivo no pudo celebrar sesión el Senado.

CORDOBA

FALLECIMIENTO DEL SEÑOR ACHAVAL

CORDOBA, Mayo 5 — Falleció el señor Justiniano Achával, uno de los elementos más representativos y respetables de esta sociedad.

Carecía de título profesional, pero sus opiniones jurídicas eran consultadas y oídas, pues gozaba de verdadera autoridad.

Espíritu bondadoso, se conquistó simpatías y prestigios.

Como jefe de familia, fué un modelo.

Esquivó las posiciones públicas, y sólo aceptó las funciones de sacrificio.

Se distinguió en el directorio del Banco de Córdoba, al cual pertenecía desde hace muchos años y en cuyo cargo le há sorprendido la muerte.

El sepelio de sus restos se efectuó esta tarde; resultó una imponente demostración de duelo.

La muerte del señor Achával enluta á numerosas familias, entre otras, las de Deheza, Novillo, Cáceres, Escalera, Garoía, Montaño, Allende, Posse, Julio Maldonado, Portela, Funes, Benigno Acosta, Ferrari, Rueda y Félix Paz.

CONSEJO SUPERIOR UNIVERSITARIO

CORDOBA, Mayo 5 — Celebró sesión el consejo superior universitario.

Resolvió proponer al ministerio al doctor Luis G. Martínez Villada, é ingeniero Félix Vázquez Denovo, para las cátedras de literatura y física, que fueron sacadas á concurso.

Acordó también elevar la terna correspondiente para la provisión de la cátedra de ferrocarriles, vacante por fallecimiento del ingeniero Manuel E. Río.

EL PROYECTO DE LEY ELECTORAL

CORDOBA, Mayo 5—Se ha dado á conocer hoy el proyecto de ley electoral sometido á las Cámaras.

Contiene varias modificaciones á la ley nacional y á la que rige actualmente en la provincia.

Se hará con la base de los registros militares.

Entre otras modificaciones, figura la supresión del cuarto reservado para votar y la exigencia de una libreta cívica, á los efectos del sufragio, sin perjuicio de la exhibición de la libreta obligatoria del enrolamiento.

En general, se cree que mejor sería mantener las cosas como están, al amparo de la ley nacional 8871, que ofrece más amplias garantías, como el secreto absoluto del voto, un tanto convencional en el proyecto presentado, en sustitución de aquélla.

El comité de la Unión Cívica Radical

CORDOBA, Mayo 5 — Hoy se reunió el comité de la Unión Cívica Radical de la provincia y dió entrada á todos los asuntos pendientes desde el último período ordinario.

Resolvió borrar del registro del partido á los radicales denominados principistas y abordó la reorganización general de las autoridades, después de lo cual pasó á cuarto intermedio hasta el miércoles.

Probablemente se resolverá acometerla de inmediato, durante los cinco meses que faltan para el término del mandato del actual comité, á fin de incorporar el mayor número de adherentes posible.

El nuevo comité se instalará el 1.° de Octubre y durará en sus funciones tres años, según la carta orgánica últimamente acordada.

Demostración á realizarse

CORDOBA, Mayo 5 — El 14 del corriente el viejo educacionista señor Manuel Van Gelderen será objeto de una demostración por las escuelas de la capital con motivo de cumplir en ese día sus sesenta años en el magisterio.

Se colocará un retrato del anciano profesor en la sala de sesiones del Consejo de Educación. Al acto concurrirá una delegación de alumnos de cada escuela, acompañados de sus directores respectivos.

Asamblea del comercio — Actitud incorrecta de la policía

VILLA MARIA, Mayo 5 — Se reunió anoche en el local Eden, la asamblea del comercio de ésta, presidida por el señor Antonio Bonadero.

Se tomó la siguiente resolución: Nombrar una comisión de seis personas, para la redacción de los estatutos y del proyecto que deberá ser presentado el domingo para la aprobación de la asamblea.

En la misma se nombrará la comisión directiva efectiva.

—A pedido del jefe de la estación, fueron ayer detenidos dos sujetos, presuntos autores de un robo efectuado en Morrison.

Una vez que estuvieron en la comisaría fueron puestos en libertad, por haber declarado los detenidos que su prisión era debida á que subieron al tren sin boleto y sin tener dinero, para pagar, lo que correspondía.

Cuando llegó el jefe á formular su denuncia, los presos estaban en libertad y ya no fué posible tomarlos nuevamente.

ENTRE RIOS

LOS DIPUTADOS OPOSITORES

La intervención del gobierno en la política

MANIFIESTO AL PUEBLO

ROSARIO DE TALA, Mayo 5—Se efectuó ayer la proyectada reunión de diputados opositores con el propósito de fijar su actitud ante la probable intromisión del gobierno en la lucha electoral y el empeño que demuestra en obstruir la libertad del comicio, negándose con la mayoría legislativa á sancionar las reformas electorales.

A la reunión que tuvo lugar en la casa del diputado Parodi, concurrieron los diputados Victorica, López, Ruiz, Muesca, Jáureguiberry, Urquiza, Aguerre, Vela, Tabossi y Paridio.

Después de varias deliberaciones se resolvió dirigir un enérgico manifiesto al pueblo, condenando la actitud del gobierno é incitándole á que sin distinción de colores políticos se agrupe en torno de los candidatos proclamados por el partido Radical.

Se obsequió con un banquete á la representación opositora, como demostración de aplauso á su acción legislativa.

Ofreció la demostración el doctor Panizza, siguiéndole en el uso de la palabra casi todos los presentes.

Los ánimos, á juzgar por el tono de los discursos pronunciados, se encuentran excitados en contra del gobierno.

La representación opositora regresó á sus respectivos departamentos, conviniendo antes concurrir en masa á la manifestación que el partido Radical del departamento Uruguay realizará en aquella ciudad el 25 del corriente, como una demostración de los elementos con que cuenta.

Escuela sin dirección — El nuevo comisario

CHAJARI, Mayo 5 — Se comenta desfavorablemente el abandono en que se halla la escuela Alvarez Condarco, después del retiro de su director, el profesor señor Jacinto Moya, pues la citada institución educativa se encuentra desde hace varios días á cargo de un personal sin preparación suficiente.

La dirección general de enseñanza de la provincia no debía retardar mayor tiempo el nombramiento de un director para ese establecimiento, haciéndolo en una persona que llene las aspiraciones de la superioridad y la de los padres de los educandos que concurren al mismo.

—Desde hace varios días se encuentra en ésta el señor Dionisio Gómez, quien viene á hacerse cargo de la comisaría local.

El pueblo ha recibido con agrado este nombramiento.

Organización de comités — Viajero

CHAJARI, Mayo 5—Con motivo de la llegada del presidente del comité central del partido Radical del departamento, se ha dado comienzo á la organización de los comités correspondientes á esta circunscripción.

—Se encuentra en ésta el hacendado de este departamento, señor Adriano Siburu.

Demostración á un juez — Los caminos — Precio de la carne

VICTORIA, Mayo 5—Partió para Paraná el Dr. Cipriano Ruiz Moreno, juez de primera instancia de este departamento, designado para desempeñar igual cargo en aquella ciudad.

Se le despidió con un banquete, haciéndosele entrega de un cronómetro y un pergamino.

—Llovió torrencialmente, quedando los caminos casi intransitables.

—El precio de la carne subió á cincuenta centavos el kilo.

JUJUY

REORGANIZACION DE UN COMITE RADICAL

La acción del interventor

SAN PEDRO, Mayo 5 — Los principales

cando 45.831 pesos moneda nacional y 1.601 pesos oro.

El movimiento de buques en el puerto ha sido el siguiente: entraron del extranjero 45 buques y salieron para el extranjero 43.

Procedentes de puertos argentinos entraron 140 buques y salieron 117.

—Apareció el semanario del gremio obrero La Fraternidad.

—Estuvo muy concurrida la velada literaria musical auspiciada por la filantrópica sociedad Copa de Leche.

—Se encuentra gravemente enfermo el doctor Andrés Demarchi.

Nuevo teatro

CORRIENTES, Mayo 5 — Para fines de Mayo próximo quedará completamente terminado el teatro que hace construir el señor Carlos M. Dodero en ésta.

La sala tendrá capacidad para 350 plateas, 80 tertulias balcón, 48 palcos y 300 cazuelas.

El paraíso tendrá capacidad para 300 personas.

TUCUMAN

LA CAMARA DE DIPUTADOS SIN "QUORUM"

Manifestación del gobernador

TUCUMAN, Mayo 5—Por falta de "quorum" no se reunió la Cámara de Diputados.

El doctor Padilla ha manifestado que está dispuesto á no provocar en ninguna forma las disidencias entre los grupos que forman el conglomerado situacionista.

"Yo sé, dijo, que fatalmente se producirá un choque cuando se aproxime el período electoral, pero haré cuanto esté en mí por no precipitar los acontecimientos.

Es creencia general que dentro del mismo oficialismo, no tardará en producirse el cisma.

Los constitucionales están sumamente resentidos con su correligionario el doctor Pedro Cossio, quien ha "evolucionado" hacia el oficialismo.

Se ha hablado hasta de expulsarle de las filas del partido.

El descontento de los magistrados—El asunto del consejo de educación.

TUCUMAN, Mayo 5—Se habla de nuevas renuncias de algunos miembros de la judicatura, á causa de los últimos nombramientos de jueces.

Los magistrados que creen haber sido postergados, han hecho manifestaciones de protesta. Entre ellos, figuran los doctores Pavesi, López y Aráoz.

—Va perdiendo su interés el asunto del consejo de educación, que ya ha dejado de ser tema de actualidad.

La comisión legislativa, aún no se ha pronunciado.

SANTIAGO DEL ESTERO

ABANDONO DE UN EDIFICIO PARA ESCUELA

Fondos sin emplearse

SANTIAGO DEL ESTERO, Mayo 5—La prensa local critica el estado de abandono en que permanece el edificio á medio construir y que bajo el nombre de escuela Centenario, está destinado á perpetuar el primer centenario de nuestra independencia.

En ese edificio se han gastado ya más de 200.000 pesos y su estado de abandono es tal, que según los informes publicados, han comenzado á desaparecer por ser robados, los materiales sin que autoridad alguna se preocupe de cuidarlos.

¿Qué hacen los representantes de Santiago en el Congreso?, preguntan los diarios, para que ese edificio se termine.

La comisión del centenario, por gestiones del doctor Dámaso Palacios, destinó 700.000 pesos para ese edificio, de los cuales se han gastado 200.000 pesos.

De los 500.000 restantes no se sabe nada.

Edificio del colegio nacional

SANTIAGO DEL ESTERO, Mayo 5—Un sobrestante del ministerio de Obras Públicas de la Nación, ha dado principio á realizar algunas reparaciones en el edificio del colegio nacional con los fondos destinados para ese objeto.

NEUQUEN

ESCRUTINIO DE LAS ELECCIONES

Concejales, jueces de paz titular y suplente reelectos

NEUQUEN, Mayo 5—Se verificó ante un numeroso público, el acto del escrutinio de las elecciones municipales, de juez de paz titular y suplente.

Fueron aceptadas las actas de tres mesas, resultando perfecto el acto realizado.

Sufragaron 290 ciudadanos, saliendo electos, por la mayoría, por dos años, los concejales reelectos Abel Chanetón y Francisco Arrazola, y por la minoría, Enrique Carro con 162, 165 y 119 votos, respectivamente.

El juez de paz titular, como igualmente el suplente, señor Miguel Mango y Vicente Radonich, fueron reelectos con 183 y 171 votos, respectivamente.

Ambos bandos reconocen la seriedad del acto electoral.

RIO NEGRO

Viajeros—Nuevo servicio de luz eléctrica

SAN ANTONIO OESTE, Mayo 5—De Chubut pasaron en automóvil los ex gobernadores de ese territorio doctores Ruiz Guiñazú y Maíz.

—Después de haber terminado los estudios del canal de Choele Choel á San Antonio, se embarcó hoy en el vapor "Quintana", el jefe de la comisión, ingeniero Gisoda, quien fué despedido anoche por un grupo de amigos.

Al despedirse de éstos, hizo votos por la pronta ejecución de esa obra, destinada á irrigar 250 mil hectáreas.

—Partió para ésa en su automóvil, el presidente de la municipalidad de Trelew, señor Pecoraro, acompañado de su familia.

—El 25 de Mayo será inaugurado el nuevo servicio de luz eléctrica.

ACTUALIDAD

Actualidad política jujeña

Las informaciones de Jujuy están contestes en que las diversas agrupaciones políticas se hallan de acuerdo en no disputar á la intervención federal la amplitud de sus facultades, y al ésta resuelve convocar á elecciones de electores de gobernador y diputados como deberá resolver, anula las anteriormente realizadas y elimina á los viejos legisladores, acudirán á los comicios, dispuestos á realizar el mayor esfuerzo posible en favor de sus respectivos candidatos. Considerando seguro que el interventor dispondrá la renovación total de ambos poderes como un acto de elevada justicia política y una satisfacción á la opinión del país, los comités se encuentran entregados á la tarea de organizar sus elementos y conquistar prosélitos.

Tan rara es, en nuestras provincias la perspectiva de una elección libre, que, cuando la oportunidad se presenta, los ciudadanos deben sentirse anhelosos de ejercitar sus derechos, sin temor de ser oficialmente corregidos ni de que el fraude desnaturalice el fallo de la voluntad popular. A Jujuy no se le deben haber presentado lances semejantes en cuanto lleva de vida constitucional; es posible que éste sea el único hasta municipal, al [illegible] de familia, la fecha, y eso explica, aun prescindiendo de los apasionamientos propios de toda lucha democrática, el que nadie quiera quedar rezagado y todos aspiren á conquistar por sus cabales la victoria.

No sucedería así, si las elecciones hubieran de ser presididas por un gobernador local, fuese cual fuese su nombre y filiación, porque los ciudadanos están en las provincias duramente aleccionados por la experiencia y saben que si sus mandatarios son pródigos en promesas y garantías verbales, tienen débiles la voluntad y la memoria á punto tal, que jamás cumplen en materia electoral lo que prometen. El entusiasmo y fe de los jujeños se justifican por la calidad del interventor que, con arreglo á la tradición fundada en Santa Fe, es el mismísimo Presidente de la República, cuyo programa de gobierno se resume en la libertad y pureza del sufragio.

Tocará en suerte á Jujuy ser la segunda, entre sus catorce hermanas, que pueda, durante la actual administración nacional, tener mandatarios elegidos por la mayoría, lo cual bastará para abrir un período de tranquilidad político-social y de corrección administrativa, rompiendo la funesta escuela de los gobiernos oligárquicos, de las legislaturas unánimes y de los funcionarios irresponsables. No ganará, únicamente, en el orden interno, puesto que hasta su representación en la alta Cámara nacional, origen del conflicto á dilucidar, vendrá dignificada por un nombramiento emanado de legisladores realmente elegidos por el pueblo y podrá invocar un mandato impuesto de acuerdo con el espíritu y la letra de la Constitución federal.

Razonamos así, pensando que el representante del doctor Sáenz Peña ha de ceñirse en todo y por todo al programa de imparcialidad sostenido por el Presidente en el caso de Santa Fe y en las dos elecciones metropolitanas por él presididas. Y si ese programa es cumplido escrupulosamente en Jujuy, aquel pueblo y con él la República, deben felicitarse de que el pleito de las senaturías, sobrepasando la medida de la tolerancia pública, nos haya aproximado á un desenlace que hace esperar mejores días para aquella apartada región de la patria. El exceso del mal habría hecho desbordar la copa.

Alentados por la grata esperanza de que el interventor hará honor á su cometido y á la confianza en él depositada por el primer magistrado, incitamos á los partidos de Jujuy á no desmayar en su empeño de darse buenos mandatarios. La provincia es relativamente pequeña, y el esfuerzo para arribar á los comicios no será abrumador de ninguna manera. Vuelen, respétense mutuamente y anticipen el propósito de acatar el veredicto del comicio, por mucho que él pudiera desvanecer ilusiones. Por fuerza ha de haber vencidos y vencedores, pero si la victoria es obtenida en buena lid, sin fraude, sin corrupción y sin violencia, la derrota no deshonra, porque los únicos ganancios son las instituciones y el Estado.

En la alborada de su liberación que conceptuamos próxima, enviamos á los jujeños nuestra más franca palabra de aliento.

Municipios santafecinos

Después de agitado debate, el Senado de Santa Fe sancionó un proyecto de ley, por el cual se concede municipalidad electiva á los centros que tengan determinado número de habitantes. El proyecto triunfó por gran mayoría, pero fué rudamente combatido, argumentándose que los centros rurales no están capacitados para ejercer eficazmente el gobierno propio.

Al inaugurar su administración, el doctor Menchaca expresó el deseo de que los pequeños vecindarios eligieran á sus autoridades edilicias, pero en una forma indirecta; proponiendo candidatos, de los cuales haría el gobernador los nombramientos. Al efecto, se dieron instrucciones á los jefes políticos y el ensayo se verificó en algunas partes; luego cayó en desuso el novísimo sistema, y, á pesar de que varios pueblos quisieron acogerse á sus beneficios, la demanda fué desestimada, ó, cuando menos, no recibió respuesta favorable. No hace mucho tiempo, uno de los partidos de oposición reclamó por falta de cumplimiento de la promesa, oportunidad en que nos ocupamos del asunto, y aconsejamos satisfacer el legítimo anhelo de la opinión.

El proyecto triunfante en el Senado y que esperamos sea convertido en ley, para bien de la provincia, despoja al poder administrador de la facultad de nombrar las comisiones de fomento y entrega á los vecindarios la dirección de los propios destinos. El solo hecho de que un gobierno abandone una prerrogativa que pone á su disposición la enorme influencia de los administradores municipales, depone en favor de sus propósitos; no se abandonan esos resortes cuando se pretende utilizarlos en pro del partido sobernante ó en perjuicio de sus adversarios; ponerlos en manos del pueblo, equivale á entregar á éste el acta de su capacidad.

El argumento de incapacidad cívica de los distritos rurales, con que se ha combatido el proyecto, no nos parece de fuerza, tratándose de provincia tan culta como la de Santa Fe; más eficaz sería el de la dificultad de arbitrar recursos en aldeas de 250 habitantes, incluídas en la franquicia, pero aun este flaquea, si se observa que el mismo tropiezo existe para los ediles de nombramiento administrativo. Con los fondos de que disponen las comisiones de fomento, pueden gobernar los elegidos en comicios libres. Por otra parte, siendo una verdad fuera de controversia la de que los municipios son la escuela primaria de la democracia, es en ellos donde deben aprender la cartilla quienes se inician en la vida pública.

Todo es relativo; ni los recursos ni las necesidades de un centro con medio centenar de familias tienen parangón posible con los de una verdadera ciudad, como no es comparable la casa mayorista con el humilde almacén de campaña ni un convoy férreo con la primitiva tropa de carretas; pero la carreta y el ferrocarril, el "boliche" y el gran comercio, la metrópoli y la ranchería, plantel de un futuro pueblo, necesitan dirección, administración, presupuesto. Nadie más habilitado que los interesados para elegir á los administradores del patrimonio común. Si se equivocan, el error les aleccionará; los perjuicios que él les irrogue les enseñarán á precaverse.

La supuesta falta de preparación del pueblo, viene siendo explotada desde tiempo inmemorial por los gobiernos electores; por eso se sustituyeron á los ciudadanos en el comicio, considerando que la competencia empezaba y concluía dentro de los dominios oligárquicos. El pueblo ha desautorizado de la manera más formal el deprimente prejuicio en cuantas oportunidades—muy escasas por desgracia—se le han presentado de votar con libertad y sin temor al fraude. Se nos ocurre que los pequeños municipios santafecinos desautorizarán, en igual forma, los pesimismos con que su autonomía ha sido combatida.

Si el plausible proyecto recibe sanción definitiva, la provincia de Santa Fe habrá dado un paso avanzado que la distinguirá, y los ciudadanos tendrán un campo de acción cívica, vastísimo y fecundo. Para obtener de él todo el fruto posible y deseable, será menester que las agrupaciones en que la opinión se divide no confundan las cuestiones políticas con los asuntos que sólo atañen á la vida municipal, [illegible]

La reforma de la legislación

La apertura del 52.° período legislativo que tendrá lugar en la fecha, encuentra la misma corriente de opinión que se inició hace varios años para acentuarse en el pasado, y cuyo anhelo, es la reforma de las leyes más importantes de la Nación.

El código mercantil, en la parte que se refiere á las quiebras, sigue siendo objeto de la preocupación del comercio, que solicita la reforma de algunas de sus prescripciones. Ese deseo se exteriorizó el año pasado, en los proyectos que fueron presentados por el P. E., por varios diputados y por la Liga de Defensa Comercial; pero, á pesar de que las diversas iniciativas, concuerdan en el propósito de conservar como idea fundamental el principio de la ley en vigor, por el cual, la solución de las cuestiones queda librada principalmente á los mismos comerciantes interesados, la comisión de la Cámara de Diputados, no ha expedido todavía el informe correspondiente.

La reforma del Código Penal, que se posterga año tras año, es otro ejemplo de la inacción legislativa en esa clase de asuntos. Esa actitud no tiene explicación satisfactoria, porque el rigor inhumano á que da lugar la aplicación de ciertas disposiciones de la ley, es condenado unánimemente, y puesto de manifiesto con frecuencia, por las sentencias de los magistrados, y por los casos que publica la prensa.

El Código Civil, merece igualmente la atención del Congreso, porque sin desconocer sus méritos, que no han disminuído con la acción del tiempo, es imposible negar, que las modalidades de la época á que hemos llegado, exigen que se le modifique en ciertas materias, que están legisladas en una forma que no satisface los principios de justicia, que han sido incorporados ampliamente en las legislaciones más modernas.

La modificación de la ley procesal, que rige en la capital para la justicia en lo civil y comercial, es reclamada por el foro y por los tribunales, como medio de conseguir la desaparición de ciertas prácticas perjudiciales; pero el proyecto redactado por la comisión de jurisconsultos que designó el P. E., y que fué remitido oportunamente á la Cámara, se halla en el mismo estado que los demás.

La mención de esos proyectos, á los cuales habrá que agregar en breves días, el que se refiere á los procedimientos en lo criminal, demuestra que el Congreso del nuevo período legislativo debe abordar su estudio, si su propósito es satisfacer las necesidades á que responden.

La tarea no es sencilla, pero se puede simplificar sobremanera, confiándola á comisiones especiales, compuestas por los representantes más versados en cada una de las materias de que se trate, y que á la vez sean una garantía de acierto, por el conocimiento que tengan de las diversas regiones del país.

En efecto, y como lo ha hecho notar este diario, la legislación que es adecuada para la capital y las ciudades populosas, puede ser inconveniente y perjudicial para el resto de la República. En materia comercial, la idea del proyecto del P. E., que prohibe que cada apoderado represente á más de un acreedor en las medidas preliminares del concordato, está en ese caso. Lógica, quizás, en la capital, no lo es para los ambientes en que un comercio reducido no hace práctica esa solución. Una observación análoga ha hecho LA PRENSA tratándose de la ley represiva, al demostrar que la condena condicional, institución difundida en Europa, produciría entre nosotros efectos deplorables en la actualidad, si se exceptúa su aplicación á los grandes centros.

Estos inconvenientes, propios de la tarea, no deben arredrar á los legisladores. Su deber es iniciarla con decisión y desde el primer momento, para evitar que las precipitaciones de las postrimerías del período legislativo, malogren los esfuerzos, como ocurre ordinariamente.

Encaminada la obra desde las primeras sesiones, el Congreso podrá cumplir con el país la deuda que tiene contraída, de introducir las reformas indispensables, que requieren las leyes más importantes.

VIDA CONTINENTAL

LAS ELECCIONES PERUANAS

Influencia en el país y en el exterior

Se han realizado en el Perú las elecciones para la renovación de las Cámaras legislativas, sin las grandes perturbaciones que se temían.

Desde que se inició el período electoral se venían haciendo augurios poco tranquilizadores, sobre estos comicios; pero, felizmente, sólo hay que anotar algunos incidentes aislados en Lima y Pisco. Los hechos han venido á demostrar que también en el orden político, el Perú acentúa los progresos que viene realizando en todos los órdenes de la actividad nacional, con lo que contribuye á la mayor eficacia de aquéllos.

Las elecciones de miembros del Congreso que acaban de realizarse, tienen especial significado en la vida interna y exterior del Perú, debido á las condiciones especiales en que fué elegido el presidente, señor Billinghurts, y á los hechos producidos después en el seno de la representación nacional.

El señor Billinghurts, como se recordará, fué impuesto al Congreso por el pueblo, y si aquél lo consagró para el ejercicio de la primera magistratura, no fué debido, de parte de la mayoría de sus miembros, á que tuviera sus simpatías, sino á que la opinión no habría tolerado que se hiciese otra cosa.

En estas condiciones, con una mayoría legislativa francamente adversa, el señor Billinghurts no tardó en chocar con ella, y las ruidosas incidencias á que diera lugar la aproximación de los elementos del Perú y de Chile y otras cuestiones de orden interno, determinaron la suspensión de las sesiones; de modo que desde que se recibió del gobierno el actual mandatario, puede decirse que la cooperación del poder legislativo en la administración, ha sido nula.

Según los nombres que el telégrafo trasmite de los candidatos triunfantes, éstos se encuentran más cerca del señor Billinghurts que los que cesan, de modo que le será más fácil desenvolver sus planes de gobierno.

Entre éstos se encuentra el arreglo de la cuestión con Chile, respecto de Tacna y Arica, sobre la cual se cambiaron manifestaciones cordiales entre chilenos y peruanos, que no tuvieron mayor ulterioridad, según se dijo entonces, porque para concretar fórmulas de solución el señor Billinghurts esperaba que se hiciese la renovación del Congreso, desde que en el anterior se exteriorizó la resistencia á todo acuerdo internacional sobre las bases esbozadas.

Constituído el Congreso, se renovarán las gestiones para llegar á una inteligencia sobre el delicado problema?

El interrogante es de difícil contestación, pues el hecho de que los nuevos congresales sean políticamente más amigos del señor Billinghurts que los que le precedieron, no afirma que compartan las ideas que se le atribuyen en las cuestiones con Chile, ya que la lucha electoral no se ha hecho sobre la base de un programa de política exterior.

Sin embargo, tampoco puede decirse que ésta le haya sido extraña en absoluto, pues los grupos que constituían la oposición del señor Billinghurts — que son los que predominaron en el gobierno de su antecesor señor Leguía—se significaron, como éste, por sus tendencias contrarias á tratar el asunto, como no fuese sobre la base del estricto cumplimiento del tratado de Ancón.

El punto de partida para toda labor de las cancillerías será el restablecimiento de las relaciones diplomáticas entre los dos países, que quedaron interrumpidas en la anterior administración peruana. Para esto se necesita el acuerdo del Congreso, y parece que el señor Billinghurts estaba muy distante de creer que el que lo eligió se hallaba dispuesto á concederlo.

¿Lo harán las nuevas Cámaras? Es presumible que sí, ya que no puede atribuírsele la misma disposición de dificultar la acción del gobernante que demostraron los anteriores.

Además, por el hecho de restablecerse las relaciones diplomáticas entre los gobiernos, nada se compromete sobre su actitud respecto de la solución del problema de Tacna y Arica, desde que ello sólo importa estar en comunicación, de acuerdo con los procedimientos observados por todas las naciones.

Así, pues, las elecciones peruanas, no sólo han de influir en el desenvolvimiento de la labor gubernativa, por lo que á la vida interna afecta, sino que reflejarán en el exterior un estado más satisfactorio en las relaciones que deben mantener los pueblos entre sí, y con más razón cuando se trata de estados vecinos.

APUNTES PARLAMENTARIOS

CONSTRUCCION DE CAMINOS

UN PROYECTO DE LEY

LOS ESCRIBANOS DE CORDOBA

¿Rumor de interpelación?

El diputado por Buenos Aires, doctor Gonnet, ha entregado á la secretaría de la Cámara un proyecto de ley por el cual se dispone que el Poder Ejecutivo llamará á licitación, por el término de seis meses, para la construcción de tres mil kilómetros de camino pavimentado de granito. Las condiciones de la licitación serán publicadas en los principales periódicos de las capitales de Europa y América á juicio del Poder Ejecutivo.

Serán condiciones de la construcción de los pavimentos: que se construyan en los actuales caminos generales que existen en la República; que su ancho de cordón á cordón no exceda de seis metros; que la superstructura de la calzada esté formada por trozos cúbicos de granito ó granitullo, macadam ó otro material firme; que la superstructura descanse sobre un contrapiso firme; que se construya en la forma y modo que en cada caso lo considere oportuno el Poder Ejecutivo. Las demás condiciones de nivelación, terraplenamiento, alcantarillas, puentes, movimientos de tierra, serán previstas en cada caso por el Poder Ejecutivo.

La licitación podrá pedirse por la totalidad de los caminos á pavimentarse ó por secciones á juicio del Poder Ejecutivo.

Los tres mil kilómetros de caminos á que se refiere el artículo primero serán construídos en el territorio de las provincias y en la proporción siguiente: mil kilómetros en la provincia de Buenos Aires; quinientos kilómetros en la provincia de Santa Fe; doscientos kilómetros respectivamente, en las provincias de Córdoba, Entre Ríos, Corrientes, y cien kilómetros en las provincias de San Luis, Mendoza, Tucumán, San Juan, Salta, Catamarca, Santiago del Estero, Rioja y Jujuy.

La empresa ó empresas constructoras que obtengan en la licitación la construcción de los pavimentos, estarán autorizadas á construir y explotar bajo la dirección del Estado y en los caminos á pavimentarse, ferrocarriles económicos, de los denominados Decauville ú otro sistema análogo para el trasporte de sus materiales de construcción de los caminos, debiendo ocuparse durante la época de las cosechas en el trasporte de la misma á las estaciones por tarifas mínimas que serán fijadas de común acuerdo entre el Poder Ejecutivo y la empresa; estos ferrocarriles no estarán sometidos á las disposiciones de la ley general de ferrocarriles, pero sí á las que el Poder Ejecutivo crea conveniente establecer para acordar la concesión y qué serán fijadas en el pliego de la licitación. Una vez terminado en su totalidad ó parcialmente un camino pavimentado, la empresa levantará las vías del ferrocarril económico en la parte de camino librada al servicio público. Mientras dure la construcción de un camino pavimentado, las empresas constructoras estarán exentas de abonar impuesto alguno por los materiales de construcción que introduzcan al país para dichas obras, debiendo considerarse á los efectos del trasporte interior, tanto los importados como los del origen nacional, como sujetos á la tarifa especial de que el Estado goza para esta clase de materiales en los ferrocarriles de la República.

El precio que el Estado deberá abonar á las empresas constructoras de los caminos pavimentados contra certificados de obras hechas, lo será en títulos de renta nacional oro sellado que gozarán de un interés de cuatro y medio por ciento y una amortización de uno por ciento acumulativo y á la par, títulos que deberán ser cancelados por sorteos periódicos, á cuyo efecto quedá el Poder Ejecutivo autorizado á emitirlos por series ó de una vez, hasta la suma de cien millones de pesos oro sellado.

El servicio de amortización é intereses á que se refiere el artículo anterior será atendido: con el producto de un impuesto de cinco centavos por cada hectolitro de trigo, lino, avena, cebada ó maíz que se exporte; con el producto de un impuesto de cincuenta centavos por cada tonelada de forraje que se exporte; con el producto de un impuesto de diez centavos por cada diez kilos de lana ó por cada cuero vacuno que se exporte; con el producto de una suma con que proporcionalmente contribuirá cada una de las provincias beneficiadas por esta ley y que podrán obtener de un impuesto territorial al mayor valor de las tierras que atraviesen los caminos pavimentados ó de otras fuentes si lo creyeran conveniente; esta suma se obtendrá por medio de un acuerdo que el Poder Ejecutivo celebrará con las provincias beneficiadas.

El Poder Ejecutivo acordará con las provincias beneficiadas una reglamentación especial para que los vehículos puedan transitar por los caminos pavimentados consultando las exigencias para su mejor conservación.

Declárase de utilidad pública á los efectos de su expropiación las canteras de piedra existentes en la República y que el Poder Ejecutivo, de acuerdo con las empresas constructoras, considerase necesarias para el mejor cumplimiento de la presente ley. El precio é indemnizaciones correspondientes serán cubiertos por las empresas, á quienes se acuerda las obras en la licitación de que habla el artículo primero.

—

Los escribanos de Córdoba se han dirigido al Congreso para solicitar la sanción de una ley aclaratoria é interpretativa de los artículos 998 y 1003 sobre escrituras públicas, del Código Civil, fundándose entre otras, en las razones siguientes:

En toda la república, con excepción de esta provincia, el artículo 998 ha sido interpretado de un modo racional, dando á las palabras de la ley el alcance que su sentido gramatical expresa, pues al decir: "Las escrituras públicas deben ser hechas por el mismo escribano en el libro de registro, etc.", ha dado al escribano una misión puramente intelectual porque el verbo "hacer" significa, de acuerdo al diccionario de la lengua, redactar, ordenar, etc., y nunca puede ser sinónimo de "escribir de puño y letra" como lo interpreta el tribunal de esta provincia. En todo el resto de la república, los escribanos llevan el protocolo por medio de amanuenses y sólo en Córdoba se atribuye á las palabras de la ley una función mecánica, "la de escribir".

Una disposición de la ley de fondo, que rige en toda la república, debe tener idéntica interpretación y aplicabilidad en toda ella y si en la capital federal, como en las demás provincias se permite al escribano llevar el protocolo por escribientes, debe también permitirse á los suscritos ó prohibírseles á todos.

El artículo en cuestión fué tomado del artículo 706 del proyecto de Freytas para el Brasil, donde se establece expresamente que el escribano no podrá llevar el protocolo por amanuenses, y es entonces lógico suponer, que si el legislador hubiese querido darle idéntico alcance, habría trasladado á nuestra legislación ese artículo sin variar su redacción, como lo ha hecho con muchos otros que los ha incorporado textualmente.

Dicen los recurrentes, también, que bajo el punto de vista jurídico, los artículos 1001, 1004 y 1005 del código civil determinan las formas y solemnidades á que deben sujetarse las escrituras bajo pena de nulidad y en ninguna de las que enumeran, se encuentra que sea un requisito esencial para su validez, que ellas sean escritas de puño y letra del escribano.

—

Los representantes socialistas, como en los años anteriores, no concurrirán á la asamblea legislativa, pues entienden que este acto, es de simple etiqueta oficial, y no de trabajo.

Las localidades del recinto legislativo han sido distribuídas en la forma siguiente:

Tribuna del presidente, planta baja (entrada por plaza Congreso), A la derecha de la presidencia, corte Suprema é intendente municipal y á la izquierda cuerpo diplomático. Primera galería (por Victoria), tarjetas azules, familias y entradas personales. Cronistas en palcos números 15 y 16, á la izquierda de la presidencia. Segunda galería (por Victoria), tarjetas rojas, familias y entradas personales.

Tercera galería (por Pozos), tarjetas blancas, entrada popular con tarjeta.

—

Se anuncia para las primeras sesiones que celebre la Cámara, una interpelación formulada por la diputación socialista, á los Ministros del Interior y de Guerra, con motivo del envío de tropas nacionales á la ciudad de Rosario, durante el último movimiento obrero.

Aludirán los diputados socialistas, al episodio sangriento en que actuó un conscripto y un obrero, en el que éste último fué muerto de un tiro y reclamarán de los representantes del Poder Ejecutivo, expliquen cuáles son las razones que el gobierno central ha tenido, para suplir la policía de un municipio, con las fuerzas de la Nación, puestas al servicio de determinadas empresas capitalistas.

APERTURA DEL CONGRESO

Lectura del mensaje presidencial

FORMACION DE TROPAS

Esta tarde á las 3 se realizará la apertura del 52.° período ordinario de sesiones del Congreso, con la lectura del mensaje del Presidente de la República ante la asamblea legislativa, que se reunirá bajo la presidencia del doctor Victorino de la Plaza.

De este acto conversó ayer con el primer magistrado el presidente de la Cámara de Diputados, general Fraga.

Minutos antes de la hora señalada, el doctor Sáenz Peña dejará la casa de gobierno para trasladarse al Congreso, al que entrará por la portada que da á la calle Entre Ríos, acompañado por el jefe de la casa militar, coronel Martínez Urquiza. Al coche presidencial seguirá otro ocupado por los edecanes de servicio.

—

Los empleados del Senado han organizado en el interior del palacio los detalles del acto, y el intendente, señor Carbonel, ha hecho la distribución de las invitaciones, reservando dos palcos para los periodistas, á los cuales no tendrán acceso personas que no invistan ese carácter.

En los círculos de la casa de gobierno, donde se hablaba ayer del mensaje que hoy leerá el Presidente, se asignaba á éste una señalada importancia, tanto por las declaraciones contenidas en su parte política como por las ideas que enunciará en materia administrativa, como promesa de futuros proyectos.

LA FORMACION MILITAR

El Ministerio de Guerra impartió ayer las órdenes correspondientes para la formación militar que debe rendir honores al Presidente de la República al trasladarse al Congreso.

De acuerdo con esas órdenes, el comando de la región ha dispuesto que antes de la hora indicada se encuentren formados frente al Congreso el regimiento de granaderos á caballo y el 7 de infantería, bajo el comando del coronel Carlos Martínez.

Al mismo tiempo, han sido invitados los oficiales superiores, jefes de reparticiones militares y oficiales francos de servicio á concurrir en traje de gala al palacio del Congreso á la hora de la apertura.

Igual invitación ha sido hecha por el Ministerio de Marina á los jefes y oficiales de la armada. Estos se reunirán en el salón de espera del Senado.

También se le ha hecho saber al personal indicado de ambos ministerios, que el Presidente de la Nación los ha invitado á concurrir al Palacio de Gobierno, después de la apertura del Congreso, á la recepción que se realizará con ese motivo.

MEDIO CIRCULANTE MONETARIO

SU DESGASTE

Gestiones de la casa de moneda

El director de la Casa de Moneda ha iniciado gestiones ante el Poder Ejecutivo, á fin de que sean retiradas de la circulación las monedas desgastadas en exceso ó alteradas por causas fortuitas ó accidentales.

En un memorial presentado por ese funcionario al Ministro de Hacienda, se manifiesta que de las monedas de oro y plata, sólo una parte subsiste. También las piezas de bronce y de níquel, destruídas ó exportadas, reducen considerablemente la existencia de ellas en circulación. La moneda de níquel, que es la de emisión más reciente, debe ser la que tiene menor pérdida, pero siempre ha de alcanzar á una cantidad de importancia.

Respecto á la necesidad de retirar de la circulación las monedas desgastadas, dice el documento que mantener las mismas indefinidamente en servicio es contrario á todo principio de orden y de cuidado, llegándose en ciertos casos hasta faltar á la equidad más elemental, al negar á los particulares el canje de ciertas monedas deterioradas en casos de incendio, por ejemplo. Recuerda el director de la Casa de Moneda, que en otras oportunidades indicó al ministerio la manera de salvar esta deficiencia de la reglamentación, con un decreto que autorizara á la Caja de Conversión á recibir esas piezas y remitirlas á la Casa de Moneda, para que ésta, á su vez, pueda fundirlas y negociar los metales restantes, reacuñándolos con materiales adquiridos al efecto.

Dice luego, en su memorial, que cree de su deber hablar á este respecto, para que se haga obligatoria la renovación de las monedas de níquel cuando se hallen en determinadas condiciones, é insiste en la conveniencia de crear un fondo de reserva destinado á los fines indicados.

Calculando la población de la República, agrega el documento, en 7.484.000 habitantes, á fines de 1912, resultaría una cuota de $ 1.70 en moneda de níquel para cada habitante, lo que es sin duda una proporción elevada, puesto que es superior á las que tienen las monedas de bronce y de níquel juntas en los grandes países como Francia, Italia, Inglaterra, Alemania, Estados Unidos, etc.; siendo ese uno de los índices que miden la actividad comercial del país.

La moneda de níquel es solicitada continuamente á la Caja de Conversión y ésta á su vez trasmite las demandas á la Casa de Moneda. Las cantidades acuñadas durante el año 1912 y parte del corriente, reducen el saldo de lo que queda aún por acuñar, á $ 342.500, requiriéndose un tiempo de cinco meses para terminar con las cantidades de níquel existentes, en el supuesto de continuar la tarea en la forma actual, es decir, utilizando solamente dos de las cinco prensas de amonedar que posee la Casa de Moneda.

Si la necesidad de níquel en la circulación, dice por último, se mantiene en la proporción de los años anteriores, será necesario disponer la adquisición de nuevos metales para continuar acuñando en lo sucesivo.

ACTUALIDAD GANADERA NACIONAL

AMPLIA INVESTIGACION DE "LA PRENSA"

INFORMACIONES DE TODO EL PAIS

El problema ganadero preocupa á todos en estos momentos, tanto porque existe la duda sobre si la procreación anual actual basta para satisfacer las necesidades del consumo y de la exportación, sin menoscabo para la integridad del "stock", cuanto porque las cotizaciones del ganado bovino y ovino han alcanzado límites verdaderamente excepcionales, desconocidos en el país, como que se paga por cabeza entre 30 y 40 por ciento más que en esta misma fecha de 1912.

LA PRENSA, va á ofrecer al país una amplia información sobre la ganadería nacional, á cuyo efecto dirigió, oportunamente, á sus corresponsales en toda la República, la siguiente circular, cuyas respuestas irá publicando á medida que lleguen á poder de su dirección:

La situación de la ganadería nacional es en el día el tema de todos los comentarios en los círculos relacionados con las industrias rurales, en gran parte debido á los elevadísimos precios que están en vigor para los vacunos y lanares, debido á la escasez de hacienda en condiciones de venta, sea para el consumo ó frigorífico. La dirección de LA PRENSA desea realizar una investigación á ese respecto, que abarcará los siguientes puntos:

1 Estado general de la ganadería en la localidad.

2 Si hubo disminución en los rebaños, explicar las causas y el total aproximado de él.

3. Citar los precios medios de los ovinos y bovinos en la actualidad y en los dos años anteriores en iguales fechas

4. Estado actual de la ganadería y de los campos de pastoreo, con las perspectivas para la próxima invernada

5 Citar los precios á que se expende la carne de consumo en la localidad

6. Destinos que llevan las haciendas que salen de la zona

7. Además de esto, á los efectos de mejorar la investigación, el señor corresponsal podrá informar sobre todos aquellos puntos que crea conveniente y que se relacionen con el asunto.

BERNAL

El estado general de la ganadería en ésta localidad es muy bueno, y se ha tenido un aumento en los rebaños de 10 por ciento; en los bovinos 20 por ciento.

Los campos de pastoreo para la próxima invernada se encuentran en buen estado.

La carne de vaca se cotiza á 70 centavos el kilo; la de ternera á un peso, y por un cuarto de cordero se paga cuatro pesos.

ERIZE

El estado general de la ganadería en la localidad es muy bueno.

El precio de la hacienda vacuna es elevado; se han enviado remesas á esa plaza con destino á Mataderos, pagándose por novillos no muy grandes, desde 110 hasta 143 pesos.

El precio de los lanares, con el mismo destino, ha sido de 12.50 á 13 hasta 16 pesos, por capones y boregos.

En general, los campos de pastoreo se encuentran en buenas condiciones.

El precio que se paga por la carne en la localidad, es de $ 0.50 el kilo, con tendencia á aumentar.

El destino que llevan las haciendas que salen de esta zona es para esa plaza.

AMENABAR

El estado de la ganadería en ésta es bueno, pero hubo disminución en los rebaños, pues todos los hacendados, en general, invernaron para vender.

Los campos de pastoreo están en buenas condiciones.

La carne se vende á 50 centavos por kilogramo.

UNANUE

El estado de la ganadería, en la zona tributaria á esta estación, es buena.

Desde hace cuatro años, en que se colonizaron los campos, ha disminuído notablemente la ganadería, y la que hay está á largas distancias de esta localidad.

La causa de la disminución obedece á que los colonos que llegaban aquí pagaban mucho más arrendamiento que los criadores, pues éstos pagaban un peso por hectárea y por año, y los colonos de cuatro ó seis pesos.

La carne se vende á 40 centavos el kilo.

ALTA ITALIA (F. C. O.)

En la localidad no existen establecimientos ganaderos, y se nota gran escasez de ovinos y bovinos.

Los animales sacrificados para el consumo, se traen de otras partes y se paga por el kilo de carne 50 centavos.

Los campos se encuentran en buen estado.

RAUCH

La ganadería se halla en este partido en buen estado.

No hubo mayor disminución que en un 20 por ciento, debido á los ganados que se han mandado á plaza para frigorífico y carnicerías.

Los precios medios de los vacunos son de 70 á 80 pesos por cabeza, y los precios de dos años anteriores eran de 20 á 25 pesos por cabeza.

Los campos de pastoreo se hallan en inmejorables condiciones, pues ha llovido á tiempo, así es que el invierno está asegurado, como también la ganadería en general se halla en muy buen estado.

El precio de la carne de vaca, que se vende para el consumo es de 45 á 50 centavos el kilogramo, y la de capones de 60 á 70 centavos el kilogramo.

Las haciendas gordas que salen de este partido para la capital, para consumo ó exportación, y las que salen de este partido para otros, son para cría é invernada.

GENERAL PICO

El estado de la ganadería es bueno. No se ha notado disminución en los rebaños con relación al año anterior.

Los precios de los ganados han subido en un 50 por ciento sobre los de 1911 y 1912.

La carne se vende á 40 centavos el kilogramo.

Las haciendas son enviadas á San Luis y á la capital federal, para los frigoríficos, en un 70 por ciento.

LAS VARAS

El estado general de la ganadería, es bueno.

Hay gran disminución de bovinos, calculada en un 50 ojo sobre las existencias de los años anteri

JOCKEY CLUB

La próxima asamblea

En la tarde del domingo presentó renuncia de su cargo de presidente del Jockey Club el señor Samuel Hale Pearson.

La renuncia la ha fundado el señor Hale Pearson, en razones particulares, y, según se asegura, no es ajeno á ella el motivo de haber fracasado su intento de acercamiento entre las dos fracciones, ó por mejor decir, de dos tendencias predominantes, que el sábado, caso de haberse realizado la asamblea, con objeto de renovar parte de las autoridades de la institución, hubieron de ir á la elección con lista única.

El vicepresidente del Jockey Club, doctor Benito Villanueva, citó á los miembros de la comisión directiva para celebrar una sesión extraordinaria, y con carácter de urgente; ésta se realizó ayer á las 6.30 p. m., y por unanimidad se resolvió no aceptar la renuncia presentada, así como también designar al señor Villanueva y doctores Echagüe y Quintana, para que en comisión se apersonaran al presidente pidiéndole el retiro de la renuncia.

La comisión directiva dispuso convocar á los socios á asamblea general ordinaria para el martes 13 del corriente, á las 3 p. m.

MOVIMIENTO POLITICO

Partido Radical

DEMOSTRACION DE SOLIDARIDAD

Un grupo de radicales ha resuelto llevar á cabo un acto de solidaridad partidaria y de simpatía por los correligionarios que luchan por su programa en las provincias, ofreciendo una demostración al doctor Juan F. Amarante y al ingeniero Agustín Courel, que fueron detenidos en Rosario de la Frontera, con motivo de las últimas elecciones, y han permanecido cinco meses en la cárcel de Salta, hasta que el juez los puso en libertad por no haberse probado las acusaciones que se les hizo.

La demostración consistirá en un banquete.

—En su local de la calle Cangallo celebró anoche una reunión secreta el comité de la capital del partido Radical.

El objeto de esta reunión era tratar algunos puntos relacionados con el actual momento político.

Partido Conservador Principista

Para tratar algunos puntos relacionados con la marcha del partido y la actualidad política de Buenos Aires, la junta del partido Principista, celebrará una reunión mañana á las 9 de la noche en su local de la calle Esmeralda.

La cuestión de Jujuy

El comité de residentes jujeños, que trabaja en favor de la restauración de las instituciones en su provincia, se reune hoy á las 5.30 p. m. en el local Lavalle 1421, para ocuparse de las gestiones que deben llevarse á cabo para el mejor éxito de su misión.

RUIDOS, SILBATOS Y CAMPANEOS

Falta de una reglamentación

Es extraordinario el ruido que siente el vecindario á todas horas del día y de la noche. Los automóviles tocan á placer sus bocinas y es común oir en la puerta de algunos establecimientos llamar con repetidos toques de bocina, sin cuidarse del vecindario. Lo mismo sucede con los motocicios y bicicletas y con las campanas de los tranvías y los engranajes y motores de esos mismos coches. Esto último se observa más claramente en los tranvías del servicio nocturno. En algunos de esos coches descompuestos ó con motores sin lubrificar, no es posible viajar; tal es su ruido ensordecedor. En cuanto al vecindario, se siente molesto á todas horas.

¿Por qué sucede todo esto? Porque la inspección es deficiente, y porque faltan reglamentaciones.

Como un complemento á estas observaciones acerca de los ruidos, damos á continuación esta carta de un vecino, sobre los silbatos del ferrocarril. Conviene que las autoridades lean estas líneas:

Señor director de LA PRENSA: Tengo la desgracia de vivir á pocos metros de la vía del ferrocarril Central Argentino, calle Blandengues, á la altura de la avenida Vértiz, entre Virreyes y Pino. La desgracia consiste, en el sufrimiento incesante que me ocasiona el pasaje de los trenes urbanos, no por el ruido bastante molesto del tren rodante, sino por los silbidos de las máquinas.

Indudablemente no me quejaría si se tratara de una molestia fatal, impuesta por necesidades urbanas imprescindibles. Pero es que yo creo estar en la razón al protestar contra el abuso intolerable que cometen los maquinistas al hacer un verdadero deporte de silbidos, de alaridos, de chillidos agudos, agudísimos, penetrantes, tenebrantes; unas veces cortos y bruscos, que sorprenden el sistema nervioso y provocan una sensación desastrosa; otras largos, prolongados, aturdidores, que obligan á taparse los oídos; otras roncos y formidables; otras de una brutalidad tal, que estando en la mesa con personas de mi relación hemos sentido un efecto casi pavoroso, como si nuestro organismo sufriera una conmoción profunda y grave....

Los trenes pasan lanzando sus terribles silbatos y algunos no interrumpen su infernal orquesta, que sigue martirizando al vecindario de la línea hasta que el sonido se pierde á la distancia. Desde cierta hora de la tarde, especialmente, los silbidos se suceden casi sin interrupción, y hay momentos en que uno se resuelve á abandonar las habitaciones más cercanas para refugiarse en sitios á donde el sonido llegue más amortiguado....

Pues bien; días pasados se me ocurrió hablar de esta penosa circunstancia con un miembro del directorio de una de nuestras más poderosas líneas; y tuve la satisfacción de oirle que su abusaba torpemente del silbato de aviso, lo que atribuía á la falta de reglamentación, que ha abandonado esta prevención al arbitrio de los maquinistas.

También he podido observar que los silbidos no responden por igual á la clase, ni á la velocidad de los trenes, sino que se lanzan al gusto de cada maquinista.

No se me podrá decir que son necesarios, pues teniendo barreras servidas por personal permanente, bastaría un aviso moderado para tener expedita la vía de peatones. Tampoco se concibe la necesidad de producir esos alaridos espantosos, pues basta un silbido de mediana intensidad, para prevenir el peligro.

En Montevideo tuve la satisfacción de saber, que han prohibido el silbato de los vapores, precisamente para impedir estas intolerables molestias al vecindario. Me figuro que habrán adoptado la misma medida para los trenes. En cambio, en nuestra dársena, los momentos que preceden á la salida de los vapores de río, dan dolorosos de cabeza á los que no están habituados.

Y respecto á los trenes de todos los ferrocarriles, me bastará decir que nadie les impide romperle el tímpano á los vecinos.

Esto debe modificarse radicalmente. Es casi ridículo que en una ciudad de millón y medio de almas, no se haya reglamentado el ruido más insoportable del bullicio urbano.

Bastante mortificación tenemos los vecinos de esta parte de Belgrano con el pasaje de automóviles á los pueblos del Norte, cuyos vehículos se desquitan en este pasaje de todas las restricciones que les imponen las ordenanzas, empezando por la abertura de válvulas, que mantienen apostada la calle desde la media tarde.

Para colmo de nuestra desventura edilicia, la policía no atiende estos lugares y las patotas de muchachos que burlan la prescripción de la educación obligatoria, se divierten á sus anchas haciendo cuanta diablura se les ocurre contra la tranquilidad del vecindario.

Si LA PRENSA no obtiene una modificación de estas irregularidades, de mi parte no tardaré en mudarme á sitio más urbanizado, pero el vecindario seguirá sufriendo su martirio.

Incitamos á las autoridades municipales á proceder con tino y eficacia en este grave asunto. El ruido actual mortifica y enferma.

EN LAS PROVINCIAS

TUCUMAN

LA MORTALIDAD INFANTIL EN LA PROVINCIA

Un serio problema de gobierno

La mortalidad infantil en la provincia de Tucumán, marca cifras tan significativas, que consideramos como uno de los problemas más serios de gobierno propender á evitarla arbitrando los medios que se opongan á ella.

Las cifras oficiales que se han dado á conocer en el último volumen publicado por la oficina de estadística de la citada provincia, hacen saber que en el decenio 1901-1910, la mortalidad de los niños de 0 á 5 años, ha representado el 51,2 por ciento del total de decesos producidos en ese mismo período.

Llama especialmente la atención el número de fallecimientos de niños de corta edad, producidos en determinados meses del estío, ocasionados por las alteraciones de la leche y en algunos casos por la mala calidad de las carnes que se emplean.

Sobre este particular, parece que la forma que se utiliza para trasportar el ganado que luego ha de faenarse en los mataderos públicos, á fin de responder al consumo, no es todo lo conveniente que debiera ser, porque, según se denuncia, las haciendas son conducidas en vapores sin agua y sin alimento, trasladadas después á los corrales de abasto donde se las sacrifica, para expender inmediatamente su carne que más tarde en forma de caldo va á constituir el alimento de los niños de tres meses de edad.

De una interesante serie de cuadros estadísticos que trae el trabajo en cuestión, se deduce que, en la década indicada, fallecieron durante el primer año de vida 23.450 niños, de los cuales el 57,17 por ciento dentro del primer trimestre de edad.

Clasificada la mortalidad infantil, á que venimos refiriéndonos, por departamentos y por sexos, resulta que en la capital de la provincia, donde se dispone de todo género de recursos, en los diez años mencionados se han perdido 5183 vidas, en tanto que del total de fallecimientos producidos (23.450 individuos) 12.380 correspondieron al sexo masculino.

Llama especialmente la atención en el cuadro dedicado á las causas principales de las muertes producidas que sobre un total de 23.450 víctimas, en 9516 casos se conoce la clase de enfermedad que iba ocasionado el deceso y en 13.934, se ignora.

Esto proviene de que en la campaña tucumana se carece de médicos que presten sus servicios, por donde resulta que no sólo se pierden vidas que podrían ser útiles al país, por falta de socorros científicos, sino que por esa misma falta se ignora hasta las causas que intervienen para provocar esa enorme mortalidad infantil.

Claro está que la mayor parte de las muertes producidas las han ocasionado las enfermedades del aparato digestivo, llegando hasta afirmarse que aquéllas han determinado más de 14.000 víctimas en el decenio.

En presencia de las revelaciones que hace la estadística de Tucumán, creemos que será conveniente tomar, por quien corresponda, las medidas oportunas, tendientes á disminuir ese mal, pues es indudable que él no reponde más que á la falta de médicos, que con sus intervenciones oportunas podrían arrebatar á la muerte millares de vidas que se agostan y que, quizás, pudieran salvarse si se les llevara un socorro á tiempo.

RECHAZO DE INMIGRANTES

A bordo del trasatlántico "Duca D'Aosta" llegaron á nuestro puerto 39 inmigrantes de color embarcados en Cabo Verde, durante una de las escalas que hiciera aquel barco.

Inmediatamente de tener conocimiento de la llegada de aquéllos, la dirección de inmigración adoptó las medidas necesarias para evitar su desembarco y para que fueran conducidos nuevamente á su país de origen.

Según los datos que nos suministró el director de inmigración, doctor Cigorraga, aquellos hijos del Africa se encuentran en malísimas condiciones, tanto de salud como de vestuario y económicamente. Uno de ellos, dice el director nombrado, está atacado de tisis aguda.

La repartición á mi cargo, agregó, no podía en ningún caso tolerar tal irregularidad, y se le ha exigido al capitán del "Duca D'Aosta" la fianza correspondiente, en estos casos, de 1 000 pesos por cada inmigrante de color, hasta tanto sean llevados en el mismo barco al punto donde fueron embarcados.

EJERCITO Y MARINA

CONCURSO DE PATRULLAS

Solicitud de indulto de un oficial—Justicia militar—Recepción en el Centro Naval — Compañía de disciplina — Academia de jefes—Viaje de Granaderos á San Lorenzo—Colegio Militar—Sanidad militar—Jefe del regimiento de obuses—Acorazado "Independencia".

Se ha dispuesto que el jueves próximo se lleve á cabo el "raid" de patrullas de caballería, que comprende un recorrido de 72 horas por el territorio de la provincia de Buenos Aires, prueba aplazada el 1° del corriente, con motivo del acuartelamiento de las tropas por las manifestaciones de esa fecha.

Las patrullas, compuestas por un oficial y cinco soldados cada una, saldrán del local de la Sociedad Rural, en Palermo, á las tres de la tarde del día indicado, y después de efectuar el recorrido, volverán á la misma hora y al mismo local, donde serán inspeccionados por una comisión de jefes y veterinarios, para conocer el estado de las cabalgaduras.

—El teniente primero Regino P. Lazcano, como defensor del teniente Juan A. Fernández, pidió ayer la venia al Ministro de Guerra para dirigir al Presidente de la República una solicitud de indulto á favor de su defendido.

Este, que es uno de los oficiales mejor conceptuados, nativo del Paraguay, y que ha hecho toda su carrera en nuestro ejército, ha sido condenado por un tribunal militar á sufrir la pena de dos meses de arresto, por abuso de autoridad.

El indulto se pide en ocasión del centenario del Himno nacional.

—El consejo de guerra permanente para tropa del ejército, falló ayer la causa seguida al soldado Domingo Aranguren, del regimiento 6 de infantería, procesado por un hecho grave que ocurrió en La Plata, donde tiene su acantonamiento el cuerpo de referencia. El acusado estaba de centinela, cuando, á raíz de una desobediencia del ciudadano Quiroz, detenido en el cuerpo por infractor á la ley de enrolamiento, ordenó á este último que se retirara.

Quiroz insultó al centinela, y luego corrió hacia el armero para tomar un fusil y agredirlo.

Ante esta actitud del detenido, el centinela hizo uso de su arma, hiriendo de gravedad al ciudadano nombrado, de resultas de cuya herida hubo necesidad de amputarle un brazo. En vista de los antecedentes del hecho, el fiscal de la causa pidió la absolución del acusado, la que fué acordada por el consejo de guerra. Defendió al soldado Aranguren el teniente primero Regino P. Lazcano.

—Con motivo del trigésimo aniversario del Centro Naval, la comisión directiva del mismo dará esta noche, á las 9, una recepción á los socios en su local.

En este acto se realizará también el cambio de autoridades del centro; se hará cargo de la presidencia el capitán de navío Rojas Torres, electo en la última asamblea.

—Se despidió ayer del Ministro de Guerra el capitán Blanco, comandante de la compañía de disciplina que está en Martín García, quien regresa y á hacerse cargo de su puesto.

Este oficial hizo presente al Ministro la necesidad de ampliar el local de la compañía, pues todo el personal vive hacinado y falta alojamiento hasta para la oficialidad. El general Vélez prometió ocuparse de este asunto, lo cual sería muy conveniente, para tratar de evitar conflictos y de hacer algo útil con los penados y el personal de aquella unidad aislada del ejército.

—El mayor honorario Heussler, profesor de la escuela superior de guerra, hizo ayer en el local de la escuela la crítica del último ejercicio realizado en Campo de Mayo por la academia de jefes, la que no se pudo terminar en su oportunidad debido á la lluvia caída.

Con esto se han dado por terminados los ejercicios, y ayer por la tarde se despidieron del Ministro de Guerra los jefes que regresan á sus respectivos destinos, entre otros, los mayores Matías Aldasoro y Tesandro Santa Ana, quienes parten hoy para Córdoba y Melincué, respectivamente.

—Por el Ministerio de Guerra se dió ayer la autorización correspondiente al jefe del regimiento de granaderos á caballo, coronel Carlos Martínez, para que parta con su regimiento para San Lorenzo, el 9 del corriente, con objeto de tomar parte en las fiestas conmemorativas del centenario del combate de ese nombre.

Se establece que el regimiento deberá estar de regreso antes del 25, para tomar parte en la revista y desfile de ese día.

—Han sido incorporados al primer año de estudios del Colegio Militar, el ex cadete pensionista de dicho instituto, Juan C. Burus, y el ex alumno becado Alfredo Villafañe.

—Han sido dados de alta en el cuerpo de sanidad del ejército, como cirujanos de cuerpo, los doctores Enrique Iguña y Cayetano C. A. Baganati, y como farmacéutico equiparado á subteniente el señor Arideumenes Costa.

—El Ministerio de Guerra ha concedido las siguientes licencias.

De dos meses para trasladarse á la Asunción del Paraguay, al coronel César Aguirre, jefe de la tercera zona de brigada de infantería; un mes para ausentarse á la República Oriental del Uruguay y Brasil, al mayor Emilio Arias Zeballos, de la séptima división del gabinete militar y cuatro meses para ausentarse á España, al capellán Raimundo Arias, prosecretario archivero de la vicaría general del ejército.

—Ha sido nombrado jefe del regimiento 1° de obuses de campaña, el teniente coronel Nicasio F. Adalid, procedente del arsenal principal de guerra.

—Se ha dictado un decreto por el que se declara en situación de retiro, por haber alcanzado el límite de edad, al teniente coronel de caballería, Emilio Fernández, con sueldo íntegro de su empleo.

—Después de una recorrida en su artillería, hecha en el arsenal de Zárate, se incorporó ayer á la segunda división de instrucción el acorazado "Independencia".

CENTENARIO DEL HIMNO NACIONAL

CENTRO SAN FRANCISCO DE SALES

DISTRIBUCION DE PREMIOS

En el salón de fiestas del Colegio Pío IX, se celebró el domingo último la fiesta organizada por los ex alumnos de Don Bosco, del Centro San Francisco de Sales, en conmemoración del primer centenario del himno nacional.

Ante una concurrencia numerosa que llenaba el salón se desarrolló el programa de la fiesta, á la que daba trascendencia especial la distribución de premios á los vencedores en el concurso celebrado á mediados de Enero último en el stand del tiro Suizo, de Belgrano, y entre los que figuraba la medalla de oro donada por LA PRENSA.

La fiesta comenzó con la representación de un juguete cómico correctamente desempeñado por el cuadro dramático del Colegio Pío IX.

Antes de la repartición de premios, pronunció un conceptuoso discurso alusivo al acto que se conmemoraba, el doctor Nicéforo Castellano y se procedió luego á la entrega de los premios. Esta fué hecha en nombre del coronel Munilla, director general de Tiro, por el teniente Roda Civit.

El número de concierto estuvo á cargo del profesor Cristóbal Espiudola.

He aquí la lista de premios repartidos:

Distancia de 300 metros, blanco General San Martín. Primer premio, señor J. M. Sirito, una medalla de oro, donada por la dirección general de tiro. Segundo premio, señor Alcides Bonini, busto del general San Martín, donado por el R. P. Pagliere, director del colegio Pío IX. Tercer premio, señor Pedro Castro, medalla de plata. Cuarto premio, señor Antonio Torre, un objeto de arte, donado por la dirección del colegio San Francisco de Sales.

Distancia 250 metros, blanco Ministro de Guerra. — Primer premio, señor Antonio Torre, artístico tintero, donado por la señora Solari de Raggio Segundo premio, señor Humberto Rolleri, medalla de oro y plata, donada por el diario LA PRENSA. Tercer premio, señor Lorenzo Revetría, gran medalla de plata. Cuarto premio, señor Francisco Dodero, artístico tintero.

Distancia 150 metros, blanco Coronel Munilla. — Primer premio, señor Humberto Rolleri, reloj de plata, donado por la dirección general de tiro. Segundo premio, señor J. M. Sirito, copa de metal. Tercer premio, señor Juan Stagnaro, medalla de plata de la dirección general de tiro. Cuarto premio, señor Francisco Lera, un artístico tintero.

—

Con motivo de la gran manifestación que se realizará el 11 del corriente, en ocasión del centenario del Himno Nacional, el Ministerio de Guerra dispuso ayer que en la fecha indicada concurran para formar en la columna cívica, todas las bandas militares.

Además, irá con esa manifestación una representación del ejército, formada de jefes, oficiales y tropa y el citado ministerio designará un jefe para que hable en nombre de la institución armada.

ADHESION DE LA UNION CIVICA RADICAL

El comité de la capital del partido Radical ha resuelto adherirse á los festejos que en conmemoración del primer centenario del Himno, ha organizado la asociación patriótica General San Martín.

Hecha su declaración en tal sentido, la Unión Cívica Radical publicará en breve un manifiesto para invitar al pueblo en general y á sus correligionarios políticos, en particular, á concurrir al desfile cívico que recorrerá el día 11 próximo las calles de la metrópoli, en homenaje á la canción patria, y á su autor.

CONSEJO NACIONAL DE MUJERES

En la biblioteca del Consejo Nacional de Mujeres se reunieron ayer las damas que forman parte de él, para tratar los últimos asuntos relacionados con la gran fiesta que, en conmemoración del centenario del Himno, se realizará el domingo próximo de 4.30 á 7 de la tarde, en el teatro Colón.

Desde hoy la comisión se reunirá todas las tardes en el instituto local para la adjudicación de localidades.

A la reunión de ayer concurrieron las señoras:

Alvina Van Praet de Saiz, Carolina Lena de Argerich, Delicia Rodríguez de Barraza, Belén de Tezanos de Oliver, Celia Freyre de Blanco, Sara Villegas de Gilardi, Adela Obligado de Gómez, Rosa M. de Doncel, Lola Rojo de Rodríguez García, Alvarez de Toledo de Ramos, Fanny Carman de Cantón; señoritas Mercedes Moreno y Elia M. Martínez; señores contralmirantes Manuel Barraza y Rafael Blanco, presbítero José I. Yani, señor Roberto Dupuy de Lome, Manuel Durand y doctor Mario Gorostiaga.

Especialmente invitado concurrió también el poeta Salvador Rueda, quien tuvo frases de elogio para la institución.

El señor Roberto Dupuy de Lome y la señorita Mercedes Dupuy de Lome recitaron unas poesías del señor Rueda, entre ellas la titulada "El Himno Nacional Argentino", siendo muy aplaudidas.

En la sesión se resolvió que el palco "avant scène" bajo de la señora María Unsué de Alvear sea cedido en la noche de la fiesta á la familia de Vicente López y Planes.

FESTEJOS POPULARES

La Asociación Patriótica de Estudiantes General San Martín, organizadora de la manifestación popular en homenaje del primer centenario del Himno Nacional, recibió ayer la adhesión del diputado nacional doctor Estanislao S. Zeballos y del doctor Adolfo P. Carranza, quienes han prometido concurrir á la manifestación.

El director de la Escuela Naval, capitán de navío Diego C. García, ha impartido las órdenes pertinentes para que los aspirantes de ese establecimiento concurran en el día y hora que se indicarán, á la plaza del Congreso, á fin de incorporarse á la columna.

La Escuela Normal de Profesores envió también su adhesión y designó en carácter de delegados á los ciudadanos José F. Tejería, Pedro B. Franco y Ramón Salvatierra.

Además de los oradores designados, hablarán en la plaza San Martín el diputado nacional doctor Rogelio Araya y el señor Hugo Alsina, por la juventud universitaria.

CONGRESO DE FEDERACION ESPAÑOLA

LA SESION DE AYER

Diversos proyectos presentados

TRABAJOS DE LAS COMISIONES

Anoche á las 9 se reunió el Congreso de Confederación Española, en el salón de fiestas del Club Español, y puede decirse que por el número de congresistas, y por el entusiasmo reinante, resultó toda una manifestación de solidaridad, cuyas proporciones no se han igualado hasta la fecha en los actos de la colectividad hispana.

A la hora indicada el presidente, doctor Fermín Calzada, abrió la sesión y se dió comienzo á los ruegos y preguntas.

PROPOSICIONES PRESENTADAS

Se leyó una invitación del director de inmigración, doctor Cigorraga, dirigida á la mesa directiva, para visitar el Hotel de Inmigrantes, invitación que la mesa hizo extensiva á los congresales y sobre todo á los delegados de sociedades del interior. Se realizará esta visita hoy, á las 10 de la mañana.

—A continuación, una de los congresales leyó un largo y bien fundado estudio sobre nacionalización de los españoles, residentes, en el que se considera este acto como una demostración de real patriotismo.

El señor Gomara dijo que habiendo entrado un proyecto suyo que tiene analogías con el fundado, pide á su autor que lo retire y se adhiera al suyo, ampliándolo ó modificándolo, lo cual es aceptado.

—Después se leyó el proyecto de la delegación de la sociedad española de Río Cuarto (Córdoba), en el que se pide al gobierno nacional la declaración de feriado para el 12 de Octubre.

El Dr. Remolar cree que la colectividad española no puede dirigirse al gobierno nacional en este sentido.

El doctor Del Castillo opinó que el gobierno argentino tendrá muy en cuenta esta petición de las sociedades hispanas, é indica que la sociedad proponente debería seguir una campaña entre todas las sociedades análogas, para obtener la referida declaración de día feriado, no sólo en la República, sino en todos los países hispano-americanos y aún en España. Esta modificación fué aprobada.

—Se leyó el proyecto del señor Alonso Pérez, recomandado especialmente por la sección, tendiente á obtener que las sociedades españolas de socorros mutuos de Buenos Aires unificaran su acción, con objeto de impedir el monopolio de la asistencia médica. Modificado en el sentido de que participen, no sólo las de Buenos Aires, sino todas las de la República, fué aprobado.

—Fué puesto en discusión el proyecto de varias sociedades de Santa Fe, sobre constitución de una caja de socorros, con recomendación á las sociedades del interior de proteger al inmigrante internado, así como á la mujer española, y después de un breve debate, fué aprobado.

—Benjamín E. del Castillo presentó luego un proyecto sobre la constitución de una federación de sociedades de socorros mutuos.

En esta federación de sociedades, sólo podrán formar parte todas aquellas que se encuentren establecidas en la República, posean ó no personería jurídica, y aquéllas que, siendo españolas, tengan fines recreativos y practiquen alguna ayuda á sus socios: las sociedades españolas puramente de pensiones; las sociedades españolas de asistencia; las sociedades españolas de beneficencia; las sociedades españolas de mutualidad, maternal ó infantil; las mutualidades para tuberculosis; todas aquellas sociedades españolas de carácter mutualista que á juicio de la Federación, deban ser admitidas.

La caja de recursos de la Federación se formará: por una suscripción trimestral adelantada, que deberán abonar las sociedades de socorros mutuos, en la siguiente forma: las sociedades de 1 á 500 socios, 10 centavos por cada socio; las sociedades de 500 á 10.000 socios 5 centavos por cada socio; las sociedades de 10.000 á 50.000 socios, 2 y 1/2 centavos por cada socio; por suscripciones públicas, cuando la Federación así lo resolviera; por subsidios que se obtengan de gobiernos ó instituciones; por donaciones ó legados de particulares; por festivales públicos que se organizarán periódicamente.

Este proyecto suscitó un animado debate, en el que tomaron parte los delegados doctores Remolar y Malagarriga y los señores Picón Montero, Pérez Alonso y Gutiérrez. Fué aprobado, con la modificación de que, en vez de que tenga un carácter ejecutivo, el congreso designará tres personas, en comisión, para que traten de hacerlo conocer de las diferentes sociedades interesadas en su realización, tratando de llevar á la práctica la iniciativa.

—Leído el proyecto del delegado de la Sociedad Española de Mar del Plata, sobre organización de un instituto de crédito, su autor pidió que se considerara en la sesión próxima, lo que fué aprobado.

—A continuación se leyó el proyecto del señor Gonzalo Sáenz, sobre comunicaciones marítimas, redactado en la forma siguiente:

Que por intermedio de todas las cámaras de comercio de la península se solicite del gobierno español que la subvención nacional que hoy se da á una sola compañía, convenientemente aumentada, si es necesario, sea repartida entre aquellas que presten servicios similares.

Pedir se rebaje el arancel de abanderamiento al igual que el de otras naciones, para que los armadores españoles no se vean obligados á enarbolar en sus barcos pabellón de otras naciones.

Pedir al gobierno español que establezca un derecho de anclaje á todo buque extranjero por lo menos de tres pesetas por tonelada.

Pedir al gobierno español que prohiba el embarque de emigrantes en todo vapor que ande menos de trece millas y que emplee en la travesía del último puerto español hasta el de Buenos Aires más de 22 días.

Que sea obligatorio á todo barco extranjero que trasporte inmigrantes, tanto de España para América como de América para España, el cumplimiento de la ley de emigración española de fecha 21 de Diciembre de 1907.

Después de un breve debate fué aprobado el proyecto, con el agregado de que el Congreso vería con agrado el establecimiento de líneas marítimas españolas, que comunicará el Plata con el Norte de la península ibérica.

—El señor López de Gomara pidió que se aplazara la discusión de su proyecto para la sesión próxima y así se acordó.

—Leído el proyecto del señor Escrifia, fué aprobado en su parte general, redactada en la forma siguiente:

Bajo la denominación de sociedad Española de Colonización se proyecta constituir una sociedad anónima, la cual tendrá entre otros, los siguientes fines:

Adquirir de los gobiernos nacional y provincial, tierras fiscales para ser colonizadas con arreglo á las leyes de tierras sancionadas.

Adquirir igualmente tierras de particulares con el mismo objeto.

Subdividir las tierras adquiridas en colonias, para su venta á agricultores exclusivamente "españoles", al precio de su adquisición, con sólo un aumento de 25 por ciento, además de los gastos de subdivisión y los que correspondan por la administración de la sociedad. Las ventas de las tierras de la sociedad serán á plazos, mediante el interés bancario, no pudiéndose anticipar los pagos, á efecto de evitar especulaciones y dedicar las tierras á la labranza por los mismos adquirentes.

Con la parte de utilidades que al efecto se fijará, crearán escuelas en los centros que se funden en la capital federal y en la península, como asimismo asilos para inválidos españoles.

Creación de casas de comercio en las colonias de la sociedad, para surtir á sus colonos de mercaderías á precios reducidos.

Leído el siguiente proyecto del señor Martín Rodríguez, fué aprobado:

Organizar una institución de defensa y protección de españoles que habitualmente efectúen cualquiera clase de transacciones bancarias, actos de comercio ó explotación de industrias, y tendrá por objeto:

Facilitar todo género de informaciones estadísticas, geográficas, económicas, etc., etc., á los comerciantes, industriales ó capitalistas españoles que quieran introducir sus productos en la República Argentina, establecer en ella alguna industria ó comercio, ó simplemente colocar sus capitales en forma remunerativa; promover y estimular por iniciativa propia la introducción de productos españoles, naturales ó manufacturados, que no sean objeto de comercio en la República Argentina; promover el crédito entre las instituciones bancarias, y casas mayoristas españolas, para facilitar la expansión comercial de todos los connacionales laboriosos y de reconocida honestidad que se dediquen al ejercicio del comercio ó de la industria; intervenir en todos los casos en que, á pedido de partes interesada, sean solicitadas su mediación, para gestionar arreglos particulares ó judiciales, cuando un comerciante ó industrial español se halle en situación de crisis económica ó cualquier otro motivo que le impida hacer frente á sus obligaciones comerciales.

Por último, se leyó una proposición del señor López de Gomara, como delegado del Patronato de Damas Españolas, en el que incita á los congresales al empleo de las estampillas patrióticas creadas por esta institución y autorizadas por la dirección de Correos, cuyo producto se empleará en obras benéficas.

Este proyecto es aprobado por aclamación y aplaudida la entusiasta adhesión que á él hicieron dos congresales argentinos.

—

Mañana se reunirán, por la tarde y por la noche, las comisiones, para el estudio de los nuevos proyectos y de los pendientes.

—

El Congreso celebrará su tercera sesión mañana, á las 9 de la noche, en la sala de fiestas del Club Español.

DEPENDENCIAS DE POLICIA Y CORREOS

La adquisición de inmuebles

Anunciado desde hace tiempo, parece que tendrá principio de ejecución el propósito gubernativo de adquirir inmuebles para todas las dependencias de la policía y del correo, en esta capital, que insumen hoy, por concepto de alquileres, una buena parte del presupuesto de esas reparticiones, sin que en los locales que ocupan dispongan de las comodidades requeridas por las crecientes necesidades de los importantes servicios públicos que tienen á su cargo.

Al expresado efecto, nombró ayer el Poder Ejecutivo una comisión honoraria presidida por el jefe de policía, señor Udabe, y compuesta del director del Banco Hipotecario Nacional, doctor López; del jefe de la dirección de telégrafos, señor Sal; jefe de la dirección de correos, señor Pedor Piazza; director de arquitectura del Ministerio de Obras Públicas, ingeniero Durrieu; del director de la Penitenciaría, doctor Claros, y de los miembros de la comisión administrativa de la policía, inspector general señor de las Carreras, y comisarios inspectores señores Martín, Taquini y Franco, que tendrá á su cargo la preparación de un proyecto de adquisición de inmuebles y construcción de edificios para todas las dependencias de la policía y del correo, en esta capital.

Por el decreto se dispone que la comisión deberá expedirse dentro de tres meses.

SOCIEDAD RURAL ARGENTINA

Ventas de caninos

Ayer se realizaron las ventas de los caninos exhibidos en la exposición que organizó la Sociedad Rural Argentina.

Muchos ejemplares no fueron presentados á la venta, por haberlos reservado sus propietarios, en algunos casos para conservarlos, y en otros para enajenarlos particularmente. Por otra parte, algunos perros presentados en remate no tuvieron interesados.

A pesar de esto, las ventas realizadas son buenas. No ha habido precios excepcionales, y en general, han sido bajos, pero se ha vendido más que en la exposición del año pasado. Ayer se pagó por un perro importado 200 pesos, y por varios otros más de 100 pesos.

La exposición ha quedado clausurada.

REFECTORIO PARA OBREROS

SU INAUGURACION

La sociedad de Damas de Caridad de San Vicente de Paúl inauguró ayer un refectorio obrero, situado en la calle Moreno 1849-1959.

Esta simpática obra de la sociedad ha encontrado ambiente propicio en las sociedades de la misma índole, como así también en los círculos católicos y obreros del municipio.

El nuevo triunfo de las Damas de Caridad es debido á la acción constante que la institución ejerce en favor de la clase obrera.

A las 12 del día se encontraba en el refectorio la comisión de damas, compuesta así:

Carolina C. de Martínez, presidenta; Carmen C. V. de Ramírez, secretaria; Amelia R. de Montes de Oca, Florentina de las C. de Cibila, Julia M. de Aguirre, Sara F. de Frías, Clara C. de Massini, Asunción U. de Valdez, Adela de las C. de Mitchell, Manuela N. de Monasterio, Elvira L. de Calvo, Esther V. de Panthou, Lucía C. de Rosa, Lucía L. de Mujica Farías, María C. de Lozano, Elena F. de White, Isabel C. de Hernández, Elina S. D. de Durmal, Leonor S. de Piñero, Carolina V. de Gandolfo, María D. de Miguens, Zoraida R. de Marini, Josefina G. de Sorondo, Justa C. de Dimet, Rita M. de Ramos Mexía, Felicia R. de Palacios, Matilde F. de Ruiz de los Llanos, María C. de Campos, Irene L. de Estrada, Isabel A. de Dishi, Lola M. de Arteaga, Carlota P. de Zárate, Antuca del O. de Martínez, Estela M. de Lafuente, María R. de Achúrdiez, María A. P. de Berretcha, Verónica B. de Tornquist.

La presidenta de la sociedad, dió por inaugurado el refectorio, cuando se encontraban almorzando en los salones 130 obreros.

El refectorio, establecido en un local perfectamente, higiénico y amplio, que ha permitido instalar dos comedores independientes, destinados el uno para hombres y el otro para mujeres, con entrada también separada, proporciona á los trabajadores un lugar abrigado del rigor de las estaciones, donde pueden, con la módica suma de 30 centavos, obtener buena y nutritiva alimentación.

Los productos y artículos empleados en las cocinas del refectorio son todos de excelente calidad y el precio fijado por cada cubierto (caldo, dos platos de carne y verduras ó pastas, pan, postre y café), es considerablemente menor al de los alimentos.

Una vez terminado el almuerzo, en la tesorería había entrado el valor de 250 cubiertos, resultado por demás halagueño y que evidencia los beneficios de esta clase de refectorios.

MOVIMIENTO NACIONAL DE GANADOS

COMPUTOS OFICIALES

Apreciaciones sobre el "stock"

INTERESANTE TRABAJO

En una nota que la Dirección de estadística y economía rural del ministerio de Agricultura entregó ayer á este departamento, está contenido un trabajo relacionado con la ganadería nacional, que resulta de mucho interés en estos momentos.

Comienza por la estadística del movimiento de ganados habido durante el año 1912 de una á otra provincia, dentro de estas mismas, y de cada una de ellas, á los mercados interiores y puertos de exportación.

Las cifras apuntadas son las que acusan las guías de campaña expedidas por las autoridades competentes en todo el territorio argentino.

El número de animales vacunos trasladados de una á otra jurisdicción durante el año 1912 asciende á 7.500.000, según datos hasta la fecha.

EXISTENCIA DE GANADOS

El número de animales vacunos era de 28.786.166 en 31 de Diciembre de 1911. Estas cifras acusaban una disminución de 94.347 cabezas sobre la estadística del año 1910 y de 330.478 comparadas con las del censo del año 1908, que dió un total de 29.116.621 animales vacunos.

En el boletín de la repartición, correspondiente al mes de Diciembre del año próximo pasado, se comprueba que esta disminución se debe principalmente á la seguía que persistió durante los años 1908, 1909 y 1910; pero, se observaba, al mismo tiempo, que, "ante la progresión constante de nuestro comercio de carnes y las cifras del stock actual sería el caso de consultar la opinión de la Sociedad Rural Argentina respecto de los factores que pueden propender al mejor y continuo desenvolvimiento de nuestra producción y comercio de carnes".

STOCK ACTUAL

No es posible tener reunidas, á fin de cada año, dice, las cifras necesarias para determinar el número de ganados en todo el territorio, precisamente el 31 de Diciembre, ni en los primeros meses del año siguiente. Para ésto, sería necesario que todas las autoridades que nos remiten los datos duplicados de "guías" de todos los partidos y departamentos y desde los confines del país, cumplieran esta misión con una regularidad absolutamente imposible. Por otra parte, las épocas de hierras y señaladas no son uniformes, ni en todas las regiones, ni en todas las estancias; las apreciaciones cuantitativas de esta operación son tan diversas como distintos son los sistemas de explotación y sus fines, y por cierto, que los miles de cuestionarios diligenciados que tengo á la vista, demuestran que por este concepto, se opera una trasformación radical en nuestra industria ganadera.

No abstante las circunstancias apuntadas, agrega, que obligan á demorar hasta el mes de Junio la compilación definitiva de los datos que han de dar á conocer la existencia de ganados á fines del año 1912, creo oportuno formular un pronóstico fundado, en parte, en hechos comprobados y también en deducciones probables que se desprenden de las cifras obtenidas hasta hoy:

Stock al 31 de Diciembre de 1911. . . .		28.786.000
Proceso calculado de 2% ojo año 1912. . . .		7.485.000
Importad. en pie año 1912. . . .		7.000
		36.278.000
Cueros exportados. . . .	5.700.000	
Cueros elaborados en el país y stock comercial. . . .	1.

RECAUDACION DE IMPUESTOS MUNICIPALES

Cómo se fiscaliza

INSTRUCCION DE UN SUMARIO

Hace algún tiempo, por indicación del jefe de la oficina de fiscalización de impuestos, señor Pacheco, la Intendencia Municipal solicitó de las empresas ferroviarias que se le permitiera ejercer cierta fiscalización en las guías de los artículos de abasto que trasportan para el consumo de la capital, á fin de comprobar si todos ellos pagaban los derechos correspondientes. Las empresas accedían al pedido, é iniciada la fiscalización en esa forma, la medida ha comenzado á producir sus frutos.

Debido á investigaciones realizadas por la mencionada oficina, se ha comprobado que por las estaciones ferroviarias del Retiro, donde existe un puesto de cobranza municipal, han entrado mercaderías de abasto que no abonaron impuestos, pues de una compulsa realizada entre las guías correspondientes á dos meses y las planillas de recaudación, ha resultado una diferencia considerable en perjuicio de la renta, de manera que ha habido dolo ó negligencia de parte de los encargados de la fiscalización.

La Intendencia, con objeto de aclarar el asunto, ha ordenado la instrucción de un sumario, lo que ha traído por consecuencia la suspensión de varios empleados. Si se comprueba que ha existido fraude, el sumario será enviado al juez correspondiente y si ha habido solamente negligencia, los empleados que resulten culpables serán destituídos.

GENERAL RAFAEL REYES

SU GIRA DE AYER

El general Reyes realizó en la mañana de ayer, una gira por el puerto de la capital, en el yate "Adara".

Antes de embarcar, en la dársena Norte, el visitante estuvo en el Hotel de Inmigrantes, donde le recibió y guió por las dependencias el director de inmigración, doctor Cigorraga.

Terminado el paseo por el puerto, á bordo del mencionado yate, el general visitó con sus acompañantes el Mercado Central de Frutos. Las impresiones recogidas por el general son sumamente satisfactorias y manifestó asombro ante el conjunto de buques y embarcaciones y el movimiento general del puerto.

Durante la gira acompañaron al visitante, el director de ganadería, doctor Suárez, el cónsul general de Colombia, señor del Castillo, el literato colombiano doctor Gutiérrez, el compositor Cifuentes, el doctor Rafael Pérez, edecán del Presidente de la República, teniente de navío Eguren y el ingeniero colombiano Guillermo Ancizar.

Especialmente invitado por el Presidente, concurrirá hoy el general Reyes á la apertura del Congreso.

TERRITORIOS NACIONALES

ORGANIZACION Y SERVICIO DE LA POLICIA

Las conclusiones de la conferencia de gobernadores

Estudiadas por el Poder Ejecutivo las conclusiones de la conferencia de gobernadores, reunida recientemente en esta capital, fué expedido ayer un decreto relativo á la organización y servicio de la policía de los territorios nacionales.

Animado el Poder Ejecutivo, dice el decreto, del propósito de llevar á la práctica todas aquellas medidas que importen un mejoramiento en los servicios públicos, se establece que la ubicación, distribución, creación de destacamentos y traslados, quedan librados al criterio de cada gobernador de territorio, tanto del personal superior como del subalterno, debiendo los gobernadores vecinos ponerse de acuerdo para el establecimiento de destacamentos fronterizos.

Aparte de las funciones propias de las policías para mantener el orden, garantizar la seguridad de las personas é intereses, podrán ser utilizadas, agrega el decreto, para el desempeño de asistencias públicas, chasques, camineros, debiendo cada gobernador en estos dos últimos casos indicar las razones por las cuales este servicio es necesario y conveniente.

Los gobernadores solicitarán la reserva de veinte hectáreas en los parajes de propiedad fiscal donde existan ó se instalen comisarías ó destacamentos de policía para el servicio de los mismos, comunicando para el efecto la ubicación de las comisarías y destacamentos actuales para que el Ministerio de Agricultura disponga las reservas.

Se establece también en el decreto que es obligatorio al personal superior de las policías practicar durante un mes un curso teórico-práctico, á cuyo fin el gobernador ó el jefe de policía designará el funcionario que debe dar las academias y el lugar donde estas se efectuarán siendo también obligatorio á todo comisario ó jefe de destacamento dar academias al personal á sus órdenes, por lo menos una vez por semana.

El decreto consigna después una serie de disposiciones referentes al vestuario, uniforme, calzado, etc., de la policía, comprendidos funcionarios y agentes, conocidas ya en ocasión de la reunión de la conferencia de gobernadores.

En capítulo aparte, relativo al enganche del personal de tropa, el decreto dispone que las vacantes producidas serán cubiertas por personas contratadas por los gobernadores, de acuerdo con la ley orgánica, contratos que también podrá efectuar la dirección general de territorios.

Desde el momento en que el contratado reciba su primer sueldo, sufrirá un descuento mensual de cinco pesos, que será colocado en caja de ahorros, para serle devuelto al terminar su contrato.

En caso de que el contratado faltara á su contrato, los fondos que le hubieren sido descontados, pasarán á formar parte del fondo de recompensas para premios por actos de abnegación.

Gozarán de un beneficio de cinco pesos mensuales, todos los agentes de policía, por cada cuatro años de servicios no interrumpidos, computándose estos servicios con prima, hasta doce años solamente.

Resuelve también el Poder Ejecutivo, que las policías de los territorios tendrán la obligación de inspeccionar el estado de los caminos, puentes, balsas y vehículos, informando á la superioridad; solicitarán el concurso de los vecindarios para el arreglo y mejoramiento de las vías de comunicación, debiendo vigilar esas mismas vías para evitar su destrucción, exigiendo de los conductores de vehículos la reparación de los desperfectos que ellos hubieren causado.

Los gobernadores podrán ocupar el personal de policía en el trasporte de la correspondencia postal y telegráfica oficial, entre los lugares donde no haya establecido este servicio y hasta que la dirección general de correos y telégrafos cuente con los elementos necesarios para reemplazarla.

Para los fines expresados, los gobernadores solicitarán los medios de movilidad que crean más adecuados, tales como caballos, mulas; bicicletas, motocicletas y sulkys, teniendo en cuenta los caminos á recorrer.

PRORROGA PARA LA INSCRIPCION ELECTORAL

Por el término de 20 días ha prorrogado el Poder Ejecutivo el plazo para la inscripción en el padrón electoral de Río Colorado, Buena Parada (Río Negro), y Río Gallegos (Santa Cruz), de todos los ciudadanos que acrediten con su libreta haberse enrolado en tiempo oportuno.

MANDATO DE CONCEJALES PRORROGADO

El Poder Ejecutivo ha prorrogado hasta el mes [illegible] el mandato de los concejales de Buena Parada y Río Gallegos, señores José Pérez, Leonardo [illegible], Julián Alfaro, Jerónimo F. [illegible] y Colombo Bonini, y por igual [illegible] de los concejales de Río [illegible] señores Rafael Hud y Agustín [illegible].

PAMPA CENTRAL

PARA LAS CARCELES DEL TERRITORIO

El Ministerio del Interior ha solicitado de la gobernación de la Pampa Central los planos de las cárceles de Santa Rosa de Toay y General Acha, con el fin de llamar á licitación para la provisión de motores y útiles necesarios para dotarlas de luz eléctrica.

REGRESO DEL GOBERNADOR

Emprendió anoche viaje de regreso á la capital del territorio el gobernador de la Pampa, doctor Centeno.

NOTICIAS VARIAS

Dique del Cadillal

Ayer por la tarde conferenció con el Ministro de Obras Públicas el director de las obras del dique del Cadillal, ingeniero Ziino, quien ha venido á esta capital, á fin de intervenir en el sumario que instruye el departamento citado, para esclarecer los cargos formulados por la prensa tucumana contra dicho técnico.

En las esferas oficiales se guarda absoluta reserva acerca de este asunto, habiendo informado el ministro, doctor Bosch, que hasta tanto no sea recuelto en definitiva, no se hará pública la opinión del gobierno nacional.

Banco de la Nación Argentina

Ayer fué puesto á la firma del Presidente de la República un decreto, preparado por el Ministerio de Hacienda, y por el cual se accede á una solicitud formulada por el Banco de la Nación Argentina, á fin de que se faculte á las sucursales de la institución á los efectos de habilitar el valor del papel sellado en los documentos de crédito que así lo requieran.

Patentes de despachantes de aduana

Ayer por la tarde concurrió al Ministerio de Hacienda el representante del Centro de Despachantes de Aduana, á fin de hacer entrega al titular de la cartera de un memorial, en el cual se hacen observaciones á la obligación de abonar patentes en el doble carácter de despachantes y de importadores.

Como se recordará, este diario hace dos días publicó los fundamentos del pedido de los despachantes.

Contribución territorial

El administrador de contribución territorial, patentes y sellos, doctor Pefaure, remitió ayer al Ministerio de Hacienda, una planilla demostrativa de las cifras recaudadas durante el mes de Abril último, por las oficinas á sus órdenes, en la capital y territorios nacionales.

Las sumas recaudadas son las siguientes:

Contribución territorial, $23.750 pesos; patentes, 2.795.903; papel sellado, 1.698.325; multas, 25.153. De modo que dichas cantidades, en total, arrojan la suma de 4.843.132 pesos moneda nacional.

Mesas receptoras de votos en Mendoza

El Ministerio del Interior expidió ayer un decreto, por el cual determina la ubicación y circuito de las mesas receptoras de votos en la provincia de Mendoza, conforme á lo propuesto por el juez federal de sección.

Importación de ganado en el Paraguay

Por decreto de ayer, el Poder Ejecutivo habilitó los puertos de Paso de la Patria (Corrientes) y de Itaembé (Misiones), para la importación de ganado procedente del Paraguay.

Exposición Universal de San Francisco

El Ministro de Relaciones Exteriores recibió ayer un telegrama del plenipotenciario argentino en los Estados Unidos de América, doctor Naón, en que le hace saber que se ha trasladado á San Francisco de California el subsecretario del departamento de Agricultura, señor Casares, con objeto de elegir una fracción de terreno indicada para levantar el pabellón argentino que figurará en la exposición universal que en dicha ciudad se realizará en 1915, con motivo de la habilitación para el servicio público del canal de Panamá.

El ministro argentino en Bolivia

En uso de licencia llegará hoy á esta capital, por el tren internacional, el plenipotenciario argentino ante el gobierno de Bolivia, doctor Adolfo Saldías.

Superintendencia de mercados

El intendente municipal firmó ayer el decreto por el cual se concede la jubilación ordinaria al señor Luis P. Capurro, quien desempeñaba el cargo de superintendente general de mercados.

Permiso para enarbolar la bandera inglesa

A solicitud de la legación de la Gran Bretaña, el gobierno ha concedido la autoridad necesaria para que pueda enarbolarse la bandera inglesa, juntamente con la argentina, en los días 24 del corriente y 3 de Junio próximo, con motivo del "Empire Day" y del aniversario del natalicio del rey Jorge V.

EL DIA SOCIAL

DAMAS DE CARIDAD — Buen éxito promete tener la velada extraordinaria de cinematógrafo que, á beneficio de los asilos que sostiene, ha organizado la sociedad Damas de Caridad y que se realizará el martes de la semana próxima en el Palace Theatre.

La mayor parte de las localidades están ya comprometidas.

ASILO SAN MARTIN — La Sociedad Entre Nosotras, compuesta por señoras y señoritas, ha resuelto dar una fiesta el domingo 18, consistente en un "lunch" que se servirá á bordo del vapor "Venus", á beneficio del asilo General San Martín.

El programa aún no ha sido formado; pero en su interpretación van á tomar parte conocidos artistas.

El "lunch" y la orquesta serán costeados con la caja de la sociedad.

Forman la comisión directiva las siguientes señoras y señoritas:

Presidenta, señora Josefina Durruty Arocena de Freites; vicepresidenta primera, Romualda Pita de Poviña; vicepresidenta segunda, señora doctora Celestina Funes de Frutos; secretaria general, señorita Carmen Pujadas; secretarias, señoritas María Angélica Freites, María Esther Roberts, María Luisa Sánchez; tesorera, señorita María Esther Muzio Cabrera; vocales, señoras Enriqueta Orol de Tagliaferro de Angouleme, Emma M. de Bary, Josefina Rodríguez de Amextoy, Audila Torres de Jiménez, Aurora C. de Muzio, María del Patrocinio Larrain, Amelia D. de Risso, señorita Elvira Espinosa, señora Zoila Mendoza de Gómez.

PATRONATO DE LA INFANCIA — En la capilla de la segunda sala-cuna se ofició ayer una misa mandada decir por la comisión auxiliar de señoras del Patronato de la Infancia, por el alma de la señora Elina Videla Dorna de Peralta Alvear.

BENEFICIOS — Esta noche se realizará en el Petit Palace la función de cinematógrafo que la comisión de señoras Protectoras del Asilo y Colegio del Sagrado Corazón de Jesús, dirigido por las hermanas Dominicas, ha organizado á beneficio de dicho asilo-colegio.

Prestigian la velada las señoras:

Amalia C. de Nougués, Dolores C. de Gallo, Lastenia P. de Frías, Celina M. de Arcos Alfaro, Clorinda G. de Avellaneda, Dalmira C. de Paz, Agustina R. de Marcó, María Luisa P. de Helguera, Celia G. de Gallo, Sara Q. C. de Paz, Amalia N. de Oromí Escalada, María Josefa C. de Padilla, Isabel L. de García, Ana P. de Nougués, Manuela V. S. de Paz, Luisa M. de Lacavera, Liboria P. de Padilla, Petra C. M. de Mur, Carmen G. de Lacroze, Laura E. de Bosch, Josefina N. de Nougués, Angélica P. de Méndez, Ana R. de Marcó, Amelia L. de Terán, Josefa A. de Ledesma, Angela N. de Bravo, Angélica P. de Astigueta, Angela C. de Candiani, Raquel A. de Colombres, Mercedes C. de Huídobro, Nieves P. de Cuestas, Sara E. de Newbery, Indiana del S. de López, Ana de la T. de Pérez, Angelina P. C. de Soldati, Elmina L. de Olmos, Manuela Gallo.

Han retenido localidades, las siguientes personas:

Carlos Bosch, Carlos Fauvety, Rafael Demaría, Carlos Portela, Emilio de Oromí Escalada, doctor Luis María Campos Urquiza, doctor Manuel de Iriondo, Federico Gómez Molina, doctor Carlos A. Pueyrredón, Manuela V. S. de Paz, doctor Miguel M. Padilla, Eduardo Carranza, Carlos Galíndez, Luis Gowland, doctor Berra, general José I. Garmendia, Carlos Palacio, Eleodoro Lobos, Antonio López Agrelo, doctor Zollo Cantón, Honorio Pueyrredón, Alejandro Ferrari, Alejo Ledesma, Guillermo Franchini, Manuel Quirno Costa, doctor César Gondra, Delfor del Valle é Irma T. de Díaz.

—Muy lucida resultó la reunión de anoche en el Elysee Palace organizada por la sociedad Entre Nous, á beneficio del asilo de niños San Ignacio de Loyola.

El programa, muy entretenido, proporcionó agradables momentos á la numerosa concurrencia.

REUNIONES — Ayer por la tarde se efectuó en casa de los esposos doctor Carlos Menéndez Behety y señora María Cristina García, la recepción que ofrecían al general Rafael Reyes, con motivo de su visita á Buenos Aires, agregando así una nota de simpática atracción social en honor del distinguido huésped.

Poco después de las 5 empezó á llegar la concurrencia y momentos más tarde la presencia del general Reyes fué saludada con demostraciones de verdadera simpatía.

La señorita de Salvatierra ejecutó diversos números de piano, y la señorita María Teresa Gondra cantó algunos aires criollos que interesaron vivamente al distinguido obsequiado y fueron muy aplaudidos por la concurrencia.

Cerca de las 8 empezaron á retirarse las familias, entre las que vimos á las de;

Perú Urdinarrain, Montes de Oca, Menéndez Behety, Zeballos, Alcacer, Armesto, Reyes, Gondra, Decoud Uriarte, Alonso Criado, González del Solar, Videla, Toledo, Fernández Valdez, Menditeguy, Unanue, Hernández, del Castillo, Gómez, Belderrain, García López, Nocetti, Uriarte, del Viso, Salvatierra, Bonorino, Morea, Jorba, Villar.

COMIDAS — En su chalet de la estación Villa Calzada, obsequió ayer el doctor Rafael Calzada con una comida de carácter íntimo al escritor español Salvador Rueda.

Asistieron, además de la señora y familia del doctor Calzada, los señores Justo S. López Gomara, el doctor Carlos Malagarriga, Juan Pelé, ingeniero Mariano Belmás, R. Monner Sans, Rafael Escrifá y doctores Fermín y César Calzada.

ENLACES — Fué bendecido anoche en la iglesia de la Merced, el enlace de la señorita Susana Castex con el señor Antonio de Apellániz.

Fueron padrinos la señora Luisa A. de Apellániz y el señor Mariano Castex.

La ceremonia fué presenciada por numerosa concurrencia, parte de la cual pasó después á casa de la novia, donde se realizó una recepción.

Anotamos á las señoras:

Marcela D. de Torres, Susana T. de Castex, Joaquina A. de Torres, Enriqueta C. de Pradere, María Josefa C. A. de Zeballos, María Josefa M. de Villegas, Leonor B. de Piñero, Enriqueta B. de Catelin, María Florentina M. de Alsaga, María V. de Moreno, Lola A. de Santamarina, Sara Q. C. de Paz, Cora Q. C. de Ortiz, Estanislada A. de Paz, Adela R. de García Mansilla, Agustina R. de Uriburu, Estela E. de Landívar, Inés C. de Anchorena, Josefa R. de Figueroa Alcorta, Manie W. de Bibiloni, Luisa M. de Lacavera, María Teresa Q. de Pearson, Magdalena B. de Harilaos, Fernanda Q. C. de Magnanini, Celina S. P. de Villar, Sara S. de Fredericking, Esther Ll. de Roca, María Agustina C. de Malaver, María Elisa S. de Bouquet Roldán, Lola B. de Larguía, Carmen M. del P. de Rodríguez Larreta, Carmen V. de Catelin, Sofía A. de Bengolea, Rosa P. de Harilaos, María Rosa de De Marchi, Adela W. de Milla.

Señoritas: Elena Castex, Angélica Centeno, Sofía y Adela Bengolea, Angélica Catelin, María Teresa Pearson, María Larguía, Antonia y Leonor Apellániz, Mercedes Alsaga, Jovita García Mansilla, Hortensia y Corina Berdier, Cecilia Lignières, Rosa Harilaos, María Susana, Sofía y Esther Bosch Torres, Mercedes Saavedra Zelaya, María Elina y Elisa Harilaos, Clara y María Luisa Demarchi, Clara Figueroa Alcorta.

DEMOSTRACIONES — En la confitería Blas Mango se efectuará esta noche la comida con que los amigos del señor Ricardo Rojas, le despiden de la vida de soltero.

—En el Petit Salón un grupo de amigos obsequió anoche con una comida al ingeniero Mauricio Pérez Catán, con motivo de su viaje á Europa, á donde va en compañía de su padre, el doctor Enrique S. Pérez.

—El personal del Ministerio de Hacienda y un núcleo de amigos del señor F. Agustín Pinedo, le ofrecerán esta noche una comida en el restaurant Luzio, como una demostración de afecto y con motivo de haber sido designado por el ministro doctor Piñero para continuar desempeñando las funciones de subsecretario de ese departamento.

BANQUETES — El comité republicano de comercio, industria y agricultura, obsequiará el sábado con un banquete al ministro de Francia, M. Henry Jullemier.

La demostración se realizará en el Café de París.

DIPLOMATICAS — Partió para la Asunción el ministro plenipotenciario del Uruguay, señor Daniel Muñoz.

IN MEMORIAM — La congregación del Señor de los Milagros hizo rezar ayer misas por el alma de sus extintas socias María Luisa Zeíis de Estrada y Mercedes Uriarte de Terrero.

DESDE FLORES — El jueves próximo contraerá enlace la señorita Juana Rossi con el señor Luis Vercellini.

Actuarán de padrinos en la ceremonia religiosa, que se realizará en la casa de la novia, la señora Eugenia C. de Vercellini y el señor José Bonifacio.

—Hoy se efectuará en el Colón de Flores una interesante función de abono.

DESDE BELLA VISTA — Falleció en esta localidad la señora Manuela Alonso de Gómez.

Su muerte ha sido muy sentida.

DESDE PARIS — Lunes 5 — (Por telégrafo)—Hoy, M. Alejo Rostand obsequió con un almuerzo al ministro de Obras Públicas, señor Ezequiel Ramos Mexía.

Estuvieron en la fiesta el ministro argentino, doctor Larreta, y varias personalidades de la banca. Se pronunciaron afectuosos brindis.

CAMBIOS DE RESIDENCIA —Llegadas—De Córdoba, el señor Eduardo Núñez.

—De Ascochinga, la señorita Sara María Bollini.

—De Martínez, el doctor Carlos Melo y familia.

—De San Juan, el señor Moisés A. Garramuño y familia.

—De estación Smith, el señor Enrique J. Smith y familia.

—De Ramos Mejía, la señora Carmen Gallo de Lacroze y familia.

—El 20 del corriente regresará de su estancia en Rojas, la señora María Unzué de Alvear.

—De Villa Julia, han regresado la señora Julia O. de Oliveira César y sus hijas Matilde y Sara.

—Han regresado de Rosario la señora Margarita Uriburu de Ibarguren y su hija Rosa.

—De Alvarez, el señor Angel D. Alvarez y familia.

—Mañana, de Pergamino, el señor Carlos A. Grondona.

—Del mismo punto, el señor Ernesto Echagüe.

—De Jujuy, el doctor José S. Salinas.

VIAJEROS — Salidas:—Para Asunción, el señor Atilio Peña, secretario del ministerio de Guerra y Marina del Paraguay.

—Parte hoy para Valparaíso, el señor Daniel Escobar Cerdá.

Llegadas—Se ha embarcado en Europa de regreso á ésta capital, el doctor Horacio Madero y el señor José M. Ramos Mexía, y su señora María Rosa Olivera.

—Ha regresado de Montevideo la señorita Julia Zapiola.

—El 1.° de este mes se embarcó en Europa, en el "Cap Vilano", de regreso, el señor Jacobo E. Parker.

—De Chile, el señor Moisés P. Errázuriz.

—De Montevideo, el señor Julio Murs

ENFERMOS — Completamente restablecido, el señor Conrado L. Menchaca.

—Sigue mejor el señor Justo Villegas.

—Mejorada, la señorita María Esther Espeche.

—Completamente restablecida la señorita María Rosa Correas Zumarán.

—Se encuentra enfermo el doctor Emilio Frers.

—Sigue grave, el señor Guillermo Kelsey.

—Restablecida, la señorita Susana Egusquiza.

—En vías de completo restablecimiento, la señora Victoria González Cazón de Biedma.

—Sigue muy grave el señor Enrique Spangenberg.

—Muy mejorada la señora Elena Lavalle de Guido.

—Restablecida la señorita Susana Echagüe.

—Mejor, después del último ataque sufrido, la señora Clara Alurralde de Lanús.

—Muy mejorado el señor Rodolfo Gowland.

—En Montevideo se encuentra gravemente enfermo el señor Héctor Massera.

—Guarda cama la señora Nélida Gregory de Vinelli.

NECROLOGIA — En la iglesia de la Merced se dirán hoy misas generales en memoria del señor Victorio H. de Anchorena.

—Ayer se ofició un funeral en la iglesia San Miguel, en memoria del señor Miguel Alonso Criado.

—En memoria del señor Luciano Reynal O'Connor se dijeron ayer misas en el templo de la Merced.

—En la iglesia San Nicolás se dijeron ayer misas por el alma de la malograda señorita Sara V. Cadret.

Las Hijas de María de esa parroquia asistieron á la ceremonia, como homenaje á la que fuera presidenta de la institución.

—Hoy se realizará en la iglesia de Santa Catalina, un funeral en memoria del señor Nicolás D'Andrea.

—Dejó de existir ayer la señora Luisa Domecq de Bioy.

Hoy serán inhumados sus restos en el cementerio de la Recoleta, después de una misa de cuerpo presente en la iglesia del Pilar.

OCUPACION DE LA VIA PUBLICA

El caso de la calle Viamonte

El grabado que acompaña estas líneas, reproduce la cuadra de la calle Viamonte entre las de Reconquista y San Martín, donde han sido iniciadas algunas reparaciones en el afirmado, las que traerán por consecuencia el cambio de cordones de las aceras y el nuevo calzamiento de las vías del tranvía.

Como puede verse, han sido amontonados allí diversos materiales en una forma que revela singular despreocupación hacia el vecindario, de parte de las empresas encargadas de realizar esos trabajos, y completa despreocupación de las autoridades municipales también, al no intervenir inmediatamente.

En esa cuadra han sido depositados montones de piedra y arena y trozos de granito para las aceras, de cualquier modo, sin orden de ninguna especie, lo mismo que escombros provenientes de la remoción del pavimento. Todo ese material de construcción obstruye la calzada y las aceras y hace imposible el tránsito, no ya para los vehículos, sino para los mismos vecinos, quienes se encuentran como sitiados en sus casas.

Si la Intendencia Municipal se decide á mandar allí un inspector que sepa cumplir con su deber, hará un gran beneficio al vecindario, entre quien es general la protesta por el abandono en que se le tiene, al permitir que las empresas dispongan de la vía pública como de cosa propia.

ESTADO EN QUE SE ENCUENTRA LA CALLE VIAMONTE

NOTICIAS DE POLICIA

CHOQUE DE VEHICULOS

DOS HERIDOS

En las primeras horas de la madrugada de ayer se produjo una colisión de vehículos, en jurisdicción de la comisaría 10.ª

Por la calle Rioja y en dirección al Norte, marchaba un carro dirigido por José Andrade.

Los caballos se asustaron y emprendieron una vertiginosa carrera.

Al llegar á la esquina de la calle Victoria, chocaron con un tranvía que marchaba hacia Flores.

Sufrieron heridas Jorge González La Rosa, en la cabeza y brazo izquierdo, y Francisco Gianiseili, la dislocación del brazo izquierdo.

Ambos fueron trasladados en una ambulancia de la Asistencia Pública al hospital San Roque.

Andrade se encuentra detenido para la indagación del accidente.

BATIDA POLICIAL

Fallecimiento de un detenido

La policía logró detener durante la tarde anterior á 43 personas, por haberse comprobado que éstas infringían el inciso 19 del artículo 203 del Código Penal.

Los detenidos secundaban á los dueños de varias casas de remates de menor cuantía, desempeñaban las funciones de "gurupies", y hacían pingües ofertas sobre objetos sin valor, á fin de llamar la atención de algunos incautos, de esos que, generalmente, abundan en esa clase de negocios.

La mayoría de los detenidos, ancianos octogenarios, enfermos, incapacitados para otro trabajo, perciben de los dueños de casa un jornal diario, que varía entre uno y dos pesos, lo que les da el carácter de empleados de esos comercios.

Uno de los detenidos, Francisco Santiago, que fué alojado en la oficina de guardia de investigaciones, sufrió un síncope, á consecuencia del cual dejó de existir. Otro de los presos, anoche se encontraba en grave estado.

Del fallecimiento de Santiago, se dió cuenta al juez correspondiente.

Víctima de una estafa

Juan Soldati, de 15 años de edad, domiciliado en la calle Montes de Oca 1391, denunció en la comisaría 22.ª, que ha sido estafado en 333 pesos por dos personas desconocidas.

Agregó que el hecho fué consumado en la esquina del Paseo Colón y calle Moreno, por medio del cuento del "sobre encontrado".

La citada sección de policía procura detener á los culpables y dió aviso del caso al juez de instrucción doctor Gallegos.

—Atilio Mouca, domiciliado en la calle Muñecas 251, expuso en la comisaría 1.ª haber sido víctima de una estafa, consistente en la suma de 1.500 pesos.

El damnificado manifestó que siendo aproximadamente las 10 de la mañana anterior en la esquina de las calles Díaz Vélez y Billinghurst, dos personas á quienes no conoce, lo estafaron por medio de un billete de lotería adulterado.

Accidentes en la vía pública

En la esquina de las calles Pozos y Moreno, el menor Domingo Pungatori, fué arrollado por un automóvil. Sufrió heridas de alguna importancia en la pierna derecha, las que le fueron curadas de primera intensión en la Asistencia Pública.

El "chauffeur", Mauricio París, se encuentra detenido en la comisaría 6.ª

—En la esquina de las calles Boyacá y San Eduardo, al querer Juana Capca, descender de un tranvía de la línea 99, sin advertir al guarda, se le engancharon las ropas en una cadena del acoplado y fué arrastrada varios metros.

La mujer se queja de dolores internos, por lo cual fué enviada al hospital Teodoro Alvarez.

—En la calle Venezuela, frente á la casa señalada con el número 1743, al cruzar la calzada Luis Fupalli fué embestido por el carro que dirigía Francisco Vázquez.

Fupalli sufrió, por efectos del golpe la fractura del brazo izquierdo.

El conductor del vehículo se encuentra detenido en la comisaría 6.ª

Fallecimiento de una mujer sin asistencia

Ana Max Dontonehilin, que se ocupaba de hacer la limpieza en la casa de la señorita Maneti Meller Cops, situada en la calle Parera 47, anoche fué encontrada por ésta, sin vida, en una de las habitaciones.

El médico de policía, doctor Torres Blanco, que reconoció el cadáver, ordenó que fuera enviado á la Morgue, á fin de determinar la causa del deceso, por medio de la autopsia.

La extinta era argentina, viuda, contaba 55 años de edad y tenía su domicilio en la calle Sadi Carnot número 47.

Colisión entre un tranvía y un automóvil

En la calle Santa Fe, frente al número 3780, se produjo ayer una violenta colisión entre un tranvía guiado por Adolfo Hernández y un automóvil á cargo de José Ferreyro. Este fué despedido violentamente del pescante y al dar contra las piedras resultó con el temporal derecho fracturado.

La policía de la sección 41.ª hizo trasladar á la víctima al hospital Juan Antonio Fernández y detuvo preventivamente al motorista.

El servicio de auxilios

En oportunidad dimos noticia de la modificación del servicio de auxiliares de comisaría proyectado por el comisario inspector Almanza.

De acuerdo con la opinión emitida por los interesados, el respecto, el jefe de policía aprobó el nuevo horario que se hará efectivo desde el jueves próximo.

Caída

En el cruce de las vías del ferrocarril Central Buenos Aires y calle El Cano, Antonio Benedetangelo, se hallaba sobre una escalera arreglando los cables del tranvía eléctrico. Debido á un descuido cayó el obrero al pavimento desde una altura de seis metros.

Por efecto del golpe, aquél sufrió heridas en la cabeza y en el hombro izquierdo, por lo que fué necesario, después de ser curado de primera intención en una farmacia próxima enviarlo al hospital Pirovano, donde quedó en asistencia.

Robos y hurtos

Adelina A. Garrido denunció en la comisaría 8.ª que personas desconocidas penetraron en su domicilio, calle Moreno 2754 y le sustrajeron alhajas y dinero por valor de 1.500 pesos.

Mujer herida

Delfina Nazzoro, dueña de una cigarrería y salón de lustrar calzado, existente en el número 1852 de la calle Córdoba, sostuvo en el mismo local, un violento cambio de palabras con Carlos Campalonghi. Este intentó dar muerte á la mujer y valiéndose de un instrumento cortante, la hirió en el costado derecho. Luego se puso en fuga y desapareció. El doctor Torres Blanco, que reconoció la herida, manifestó que es de carácter leve.

Los robos de vehículos

Nicolás Puestos, denunció en la comisaría 23.ª que en la tarde última, le fueron sustraídos de la calle Condarco entre las de Rivadavia y Yerbal, una jardinera, un caballo y arneses, todo lo cual estima en 500 pesos.

Agregó que ignora quiénes son los ladrones, pues cuando se efectuó la sustracción, él se hallaba ausente.

Herido de una coz

En la esquina de las calles Gaona y Barragán, al querer el vigilante de la comisaría 40.ª Manuel López, conducir un caballo abandonado, éste le aplicó una coz y le produjo una grave herida en la boca.

La víctima fué enviada á la estación sanitaria de Liniers.

Quemaduras con alcohol

En la casa calle Dorrego 530, el niño de 2 años, Ramón Corrales, quiso echar alcohol con una botella, á un calentador encendido. Se inflamó el recipiente y el líquido produjo al niño en el rostro, quemaduras de segundo grado.

Al pretender la madre del chiquelo, Concepción de Corrales, apagar el fuego se produjo quemaduras en ambas manos. Ambos fueron conducidos, por intermedio de la comisaría 33.ª á la estación sanitaria San Bernardo.

Supuesto demente

Se encuentra detenido en la comisaría 9.ª, una persona que dijo llamarse Melchor López, por suponérsele con las facultades mentales alteradas.

La mencionada comisaría lo enviará á la sala de observaciones.

Robo de un automóvil

Adolfo Pussogi, domiciliado en la calle Caseros 506, puso en conocimiento de la comisaría 14.ª que en la madrugada anterior penetraron ladrones á un garage particular que tiene en la calle Bolívar 1615 y le robaron un automóvil que estima en 10.000 pesos, ignorando quiénes son los autores del robo.

La comisaría mencionada instruye un sumario en el cual interviene el juez de instrucción doctor Gallegos.

Muerte repentina

En la casa calle Lima 149, falleció repentinamente en la madrugada anterior, el operario Miguel Mariño.

La comisaría 4.ª por intermedio de una circular telegráfica, dió aviso á la Asistencia Pública, y ésta se hizo cargo del cadáver.

Estafa

Josefa López, puso en conocimiento de la comisaría 1.ª, que tres individuos, mediante un ardid vulgar, consiguieron estafarla en la suma de pesos 5.332.

EN EL PUERTO

Ahogados

El peón Antonio Gómez, que trabajaba ayer en la lancha "Francisco Caracciolo", surta en el dique 3, se cayó de la borda al agua y pereció ahogado. Su cadáver fué extraído por los marineros del destacamento Norte de la prefectura.

—Ayer apareció en el río, frente á la calle Maipú, el cadáver de Pablo Asal, español, de 27 años de edad, peón que trabajaba en las obras del puerto nuevo y que pereció ahogado hace pocos días.

NOTICIAS UNIVERSITARIAS

Facultad de Ingeniería

CENTRO DE ESTUDIANTES

Dentro de pocos días se efectuará la renovación de la comisión directiva del Centro Estudiantes de Ingeniería.

Circula al efecto, la siguiente lista de candidatos:

Presidente, Jorge Víctor Rivarola; vicepresidente, Carlos A. Espina; secretario, Carlos A. Courtaux; prosecretario, Antonio Pelosi; tesorero, Alberto F. Lapas, y protosorero, Jorge O. Aranda.

Facultad de Filosofía y Letras

LA CATEDRA DE SOCIOLOGIA

El doctor Ricardo Levene inauguró ayer el curso de sociología en esta Facultad, con una conferencia, que versó sobre el concepto científico de la sociología.

Facultad de Derecho

PROYECTO DE PLAN DE ESTUDIOS

En la sesión que ayer realizó el consejo directivo de la Facultad de Derecho, uno de los miembros de esa corporación presentó el siguiente proyecto de plan de estudios, para la abogacía:

Primer año: Introducción al derecho; nociones de economía política y finanzas; derecho civil primera parte y derecho romano.

Segundo año: Derecho internacional público; derecho penal; derecho civil II parte; legislación de minas y rural.

Tercer año: Derecho constitucional; derecho comercial primera parte; derecho civil, tercera parte. Derecho procesal primera parte.

Cuarto año: Derecho administrativo; derecho comercial II parte; derecho civil IV parte; derecho procesal II parte; derecho internacional privado.

Doctorado: quinto año: Historia del derecho argentino; estudios económicos; historia del derecho romano; derecho civil profundizado; filosofía jurídica.

Sexto año: Derecho constitucional comparado; legislación industrial y obrera; derecho comercial comparado; finanzas argentinas; sociología.

La medalla de oro de 1913

Ha sido designado acreedor á la medalla de oro, de la Facultad de Derecho, por 1913, el ex alumno doctor Pedro Imas Affhatle.

Facultad de Filosofía y Letras

Desde el día de hoy dictará la cátedra de latín III el profesor suplente, doctor Francisco Capello, mientras dure la ausencia del titular, doctor Ricardo Cranwell.

Centro Estudiantes de Ingeniería

La comisión directiva del Centro Estudiantes de Ingeniería ha resuelto convocar para hoy, á las 10 a. m., á los socios egresados, pero no diplomados, de ingeniería civil, mecánica y agrimensura, con objeto de que voten en las elecciones complementarias.

Facultad de Medicina

ZOOLOGIA FARMACEUTICA

Hoy, á las 10 de la mañana, el doctor Angel Gallardo inaugurará el curso de zoología farmacéutica y el cual lo seguirá dictando los martes, jueves y sábados, de 10 á 11 a. m.

ARTE Y TEATRO

Coliseo — Hoy se despide la compañía de operetas Citta di Milano, con "Amor di Zingaro". Se trasladará á Rosario y luego pasará á Mendoza, para seguir á Chile, ó tal ver regresar al Brasil.

El sábado se inaugurará la temporada lírica con "Walkiria". Estarán á cargo de la señora Rakoska, tenor Vaccari, barítono De Luca y bajo Cirino, los papeles de Brunhilda, Sigmundo, Hunding y Wotan, respectivamente.

Dirigirá la orquesta el maestro Marinuzzi.

Moderno — Con "Le danseur inconnu", de Tristán Bernard, se presentó anoche en este teatro la compañía dramática francesa que dirige M. Lebrey.

Esta compañía tiene, como la mayor parte de sus similares francesas, el mérito de la homogeneidad de su conjunto, condición suficiente para dar una discreta interpretación á las comedias y "vaudevilles" que componen su repertorio.

"Le danseur inconnu", con sus escenas chispeantes de humorismo y de gracia, ofreció brillantes oportunidades para que los elementos de la compañía Lebrey, exteriorizaran sus discretas cualidades artísticas y se hicieran aplaudir por el público congregado en la sala del Moderno.

Lograron destacarse en sus respectivos papeles, Miles, Parisel, Desjardins y Massare, y los señores Pobl, Vallée y Rabaux.

La presentación escénica, bast

PROVINCIA DE BUENOS AIRES --- ADMINISTRACION, TRABAJO Y CULTURA

LA ESTACION JOSE C. PAZ

Regocijo del vecindario

El presidente de la comisión de fomento de la estación anteriormente llamada Arroyo Pinazo, hoy José C. Paz, señor José Altuve, nos ha pedido que hagamos constar que la noticia del cambio de nombre de esa estación del Pacífico, ha sido recibida con el mayor regocijo en el seno de dicha sociedad, así como en todo el vecindario.

Igualmente nos ha expresado el señor Altuve, que las sociedades de fomento, el comercio y el vecindario en general, se hallan gratos al Ministerio de Obras Públicas de la Nación, por haber satisfecho el anhelo patriótico que inspiró la solicitud del cambio de nombre, cual era el de vincular ese pueblo en formación al recuerdo de la acción fecunda de un ciudadano ilustre, que constituirá una enseñanza perenne de las generaciones.

También agradece la comisión de fomento la adhesión espontánea y decidida del vecindario de Villa Angélica y otras poblaciones, á la solicitud que aquélla presentara al ministerio citado.

CONCURSO DE MOTORES

Se reunieron ayer en los salones de la Sociedad Rural Argentina, los miembros del jurado del concurso de motores organizado por el Ministerio de Obras Públicas de la provincia, señores Ignacio Unánue, como presidente; Sebastián Godoy, como secretario, Antonio Lanteri Cravetti (hijo), Fidel Maciel Pérez y Marcelo Conti, y los representantes de las casas introductoras que toman parte en el torneo.

Se resolvió anunciar con 48 horas de anticipación, la fecha en que se continuarán las pruebas experimentales, interrumpidas á causa de las últimas lluvias, que consisten en hacer labrar por las máquinas cien hectáreas de tierra destinada á la agricultura.

"LA PRENSA" EN LA PLATA

(LE AGUSTRA SUCURSAL)

CAJA POPULAR DE AHORROS

La Caja Popular de Ahorros, de acuerdo con el artículo primero, de la ley de 9 de Octubre de 1911, ha dispuesto la trasferencia á la tesorería general de la provincia, de la cantidad de quinientos mil pesos moneda nacional, á fin de que la junta de crédito público proceda oportunamente al rescate de títulos de la Deuda Interna, tercera serie, del 6 por ciento anual, hasta la concurrencia de la suma antes indicada, y en cumplimiento del artículo 20 del decreto reglamentario de 15 de Marzo de 1912

La caja ha entregado hasta la fecha la suma de dos millones quinientos mil pesos moneda nacional, en títulos y dinero efectivo, el Poder Ejecutivo, para los fines de la ley antes citada. La primer entrega de un millón de pesos se hizo el 27 de Agosto de 1912 y constaba de setecientos veinte y cinco mil pesos en títulos del 6 por ciento, que fueron incinerados por la junta de crédito público, y de doscientos setenta y cinco mil pesos en dinero efectivo, que se depositaron en la tesorería general de la provincia

El segundo millón de pesos fué entregado íntegramente en dinero efectivo, á la tesorería general, con fecha 8 de Noviembre de 1912, habiendo resuelto el directorio de la caja, que esa suma se aplique al rescate de títulos del 6 por ciento, en cumplimiento de la ley y decreto antes citado.

Por último, esta nueva trasferencia de quinientos mil pesos que la caja hace, proclama el buen éxito de la institución, que está incorporada á la marcha regular de la administración provincial.

NOMBRAMIENTOS

El Poder Ejecutivo ha hecho ayer los siguientes nombramientos.

Comisionados municipales: de Azul, señor Luis García Herrera, de Torquinst, señor Angel Correa Bustos.

Comision de industrias, presidente, doctor Arturo Condomí Alcorta;; vocales: ingeniero consultor del Ministerio de Obras Públicas, señor Martín E. Miguez á ingeniero inspector de industrias del Ministerio de Hacienda, señor Cilley Vernet.

Estación experimental de agricultura

La dirección de agricultura y defensa agrícola ha solicitado del gobierno provincial que contribuya con la cantidad de 82.500 pesos, importe de la mitad de la tierra adquirida en Pergamino para estación experimental, pues dicho gobierno prometió concurrir con esta suma.

El gobierno nacional ha pagado ya su parte y el propietario de las tierras adquiridas, solo ha dado un plazo de seis meses para la cancelación total del precio.

Ministerio de Hacienda—El personal cesante

El ministerio de Hacienda habia citado á los empleados de la oficina de tierras y catastro, que por la nueva ley de presupuesto han quedado cesantes.

Dichos empleados, en número de 30, más ó menos, se apersonaron hoy al ministro, quien les manifestó las razones especiales que han motivado su cesantía, expresándoles que en ningún caso han sido reemplazados por personal nuevo, y que en el deseo de aminorar los evidentes perjuicios que les origina la nueva situación, ha remitido á los otros ministerios, una lista con sus nombres y sueldos que ganaban, á objeto de que sean tenidos en cuenta, para llenar las vacantes existentes ó que se originen en lo sucesivo, con especial recomendación de que sean atendidos preferentemente. Les comunicó, asimismo, que uno de los cesados empleados ya había sido designado para un puesto en otra repartición.

Sorteo de la Caja de Ahorros

Esta tarde se efectuará el sorteo de certificados de la Caja Popular de Ahorros, en cuyo acto se sortearán los siguientes premios: Un primer premio, con 50.000 pesos; un segundo, con 5.000; dos con 1.500; seis con 500; diez con 100; 85 con 50, y 2.000 premios con 20 pesos.

Además, se sortearán muchos otros premios de menor importancia, y 2.500 con 10 pesos para las terminaciones iguales á la última cifra del premio mayor.

Puerto de La Plata

He aquí el movimiento anotado ayer.

Entradas: vapor inglés Highland Glen, de Buenos Aires, á cargar; id Pardo, de Campana, á completar carga; id Lockwell, de Montevideo, en lastre; vapor español Eretza Mendi, de Cardiff con 5.141.278 kilos de carbón de piedra: vapor nacional Chile, de Buenos Aires, á completar; acorazado nacional Almirante Brown, de Ushuaia; pailebot nacional La Brisa, de Colonia con 187.200 kilos de arena; id Quequén, de Colonia, con 136.000 kilos de arena; id Evaristo L. de Colonia, con 117.000 kilos de arena.

Salidas: vapor inglés Dano, á Liverpool, con 67 pasajeros y carga; vapor nacional Reformer, á Campana, en lastre; pailebot nacional Zulema Molfino, á Buenos Aires, con frutos; id Colonia, á Colonia, en lastre; id Raquel, á Colonia, en lastre; id Florencia, á Sauce, en lastre; id Estrella La Plata, á Buenos Aires, en lastre; id Nuevo Campidoglio, á Las Islas, en lastre; id Canto, á Esquinas, con mercaderías; id Pamperita Buenos Aires; á Las Islas, en lastre; id M. Amanda 14, á Colonia, en lastre; vapor nacional Lasteniu, á Colonia, en lastre; id Dart, á Montevideo, en lastre.

EN LOS MUNICIPIOS

LAS ELECCIONES MUNICIPALES DE PEHUAJO

Con asistencia de los doctores Arce y Goenaga, celebró ayer sesión la junta del artículo 40, con el propósito de practicar el escrutinio de las elecciones municipales realizadas el día 20 de Abril último, en el partido de Pehuajó.

Previo estudio de las actas y demás papeles electorales de dicha elección, resolvió continuar el escrutinio el miércoles próximo, por faltarle diversos antecedentes y dirigirse al Poder Ejecutivo en el mismo día, en procura de ellos.

TRIBUNAL DE CUENTAS

En su último acuerdo, el tribunal ha aprobado las rendiciones de cuentas presentadas por los siguientes consejos escolares, correspondientes á 1909, con los saldos para 1910, que se indican.

Chacabuco, con un saldo de pesos 1.111.32; Carlos Tejedor, con 142.8a, Carmen de Areco, 155.05; Florencio Varela, 594.08, General Alvear, sin saldo; Dolores, 1.003 47; Coronel Suárez, pesos 238.53, Coronel Dorrego, 4.84; Colón, 178.85; General Alvarado, 616.03; Chascomús, 29.85; Castelli, 410.05; Coronel Pringles, 731.85, Exaltación de la Cruz, sin saldo; y Chivilcoy, con 1.713.1 pesos.

LA PLATA: — MATADEROS DE ABASTO—ARREGLO DE EMPEDRADOS— CONSTRUCCION DE ACERAS

Bajo la dirección de la oficina de alumbrado de la municipalidad, se construye actualmente en los mataderos de abasto una torre refrigerante, que será utilizada para el enfriamiento del agua de condensación del motor recientemente instalado allí, con la cual se conseguirá una mayor economía de combustible.

—La municipalidad ha pedido nuevamente al departamento de ingenieros el arreglo del pavimento de la diagonal 74, frente al número 1550, que fué abierto para establecer una conexión, y no ha sido restituido á su estado anterior.

—Se ha ordenado al Banco de la Nacion, que en un plazo perentorio rellene las aberturas existentes en el cerco del terreno de su propiedad, ubicado en las calles 7 y 48.

PEDIDO DE ARBOLES

La municipalidad de Bragado ha solicitado del Ministerio de Obras Públicas que se le provea de árboles con destino á algunas calles y plazas de ese pueblo.

El mismo pedido ha sido formulado por la comisión de fomento de Villa Sarmiento, con destino á una plaza de ejercicios físicos.

GENERAL ALVARADO

La municipalidad de este partido ha solicitado que se la provea de la piedra necesaria para construir pasos en las calles.

CORONEL VIDAL

La municipalidad de este pueblo se ha dirigido al ministerio de Obras Públicas, haciéndole saber que se ha acogido á la ley sobre ensanches de ejidos.

CRONICA SOCIAL

RECEPCIONES EN EL JOCKEY CLUB — El presidente del Jockey Club, señor Luis M. Doyhenard, tiene el propósito de estimular la iniciativa de varios socios en el sentido de celebrar periódicamente en los salones del nuevo local de esa institución, ubicado en la calle 49, entre 6 y 7, reuniones de familias en las cuales se hará buena música y amena "causerie".

En los salones comedores del club habrá salas especialmente destinadas á familias y se tratará de establecer el "five o'clock tea", para fomentar las reuniones por la tarde.

La iniciativa del señor Doyhenard ha obtenido en los círculos sociales platenses la mejor acogida.

TEATRO ARGENTINO — La temporada teatral se iniciará este año brillantemente con la apertura del Argentino, en el cual actuará la compañía de ópera que iniciará en esos días sus espectáculos en el teatro Colizeo de la capital federal.

La citada compañía dará funciones los días lunes ó viernes, con los mismos elementos de Buenos Aires y á tal efecto ha abierto un abono por cinco funciones.

CORTOS BIOGRAFOS — En la función realizada el domingo último en el teatro Ideal, ante una numerosa concurrencia, se exhibieron vistas cinematográficas que agradaron mucho. Estuvieron las familias de:

Susini Sandoval, Garay, Pérez Varas, Aguilar, Hernández, Cárcamo, Díaz Arriola, Fulle, Fernández, Argain, Zorrilla Medrano, Peredo, Villamonte, Quintana, del Carril, Anasagasti, Ariza, García, Ferrer, Casas, Moreno, Ramírez, Quijano, Silva, Oyhanarte, Morales, González, Villanueva, Roqués, Etcheverry, Videla, Ramírez Abella, Herrera, Hegoburu, Romano, Montes de Oca, Pereira, López, Anselmino y otras.

—Las dos funciones realizadas ayer en el Cine París, estuvieron muy concurridas.

Entre otras, vimos á las señoritas:

Martha della Croce, Angélica y Elisa Díaz Bavio, Clorinda Delucht, Fanny y Clara Visconti, María Adelina y Leonor Elicabe Urtiol, Juana I. Pintos, Ernestina y Carlota Susini Sandoval, Carmen della Croce y Atilia Verzura

—En el teatro Moderno se celebrará mañana una función á beneficio del centro Estudiantes del Colegio Nacional. Han sido colocadas todas las localidades entre nuestras familias, por lo que se augura una brillante reunión social.

ENLACES — El 28 de Junio próximo se efectuará el enlace de la señorita Angélica Noya, con el señor Valentín Z. Piñero.

—El 23 del corriente contraerá enlace la señorita Angela Delfino con el señor Manuel Castro.

EN LOS CONSERVATORIOS — Los conservatorios Santa Cecilia y Verdi anuncian para fines del mes en curso dos importantes conciertos de alumnos, que se celebrarán en sus respectivos locales.

Al personal docente del conservatorio Verdi se ha incorporado la profesora señorita María Cecilia Navarro.

FIESTA DE CARIDAD — La comisión de beneficencia que preside la señorita Lola Juliánez Islas, proyecta para mediados del mes corriente, una velada artística, en el Avenida Hall, cuyo producto se destinará por partes iguales á la Liga contra la Tuberculosis, que patrocina el Círculo de Periodistas, y á varias familias pobres, cuya nómina se hará oportunamente.

La señorita de Juliánez Islas ha solicitado el concurso de los conservatorios de música Santa Cecilia y Verdi.

No será difícil que se proyecte también una audición de la banda de policía.

COMIDAS — Hoy, á las 8 p. m., se efectuará en el hotel Fabiet la comida que ofrecen á los empleados recientemente ascendidos en la repartición policial, sus compañeros de tareas.

Según las invitaciones retiradas, los comensales ascenderán á cien.

INUNDACION DE UNA CALLE EN MARTINEZ

Decreto no cumplido

Oportunamente informamos sobre una plausible resolución de la intendencia municipal de San Isidro, ordenando la demolición de un muro construído por un vecino, en la avenida Aguirre, para desviar el curso natural de las aguas pluviales.

Dicho muro, levantado sin autorización de la autoridad correspondiente, ha saneado el terreno afectado por el cauce natural de las aguas, pero ha perjudicado á los demás propietarios de ese paraje, con enorme daño también para la vialidad, pues la calle citada se convierte en un lago, cada vez que llueve copiosamente, donde no es posible el tránsito.

La municipalidad, velando por el bienestar general y por la conservación de las calles, mandó retirar ese obstáculo en el perentorio plazo de 48 horas; pero, no sabemos por qué motivo, no ha hecho cumplir esa resolución, quedando así burlada, del mismo modo que los vecinos y transeuntes damnificados. Y como consecuencia lógica, la citada calle se encuentra ahora intransitable, después de las últimas lluvias, embalsando más de cincuenta centímetros de agua, según se ve en la fotografía que publicamos.

AVENIDA MANUEL AGUIRRE, EN MARTINEZ, INUNDADA A CAUSA DE LA OBSTRUCCION DE UN DESAGUE

VIAJEROS — Estuvo ayer en esta capital, el señor Oscar Romero.

—De Rauch, regresó el señor Miguel M. Gutiérrez

—Regresó á esa capital, el señor Tulio Parodi.

EDUCACION

ESCUELAS DE LA PLATA

La proyectada reorganización

Acompañado por el comisionado escolar de La Plata, el director de escuelas visitó ayer el local en que funcionan actualmente las escuelas números 7 y 8, en la diagonal 74, entre 16 y 17, con el propósito de informarse de la posibilidad de resolver el pedido formulado por la inspectora del distrito, señora de Grostiaga, de la refundición de ambos establecimientos.

El comisionado escolar ha sostenido que se trata de dos locales independientes, construídos expresamente para dos escuelas distintas, y que no corresponde, por lo tanto, la refundición proyectada. Aduce en favor de esta opinión la circunstancia de que tienen dos casas habitaciones para directores, dos gimnasios, y las construcciones son absolutamente independientes en todos sus detalles.

Ambos locales tienen frente de una cuadra, y siempre han estado perfectamente divididos por una pared que los independiza

Después, visitaron también los locales escolares de la calle 4, entre 62 y 63, que ocupan actualmente las escuelas que llevan los números 15 y 16, respecto de las cuales la nombrada inspectora ha proyectado también su refundición. Dichos edificios son del mismo tipo que los anteriores y desde que se inauguraron, han funcionado en ellos dos escuelas, pues son también dos locales independientes.

Se anuncia que hoy será conocida la reorganización del personal docente de La Plata, con la cual la dirección de escuelas expresará su opinión respecto á las proyectadas refundiciones.

Hemos sostenido ya la inconveniencia de apreciar bajo un solo aspecto la cuestión de que trata el proyecto presentado á la dirección de escuelas, el cual comprende la cesantía del personal de jubilados que presta servicios en las escuelas de La Plata, y lo mismo podríamos decir con respecto á las refundiciones de escuelas, tendiendo sólo á la economía de cantidades reducidas, sin tener en cuenta otro aspecto tan importante de la cuestión, como las razones de disciplina que obran para no colocar un excesivo número de alumnos bajo una sola dirección.

La cuestión merece ser estudiada detenidamente, á fin de que la autoridad escolar no se vea obligada á volver sobre sus pasos dentro de un término breve, con el consiguiente perjuicio para el funcionamiento de las escuelas á refundirse.

NOMBRAMIENTOS

La dirección de escuelas, ha efectuado los siguientes nombramientos:

Para directores: de la escuela número 4, de Necochea, señorita Emilia Solv; de las escuelas complementarias de Lobería y Necochea, señora Francisco Ovejero Saldredo y señora Rosa López de Martínez, respectivamente; de la número 1 de Lobería, señora Josefa Z de Castagnino; de la número 21 del distrito, al señor Alfredo Feguer y para la número 4, á la señorita, Irene Remón.

Para maestras de año: de la número 9 de Necochea, señorita Teresa Solv; de las números 1 y 2 del mismo distrito, señoritas María S. Funes y Rosa Más; de la número 7, señor José Gilardone y Srta. Giaffira Bó Welsch; de la número 1 de Lobería, señorita Matilde Martino de la número 3, de Lobería, señorita María C. Pibernat.

DIMISIONES

Se han aceptado las renuncias presentadas por la maestra de año de Lobería, señorita Aida M. Rocca, de la número 1, y el señor Fermín M. Etchesury, de la número 3.

CREACION DE UNA ESCUELA

Se ha creado una nueva escuela rural en el distrito de Juárez, que con el número 13 funcionará en el cuartel 17 (estación Barker).

SUELDOS DE LOS MAESTROS

La dirección de escuelas ha informado que en esta semana girará el importe de los haberes del personal docente correspondiente al mes de Abril último.

ENSEÑANZA UNIVERSITARIA

ASAMBLEA DE PROFESORES

Hoy, á las 3 p. m., se reunirá en la secretaría general de la Universidad, la comisión permanente de la asamblea general de profesores.

CONFERENCIAS

El profesor de anatomía y fisiología del colegio nacional de la Universidad, doctor Alfredo L. Riva, dará en el corriente mes, tres conferencias con proyecciones luminosas sobre los siguientes temas: Concepto científico de la higiene; los microbios, medios de vida, patogenia, vías de penetración; y las enfermedades infecto-contagiosas y su profilaxis.

TRIBUNALES

FISCALIA DE LAS CAMARAS

El fiscal doctor Demaría se expidió ayer en el concurso de don Agustín Blanco, solicitando la rehabilitación del concursado; en la causa seguida á Inocencio Morales, por robo en el Pilar, el mismo magistrado confirma la sentencia de primera instancia, que le condenó á sufrir la pena de 10 años de penitenciaría; en la causa de Rodolfo B. Hansen, acusado de robo, en Navarro, es de opinión que la Cámara tercera de Apelaciones declare nula la sentencia anulada aua condena á Rodolfo Hansen, pues el procesado, según se atestigua por su firma, es Rodolfo B. Hansen; y es de dictamen que la misma Cámara confirme la pena de 2 años de prisión impuesta en primera instancia á Francisco Pedro Rivarola, acusado de homicidio, en Las Flores.

JUICIO RESUELTO

La Suprema Corte ha declarado improcedente el recurso de inaplicabilidad de ley interpuesto contra el fallo de la Cámara de Apelaciones del departamento del Centro, en el juicio seguido por don Andrés Pont, en representación de doña Felisa Crocia, contra don Felipe Muriel, á fin de que se declarara nula y sin ningún valor una escritura con pacto de retroventa.

ASUNTOS CIVILES Y COMERCIALES

El juez doctor Adolfo Marcenaro, por la secretaría Ballesteros, dictó sentencia en el juicio seguido por don Francisco Matteo contra don Rafael Corral, por cobro de pesos. En su fallo, el juez rechaza las excepciones de nulidad de título y de procedimientos alegadas por el ejecutado, y ordena que se lleve la ejecución adelante, hasta hacerse pago del capital, intereses y costas

Por la secretaría Gamboa, el mismo magistrado falló el juicio seguido por don Ernesto Pothier contra don Elías Castets, por cobro de la suma de 5.600 pesos moneda nacional, por trabajos ejecutados por cuenta del demandado. En su sentencia, el doctor Marcenaro, manifiesta, que la parte actora confesó que en presencia de la prueba producida, el demandado nada debía, limitando sus pretensiones á que se le eximiera del pago de las costas. Ello bastaría, agrega el juez, para rechazar la demanda, pues es un derecho de las partes desistir de la acción ó limitar sus pretensiones; pero, como por la prueba pericial y la testimonial ha quedado debidamente probado en autos que el actor ha sido ampliamente pagado, rechaza la demanda, con costas.

CAUSAS CRIMINALES

El juez del crimen, doctor Ramallo López, dictó ayer las siguientes sentencias:

Pedro Presta, por lesiones, en San Fernando, 1 año y 6 meses de prisión; María Luisa Belmonte, por robo y lesiones, en el Saladillo, 8 meses de arresto.

CRONICA POLICIAL

ACCIDENTE EN RIO SANTIAGO

Embarcación en peligro

OPORTUNIDAD DEL AUXILIO

Ocurrió ayer en Río Santiago un accidente que pudo ser de fatales consecuencias. El cúter "Comandante Beaschea", adscripto al club de regatas Yatch Club, que había salido tripulado por dos jóvenes, una vez que estuvo fuera de los malecones, tomó rumbo hacia el Oeste, por falta de gobierno, y encontrándose frente á Quilmes se le rompió la vela mayor.

El fuerte viento Sur que reinaba llevó la embarcación hasta el Banco Chico, punto desde el cual el vapor español "Elisa Mendi", que vió las señales que se le hacían, acudió con celeridad en su auxilio y la remolcó en las primeras horas de la mañana de hoy, hasta el puerto de La Plata.

El contratiempo sufrido por los tripulantes del "cúter", pudo muy bien tener serias consecuencias.

Siempre que los clubs de regatas no tomen en estos casos las consiguientes medidas de previsión, no permitiendo la salida de sus socios sin pilotos que los guíen y sin experiencia ni los elementos necesarios, será de temer que ocurran accidentes como el sucedido, que dichos clubs están obligados á prever y evitar.

LOS ROBOS DE HACIENDAS

Buen éxito de una pesquisa

COMPLICIDAD DE EMPLEADOS

Como se recordará, hace pocos días fué víctima de un robo de 73 novillos, en el partido de Tres Arroyos, el señor Atilio González Chaves.

A fin de que se esclareciera el hecho y se procediera á la detención del autor, el jefe de policía dispuso que la comisaría de investigaciones interviniera en el asunto, siendo designando para la pesquisa el jefe de la sección robos y hurtos, subcomisario Carlos Mossetti, quien se trasladó á Tres Arroyos.

El señor Mossetti, después de algún trabajo, logró comprobar que los autores del robo eran Baldomero Valentín Hernández, quien se hacía llamar Gervasio Suárez, y Pedro Torres, que se decía Andrés Menejo, quienes trabajaban en complicidad con el despachante de guías de la municipalidad, Carlos Castillo y el ordenanza de la misma, Félix Zapata.

Todos fueron detenidos, como asimismo, por estar complicados en el asunto, Vicente Acosta y Roque Sencina.

Esta investigación ha dado por resultado impedir que se cometiera un nuevo robo, pues se encontró en poder del empleado municipal Castilla, una carta que le dirigía Hernández, en la que éste le pedía que le enviara una guía por 100 vacunos, con 25 marcas, á fin de que constara en la municipalidad que los certificados habían sido presentados en oportunidad.

Los detenidos serán pasados á la cárcel de Bahía Blanca, en donde quedarán á disposición del juez del crimen en turno.

CAIDA FATAL DE UN OPERARIO

En una fábrica de productos químicos, situada en el cuartel 3.° de Zárate, trabajaba ayer en un andamio de seis metros de altura el operario Pedro Galiano, quien cayó al suelo y sufrió heridas que le produjeron la muerte casi instantáneamente.

La policía local instruye el sumario correspondiente.

PROFUGO DE UN TREN EN MARCHA

Comportamiento heroico de un agente

El agente número 732, del personal de la comisaría de Bahía Blanca, Andrés Molina, conducía ayer á Mercedes, en un tren de pasajeros, al procesado Ramón Gowen Boner.

Entre las estaciones Curtumalán y Arroyo Corto, como á unas 15 cuadras de esta última, el preso se arrojó del tren, al ser conducido al w. c.; pero lo propio hizo el agente Molina, quien logró capturarlo así, inmediatamente.

Felizmente, en la caída, no sufrieron el agente ni el preso lesión alguna.

En virtud del celo en el cumplimiento de su deber, con que procedió en tal ocasión el agente Molina, el jefe de policía ha dispuesto que por medio de la orden del día se recomiende á la consideración del personal de la repartición la conducta observada por el referido agente.

HOMICIDIO EN GENERAL LA MADRID

Fuga del autor

En la estancia de don Gervasio González, situada en el cuartel 1° de General La Madrid, á raíz de un cambio de palabras, ayer, á las 5 p. m., se trabaron en pelea José González y Florencio Aristides Zapata, quien recibió una puñalada en el vientre y otra en la tetilla izquierda, cuyas heridas le produjeron la muerte casi instantánea.

El homicida fué detenido, pero al ser conducido á la comisaría logró fugarse.

COZ DE CONSECUENCIA

En la estación San Cayetano, partido de Necochea, el peón Vicente Caseros ataba ayer unos animales á un carro, en cuya circunstancia recibió una coz en la pierna derecha, sufriendo la fractura de la misma.

RIÑA

En las calles 44 y 11, de La Plata, se trabaron ayer en pelea los miembros Manuel Fernández y Nicolás Bueno, que resultaron con lesiones de poca importancia.

Los contrincantes fueron detenidos por la policía.

INFORMACIÓN TELEGRÁFICA

DE NUESTROS CORRESPONSALES

BAHIA BLANCA

LA GIRA MINISTERIAL

REGRESO DE LA COMITIVA

El futuro edificio del Banco de la Nación

Bahía Blanca, Mayo 5—Los ministros de Marina y Agricultura, en compañía del presidente del Banco de la Nación, doctor Irlondo; del vocal del directorio, doctor Lamas, y de otros caballeros, realizaron ayer una gira hasta Río Colorado, por la nueva línea férrea del ferrocarril al Pacífico que va á Patagones, regresando por la tarde á Bahía Blanca.

Los excursionistas vienen muy bien impresionados de su gira. Por el tren de vía Pringles regresaron ayer á ésa.

Los doctores Irlondo, Lamas y el señor Cornielle, así como los Ministros de Marina y Agricultura, hicieron por la tarde una gira en automóvil por el parque y la ciudad, y partieron para esa capital, hoy, á las 6 de la mañana, por vía Pampa y Carhué.

La resolución de construir un nuevo edificio para el Banco de la Nación, manifestada por el doctor Irlondo, ha causado excelente impresión en esta ciudad, pues la medida viene á llenar una sentida necesidad pública.

REFACCION DE ESCUELAS—LA GERENCIA DEL BANCO ESPAÑOL — CONTESTACION A UNA NOTA DEL COMERCIO.

Bahía Blanca, Mayo 5—La dirección general de escuelas, ha resuelto la pronta refacción de edificios fiscales que se encuentran en muy deplorable estado

—El directorio del Banco Español del Río de la Plata, ha contestado la solicitud presentada por el comercio de esta ciudad y de la región, de que no sea trasladado á Montevideo el gerente de la sucursal local, señor Rogelio Chambost. Dice la mencionada contestación, que se trata de una resolución tomada en consideración á las exigencias de la mencionada Institución bancaria y que el traslado de ese gerente se hace, teniendo en cuenta especialmente los méritos y aptitudes del mismo, que lo hacen acreedor al ascenso que le confiere; agrega, que es muy satisfactorio comprobar el alto concepto que merece el señor Chambost ante el comercio de la región; pero que acceder á lo solicitado, implicaría una dificultad para la regularidad del funcionamiento de esa institución bancaria, que hoy reclama la acción del señor Chambost al frente de la sucursal de Montevideo.

Termina diciendo esa nota, que la persona designada para sustituir en la sucursal local al señor Chambost, es el actual gerente en Mercedes, señor Mibelli, quien reune condiciones y actitudes bastantes para continuar dignamente la obra de su antecesor, y así el directorio espera confiadamente, que logrará en su esfuerzo grangearse el aprecio del importante comercio bahiense, tan dignamente representado por los firmantes de la solicitud.

DISPENDIOS OBLIGADOS DE UN MAESTRO—VIAJERO — NOMBRAMIENTO ESCOLAR.

Bahía Blanca, Mayo 5—En la cárcel local, el ayudante de la escuela de la provincia, se ve obligado á concurrir en carruaje, y este medio de locomoción, sumamente costoso, le absorbe el sueldo que percibe en su casi totalidad

—Partió para Europa el doctor Alberto Palomeque, embarcándose en el puerto de Ingeniero White.

—Ha sido nombrada directora de la escuela número 21, la señorita Armanda Gregoria Rosas.

GENERAL VIAMONTE

LA CARESTIA DE LA CARNE

Un aumento abusivo

COOPERATIVAS DE CARNICERIAS

General Viamonte, Mayo 5—Continúan las protestas del público por el alza del precio de la carne, impuesta por el "trust" que forman los carniceros.

Se considera que el aumento de 10 centavos por kilo, no tiene razón de ser, por cuanto las haciendas no pueden haber aumentado un 40 por ciento en 24 horas.

Es tanto más resistida esta imposición, cuanto que no se hace clasificación de la carne, pues tanto se cobra por carne de inferior calidad, como de primera.

Para demostrar las pingues utilidades que obtienen los carniceros, se cita el caso de uno de éstos, que compró bueyes de 500 kilos, más ó menos, á 140 pesos cada uno, que á 50 centavos el kilo, obtiene 250 pesos, de carne solamente sin contar el valor del cuero, grasa, etc.

A propósito de este estado de cosas, se habla de constituir una sociedad con un capital aproximado de 15.000 pesos, para establecer una carnicería, en la que se vendería la carne á precios económicos, para que la gente pobre no carezca de este artículo de tan vital importancia.

Esta sociedad será la base de una cooperativa de carnicerías.

Los iniciadores cuentan ya con un capital suscripto de 8.000 pesos.

ESCISION EN LA MUNICIPALIDAD —VIAJERO

General Viamonte, Mayo 5 — Es comentado el hecho de que entre los municipales consagrados últimamente por la junta del artículo 40, se haya producido una profunda escisión que hará muy difícil la marcha normal de la comuna, si llega á constituirse.

—De Buenos Aires, el escribano señor Luis M. Hernández

JUAN

PUEBLO SUSTRAIDO AL ESPIRITU NACIONAL

LA COLONIA SAN MIGUEL

Sin autoridades ni escuelas argentinas

Darragueira, Mayo 5 — Ha llegado á ésta el inspector de escuelas de la provincia, señor Atanasio A. Lanz, después de visitar el pueblo denominado Colonia San Miguel, del partido de Adolfo Alsina, donde fué á estudiar sus condiciones educacionales.

El inspector nombrado se encuentra pésimamente impresionado del estado de esa localidad bajo el punto de vista de su vinculación con el espíritu nacional.

Apesar de tener seiscientos habitantes, con ciento cincuenta niños en edad escolar, no existe en San Miguel un solo funcionario nacional, provincial ó municipal. Tampoco hay una escuela pública, ni registro civil, ni correo, ni policía, ni oficina de cualquier especie que lo vincule al organismo nacional.

Ni el idioma, ni la bandera, ni las costumbres, ni las tradiciones argentinas se conocen.

Las dos escuelas particulares que posee, son dirigidas por extranjeros y excepto una recientemente abierta, en la que se ha empezado á enseñar con un espíritu nacional, la enseñanza, se halla bajo un ambiente exótico.

Hay otros pueblos inmediatos que viven en la misma forma y aun peor.

El inspector Lanz, ha manifestado que dedicará preferente atención á este asunto, del cual informará al director de escuelas, proponiendo las medidas que las circunstancias aconsejan.

SAN ISIDRO

OBSTRUCCION DE CALLES EN MARTINEZ

POR LA EMPRESA DEL CENTRAL ARGENTINO

Incitación á la municipalidad

San Isidro, Mayo 5 — El periódico local "El Municipio" en su número de ayer, se ocupa editorialmente del asunto de las calles clausuradas en Martínez por la empresa del ferrocarril Central Argentino.

Después de estudiar á fondo la cuestión y de recordar lo poco que se ha conseguido anteriormente, á causa del inconveniente legal que, según se dice, emerge del hecho de la jurisdicción nacional, lo que ha obligado á varios ex intendentes á solicitar del Ministerio de Obras Públicas Nacional, una resolución al respecto, que no se ha producido aún, incita al actual intendente, empeñando su celo y su actividad, á dar solución á este asunto, que es para el progresista pueblo de Martínez de vital importancia, y le dice:

"Si él, como sus antecesores, entiende que la acción directa no le es permitida, que no la ponga en ejecución; pero que tampoco espere del Ministerio de Obras Públicas una solución que —por razones que no alcanzamos ó más bien dicho, no queremos alcanzar, —ya se vo bien claro que no se quiere dar, y procure entonces conseguir por otros medios lo que todo un vecindario con justicia pide y exige."

Termina el artículo con el siguiente párrafo:

"Acuda á los tribunales pidiendo amparo en el derecho que asiste á esta comuna á no seguir siendo víctima de la empresa, y así entonces á él le tocará la gloria de haber conseguido que cese el incalificable abuso que con sobrada razón tanto mortifica y perjudica al vecindario de Martínez.

CALLES ANEGADAS

Actitud de la municipalidad

Martínez, Mayo 5—Debido al temporal último, las calles de este pueblo están reducidas á un estado lastimoso.

Es difícil y peligroso el tráfico de peatones, especialmente en las bocacalles, pués no tenemos un sólo paso de piedra. Algunos construídos por vecinos, hace más de cinco años, desaparecieron por falta de cuidado.

Es una necesidad imprescindible y clamor general en el vecindario.

La calle Aguirre de Alvear á Moreno, se halla cubierta por más de medio metro de agua.

El vecino que con la construcción de un terraplén impide la libre salida de las aguas que originan ese estancamiento, hizo caso omiso de la conminación de la intendencia, de proceder á su destrucción, á pesar del tiempo trascurrido.

CENTENARIO DEL HIMNO NACIONAL

San Isidro, Mayo 5 — Con motivo de haber resuelto la intendencia municipal que se festeje dignamente en este pueblo, el centenario del Himno Nacional, se ha dispuesto que el domingo próximo á las 10.30 a. m., se celebre en el templo parroquial un tedéum, al que asistirán las autoridades, corporaciones y niños de las escuelas, oficiales y particulares, con sus respectivos profesores, para lo cual se ha solicitado el concurso del consejo escolar.

A este objeto la autoridad escolar ha dispuesto la concurrencia solicitada y que se reciten, por los niños, poesías patrióticas y se cante el Himno Nacional.

Por su parte la intendencia ha designado al doctor Juan José Díaz Arana, para que dirija la palabra al público en la plaza, después de terminado el acto religioso.

IMPLANTACION DE DEPORTES — TRASLACIONES — VIAJEROS

Martínez, Mayo 5 — El club Atlético Martínez, ha iniciado una suscripción con buenos resultados para subvenir á los gastos de implantación de nuevos deportes.

—Terminada la temporada veraniega regresaron á la capital las familias de Melo, Linch, Casabal y otras.

—En el vapor Blücher, el 8 del corriente anuncia su viaje á Europa el doctor Antonio Cinzo.

SAN MARTIN

CONSTITUCION DE LA MUNICIPALIDAD

Fracaso del acto

PRECAUCIONES POLICIALES

San Martín, Mayo 5—Esta mañana, el vecindario ha sido sorprendido con un gran despliegue de fuerzas policiales.

Además de los agentes con que cuenta la comisaría local, vinieron de La Plata 25 hombres del escuadrón de seguridad, que ocuparon á primera hora posiciones estratégicas.

Estas medidas de precaución, fueron tomadas á pedido del partido democrático comunal, porque sus dirigentes temían ser víctimas de un atentado, en el acto de la constitución del concejo deliberante.

A las 9 a. m., hora designada, las galerías estaban repletas de concurrencia, pero ésta fué luego defraudada en su expectativa, pues los concejales pertenecientes á la citada agrupación, no concurrieron.

La minoría, formada por los concejales Ramos Mejía, Guglialmelli y Cabral, en vista de la ausencia de los demás concejales, resolvió señalar el miércoles próximo, á la misma hora, para la constitución de la municipalidad.

Levantada la sesión, fueron aclamados dichos concejales, á la salida, y acompañados en manifestación hasta el comité, donde se disolvieron, á pedido de la policía, que procedió con toda corrección.

RIVADAVIA

LA JUSTICIA DE PAZ

Designación inconstitucional

Rivadavia, Mayo 5—El sábado por la tarde, y sin previo anuncio al vecindario para que pudiera presenciar el acto, se reunió el concejo deliberante, con el propósito de tomar juramento á los nuevos jueces de paz, señores Enrique Groppo y Patricio Coyn.

Como lo ha expresado LA PRENSA, el juez de paz titular no reune los requisitos establecidos en el artículo 132 de la Constitución de la provincia, sobre la residencia, pues apenas tiene ocho meses de permanencia en este pueblo.

En una de las sesiones celebradas por los concejales municipales, para estudiar la legalidad de la terna, uno de ellos expuso que era conveniente modificarla; pero la mayoría se obstinó en sostenerla.

El vecindario espera que la Corte Suprema de Justicia no reconocerá esta designación, por el alcance del artículo 200 de la Constitución, que declara nulos los actos emanados de autoridades que no están constituídas en la forma prescripta por la misma.

DIMISION DE UNA MAESTRA — VIAJEROS — REUNION

PELLEGRINI

LAS DEUDAS MUNICIPALES

Bahiqueló, Mayo 5.—La administración comunal del partido, atraviesa por un momento económico difícil.

Al encargado de la plaza local se le adeudan seis meses de sueldo, y como es un modesto jornalero, se ha visto en la necesidad de recurrir á la consideración pública para atender la subsistencia de su familia, en peligro de perecer de hambre.

MERCEDES

IMPRESION DEL FALLO DE LA CORTE

Mercedes, Mayo 5—Gran sensación ha causado en todos los círculos la sentencia dictada por la Corte en el conflicto municipal. Efectivamente, aquí no se esperaba el fallo hasta fines de mes, cuando menos, de acuerdo con versiones que se atribuían á miembros del tribunal. La sentencia ha sido en general bien recibida, pues hasta los hombres del partido conservador, que son los que resultan perjudicados con ella, consideran preferible esta solución al mantenimiento del actual estado de cosas.

Se cree que el Poder Ejecutivo convocará á elecciones para el próximo mes. Esto es lo importante porque la actuación de los comisionados, limitada á atender los servicios urgentes, no satisface las necesidades del municipio, ni responde al servicio de la deuda comunal.

GERENCIA DEL BANCO ESPAÑOL — SUCURSAL DEL BANCO DE LA PROVINCIA—VIAJEROS.

Mercedes, Mayo 5—Se ha hecho cargo de la gerencia de la sucursal del Banco Español del Río de la Plata, en esta ciudad, el señor F. Gil Gutiérrez, quien, como informamos en oportunidad, ha sido recientemente designado para el desempeño de ese puesto.

—Con motivo de las refacciones que se harán en el local de la sucursal en esta ciudad, el Banco de la Provincia ha trasladado sus oficinas, provisionalmente, al edificio de la calle 22, esquina 25.

—Se ha ausentado para Bahía Blanca, el señor Enrique Mibelli, en cuyo punto desempeñará el cargo de gerente del Banco Español del Río de la Plata.

—De la capital, el señor Roberto Lowe.

—Para ésa, el doctor Fernández Cutiellos.

—De La Plata, los diputados Ballesteros y Sorarrain.

MORON

PRO MONUMENTO A LA INDEPENDENCIA — "KERMESSE" DE BENEFICIO — CELEBRACION DEL ANIVERSARIO PATRIO—EL CONTRATO SOBRE AFIRMADO.

Morón, Mayo 5 — La comisión directiva pro monumento á la Independencia, despliega la mayor actividad en el cumplimiento de la misión que se le ha encomendado.

A beneficio del monumento se realizará la próxima semana de los festejos patrios una "kermesse" organizada por la comisión de damas, en los salones de la Intendencia municipal.

Las autoridades han prometido su decidido concurso á la obra tan entusiastamente comenzada.

—El intendente municipal ha nombrado una comisión para que organice los festejos del 25 de Mayo, compuesta de los señores: Víctor Ramos, presidente; Emilio C. Agrelo vicepresidente primero; Luis Tonelli, vice segundo; doctor Osvaldo Londet y Samuel Hatridge, secretarios y José María Casullo, doctor Luis Tamini, Gabriel Lértora, Félix Burone, Luis Vincent, Adolfo Herrera, Pedro Mustoni, Domingo Repetto, Rodolfo Blanco, Luis M. Palma, Pedro Lacabe, E. R. Holway, Celestino Deluchi, Pedro Mustoni, Pedro S. Picarel y Juan N. Hubert, como vocales.

—Después de 3 años de labor honesta, ha sido reemplazado el juez de paz, señor Rodolfo Alvis. Su actuación en dicho puesto ha merecido generales elogios, por cuanto estaba dedicado por entero á ella.

El acuerdo de la Suprema Corte, ha designado nuevo juez al señor Luis F. Vincent.

Los vecinos ya no saben donde recurrir á fin de que los empresarios del adoquinado cumplan lo estipulado en el contrato respectivo.

La Intendencia está en el deber de defender sus intereses como los del vecindario, obligando á que su personal vigile la colocación del afirmado.

GENERAL ALVEAR

ASAMBLEA SOCIAL — LOS CAMINOS Y EL CANAL TAPALQUE — ARREGLOS NECESARIOS — EL EDIFICIO DE LA ESCUELA NUMERO 1.

General Alvear, Mayo 5 — Se reunieron en asamblea ordinaria los socios del Club Social y eligieron por unanimidad de votos, miembros de la comisión directiva por dos años como titulares á los señores Teófilo P. Maihet, Pedro J. Acosta, Demetrio C. Ferreira y doctor A. Miiano y como suplentes á los señores López Serrano y David Tagliani.

Se aprobó la memoria presentada por la comisión saliente, así como algunas reformas del reglamento que serán sometidas á la aprobación del Poder Ejecutivo provincial.

Para el domingo próximo serán citados los miembros de la nueva comisión directiva á objeto de distribuir los cargos y entrar en funciones.

—El presidente de la dirección de caminos, doctor Semprum, ha contestado á los pedidos del intendente municipal de que efectúe los arreglos de los caminos, manifestando no tener cuadrillas disponibles, y no poder formar otras por cuanto se han hecho grandes reducciones en el presupuesto de la repartición.

Es urgente, igualmente, que se ordene la limpieza del canal Tapalqué, cuyo estudio y presupuesto están terminados. Actualmente existen más de 300 chacras cubiertas de agua, por el desbordamiento de dicho canal, que se encuentra obstruído en gran parte por enormes bancos de arena.

—La dirección general de escuelas debe resolver de una vez el problema de la edificación de la escuela número 1, cuyo estado ruinoso hace imposible el funcionamiento de las clases.

Las autoridades municipales se verán en el caso, si no se toman medidas urgentes, de prohibir dicho funcionamiento, pues peligra la salud y vida de centenares de niños y de las maestras.

SAN NICOLAS

CEREMONIA NUPCIAL

San Nicolás, Mayo 5 — Hoy contrae enlace la señorita Severina Irujo con el señor Ismael Basaldúa. Serán testigos en el acto civil los doctores Isidoro Echeverría, Fermín Nales, Mario Jiménez y Domingo Cacivio y los señores Aristides Basaldúa y José Irujo (hijo); como padrinos en la ceremonia religiosa actuarán, la señora Felipa Irujo de Astiach y el señor Víctor Basaldúa.

Este casamiento dará lugar á una reunión social en casa de la señora Irujo de Astiach.

TRENQUE LAUQUEN

AUDICION MUSICAL — FIEBRES INFECCIOSAS — DEFICIENCIAS DEL ALUMBRADO.

Trenque Lauquen, Mayo 5 — Ha llegado el pianista Pepito Arriola que dará un concierto el miércoles, en el teatro Español.

—Continúan produciéndose numerosos casos de fiebres infecciosas especialmente tífica.

Se atribuye su origen á la contaminación de las aguas de consumo.

—Hace cuatro noches que la población permanece completamente á oscuras, pues el concesionario del alumbrado no enciende los faroles por carecer de alcohol. Como esta es una irregularidad que se repite frecuentemente, el público desea la pronta inauguración del alumbrado eléctrico, cuyas instalaciones parece que quedarán terminadas para el 25 de Mayo.

CHIVILCOY

ARREGLO DE LAS FINANZAS COMUNALES — PROFESOR REPUESTO — LOS SERVICIOS TELEGRAFICOS.

Chivilcoy, Mayo 5 — El intendente, señor Alberto Ortiz ha citado á los acreedores de la municipalidad á objeto de que justifiquen sus créditos y arreglen ad referéndum la forma de pago de la deuda municipal de pesos 180.000.

Ha citado también á los deudores atrasados de impuestos, por 23.945 pesos.

El arreglo con los deudores será á base del pago íntegro, eximiéndoles de multa, con documentos descontables á plazos prudenciales, debiendo cumplirse dentro de 15 días.

—Ha sido repuesto el profesor de literatura en la escuela normal, señor José Fernández Coria.

—Con las lluvias últimas han aparecido las islas llamadas "babas del diablo", que interrumpen el servicio telegráfico en días húmedos.

PROVINCIA DE SANTA FE

INFORMACIÓN GENERAL

JUSTICIA DE PAZ EN FUENTES

De Fuentes, departamento de San Lorenzo, se nos denuncia una injusticia cometida por el juez de paz de esa localidad.

Según ella, en el mes de Abril, un comerciante de esa plaza pidió y obtuvo el embargo de diez cuadras cultivadas con maíz del colono David Masacesi, pretextando que el sembrado pertenecía á una persona que le adeudaba una suma de dinero.

El propietario del campo, declaró que el dueño del cultivo era el colono Masacesi y no la persona deudora del comerciante en cuestión.

A pesar de esto, los trámites del juicio se siguieron y el juez ordenó que se sacara á remate el cultivo.

En vista de ello, el colono se vió obligado á deducir tercería y el remate se suspendió.

El mismo comerciante, según la denuncia de que nos hacemos eco, hizo quitar un arado al colono Enrique Girotti, cuyo recibo de pago obra en poder del comprador.

Respecto del embargo, del cultivo de Masacesi, el juez de paz ha procedido con demasiada ligereza, desde el momento que no tuvo en cuenta la declaración del propietario del campo, cuyo testimonio debió merecerle confianza.

Si así como el remate fué suspendido se hubiera llevado á cabo, es indudable que el colono habría sufrido perjuicios incalculables, provocados por una ligereza de procedimiento ó mala interpretación de la ley.

DE NUESTROS CORRESPONSALES

CAPITAL

MOVIMIENTO ADMINISTRATIVO

Santa Fe, Mayo 5—Por causas graves, fué destituído el oficial de la policía de Rosario, Pedro Busigalupo.

—Fueron nombrados para la jefatura política de Iriondo; comisario general, Ricardo Busigalupo, en reemplazo de Fabio Alvarez, y comisarios, Diego C. Rojas y Antonio Gutiérrez, este último, en lugar de Waldino Caballero; jefe del registro civil de Portalis, Esteban Bogliolo, en reemplazo de Pedro Rocha; comisario de la jefatura de Vera, Juan Logomarsino.

—Por causas graves fué destituído el comisario de policía de Vera, Vicente Robledo.

—Se abrieron las propuestas para las reparaciones del local del escuadrón de seguridad de ésta.

Félix Pallavicini ofreció hacer la obra, con un 12.25 por ciento de rebaja sobre el presupuesto oficial; Vicente Digiorgio, por igual precio; Antonio Ollarte, con el 4 por ciento de rebaja.

—El gobierno haciendo efectivas las penalidades establecidas á las licitaciones oficiales, mandó ingresar al tesoro fiscal 381 pesos, depósito de la casa Kirschbaun y Cía., de ésa, como garantía al cumplimiento de la provisión de los efectos destinados á las policías de la campaña.

—Se desestimaron las denuncias del diario "El Radical" contra el comisario de Calchaquí, señor Arturo Bianchini.

INFORMACION JUDICIAL

Santa Fe, Mayo 5—El juez suplente, doctor Cipriano Arteaga, absolvió de culpa y cargo á Enrique Galdou Morales y José C. Ibarra, acusados por Modesto Franco, de extorsión y abuso de autoridad.

—Tuvo lugar la junta de acreedores de la quiebra de Alfredo Sabena, y se acordó la liquidación.

—Se declaró vacante la herencia de Rafael Larrosa, y en consecuencia se entregó al consejo de educación el producto de los bienes de la misma.

—Se ordenó la libertad de Marcos Reinares.

ECOS SOCIALES

Santa Fe, Mayo 5 — En breve se radicarán en ésa los esposos Juan Arzeno y Ana Constanzo.

—Falleció la señorita Emma María Caminos.

—El sábado contraerá enlace la señorita Olinda Bruske, con el señor Domingo Barleta (hijo).

—Se halla enfermo, el señor Julio Artayeta.

CRONICA DE POLICIA

Santa Fe, Mayo 5—En Vera, Antonio Fernández hirió á Francisco Radesca.

—Comunican de Maciel, que la jardinera que guiaba Enrique Rey, arrolló á Miguel Martínez, quien murió á consecuencia de las heridas que sufrió.

—En Tostado, pereció ahogada en un pozo, la menor Elisalga Bandarré.

—Fué detenido en Cayastacito, Juan Fare, acusado de un delito, en ésta.

—Por amores contrariados intentó suicidarse la menor Margarita Ballarini.

Al efecto se ingirió una dosis de bicloruro de mercurio.

Atendida á tiempo, quedó fuera de peligro.

—En Vera, el sargento de policía Rito Mesa, hirió á Esteban Lazcano, que se desacató.

—Del hospital de Caridad de ésta, se fugó el detenido Antonio Jiménez, ex secretario de la municipalidad de Esperanza, acusado de un delito.

RENUNCIA APOCRIFA

Santa Fe, Mayo 5 — Resultó ser apócrifa la renuncia del juez en lo civil doctor Costa, publicada en "La Tarde".

Los litigantes se felicitan de que no se despoje de su investidura este magistrado.

ANIVERSARIO PARAGUAYO

Santa Fe, Mayo 5 — Los residentes paraguayos en ésta, conmemorarán el 14 del corriente el aniversario de su patria.

CONFERENCIA CON EL GOBERNADOR

Santa Fe, Mayo 5—Es comentada en los círculos políticos, la larga conferencia reservada que celebró hoy con el gobernador, el dirigente del partido Constitucional, doctor Estanislao López.

SUBSIDIOS PARA EL ARREGLO DE CAMINOS

Santa Fe, Mayo 5—El Senado tratará en la sesión del jueves, el proyecto sobre subsidios á las comisiones de fomento de Funes, Roldán, San Jerónimo y Carcarañá, destinados al mejoramiento de los caminos en sus respectivas jurisdicciones.

EDIFICIO PARA ESCUELA

Santa Fe, Mayo 5—El 30 de Junio será entregado el edificio para la escuela de Aguirre, y se inaugurará el 9 de Julio próximo.

Han prometido asistir al acto, el ministro doctor Moscа y el presidente del consejo de educación, señor Amavet.

ROSARIO

ECOS DE LA HUELGA

Demostraciones á la policía y al ejército

Rosario, Mayo 5 — La Bolsa de Comercio nombró á los señores Fernando Pessan, Carlos Grecia José Andrés González, Constancio Larguía, Santiago Beristain, Diego G. Leras, Italo Bonacos, Pedro Tietjen, Germán V. López y Cecilio Juanto para que tengan á su cargo los preparativos de la fiesta campestre con que obsequiará el comercio de esta plaza á las fuerzas nacionales y la policía por la intervención que tuvieron en la huelga.

Esta comisión se reunirá mañana en la Bolsa para cambiar ideas al respecto.

Rosario, Mayo 5 — Hoy continuó el reparto de víveres á los pobres por cuenta de la municipalidad, en los mercados.

Mañana también habrá reparto.

Rosario, Mayo 5 — La Cámara Sindical ha resuelto pasar una nota al jefe político, señor Núñez, felicitándolo por su actuación en los últimos sucesos y haciendo constar que el comercio del Rosario considera que ha tenido un celoso defensor de sus intereses.

La nota será entregada por una delegación de la Cámara Sindical, encabezada por el señor Colombo.

MUNICIPALES

EDIFICIO PARA EL MATADERO

Rosario, Mayo 5—La intendencia ha llamado á licitación para la construcción del matadero municipal.

De acuerdo con los términos de la ordenanza que autorizó el costo de las obras á realizarse, no podrán pasar de 900.000 pesos, y es sobre este cálculo que deben confeccionarse los planos.

El plazo para la presentación de los mismos, vence el 4 de Agosto á las 3 de la tarde, otorgándose al mejor proyecto un premio de 8.000 pesos, y uno de 4.000 al que lo siga en importancia.

ECOS SOCIALES

Rosario, Mayo 5—Esta noche tuvo lugar en el teatro de la Opera, la nesta wagneriana organizada por el Círculo de la Biblioteca. Resultó un acontecimiento artístico-social.

La parte musical estuvo á cargo de una orquesta de ésa, dirigida por el maestro Cattelani, la cual ejecutó brillantemente el programa.

Concurrieron las familias: Elías, Botto, Navarro, Cox, Coverton, Carpentiero, Gandolla, Pinasco, Paz, Marquardt, Munlagurria, Fernández, Díaz, Albarracín, Vasallo, Sánchez, Ortiz de Gutiérrez, Molina, Casas, Brusaferri (hijos), Castanellas, Borghi, Varsi, Benavídez, Schultz, Rosenberg, J. Díaz, López, Brofenher, Colombres, Tietjen, Marmol, Mac Donald, Sugasti, Fluck, Uranga, Copello, Layus, Armstong, Laskey, Riestra, Guani, Nito, Siburu, Abrat, Gilbert, Olmes, Lottainger, Hertz, Crespo, Aleta, Silva, Foster, Quiroga, S. Wagner, Tejada, Alvarado (hijo), Vives, Brito, Fierro, Goitan, Martinoli, Christophersen, Pérez, Solezi, Llanes, Larrocnea, Casas, López, Brobbia, Almagro, Paz, Fraser, Tinier, Echazuriza, Díaz, Guerra, Daneri, Klavte, Alonso, Browning, Vinarejo, Sena, Hollmeriech, Suber, Schorr, Rosental, Oriols, Beherensen, Marc, Bergara, Saccone, Wernicke, Machado, Bocel, Fontanals, Palencia, Paganini, Wendenbourg, Bunell, Cuesta, Valvis, Vila Ortiz, Gómez, Carreras, Lago, Landes, Aguirre, Veyrel, Corten, Castelli, Zeate, Salgado, Quintana, Pina, Ruiz, Casal, Colombo Berra, Cogorno, Ressomi, Schiau, Alvarez, Bravo, Lejarraga, Villa, Koenig, Formento, Gallesio, Fiskin, Lanigaua, Merialdi Chiri, Smith, Nix, Florentino, Lucero, Bordio, Larreonea, Muñoz, Luque, Urmanda, etc.

POLICIALES

LAS ARMAS DE FUEGO — ROBO

Rosario, Mayo 5 — En circunstancias en que Carlos P. Muller cargaba un revólver en la casa situada en la avenida Pellegrini 345, se le escapó un tiro hiriendo á la señorita María Luisa López, la que inmediatamente fué llevada á un sanatorio.

—En la chacra de propiedad del señor Luis Francesconi, en Arroyo Seco, al peón César Caberno se le cayó una escopeta de la cual salió un tiro hiriéndole de gravedad.

—A la señorita Carolina de Pellegrini, domiciliada en la calle Rioja número 1741, le hurtaron alhajas y dinero por valor de 310 pesos.

MERCADO DE PRODUCTOS NACIONALES

Rosario, Mayo 5 — El directorio del mercado de productos nacionales ha hecho saber á sus accionistas que por haber la Cámara Sindical declarado terminada la prórroga de los plazos de los vencimientos, decretada con motivo de la huelga general, ha sido tomada la siguiente medida: "La prórroga de los contratos de Abril y Mayo registrados en esta sociedad, corresponden á las fechas 28, 29, 30 de Abril y 1º de Mayo".

SOCIEDAD RURAL

Rosario, Mayo 5 — El gerente de la Sociedad Rural, señor Emilio Windels ha partido en gira por la provincia de Buenos Aires, con objeto de conseguir el concurso de los principales hacendados para la exposición ganadera que tendrá lugar en Agosto.

HOSPITAL GARIBALDI

Rosario, Mayo 5 — El movimiento habido en el hospital italiano Garibaldi durante el mes de Abril es el siguiente: en curación al 1º de Abril 166; entraron hasta fin de mes 134.

Curados 161, muertos 17; quedaron en curación al 1º de Mayo 172.

Se efectuaron 5.051 visitas.

PRESIDENTE DEL DIRECTORIO DEL CENTRAL ARGENTINO

Rosario, Mayo 5—El presidente del directorio del ferrocarril Central Argentino en Londres, señor Todd, agradeció al de la Bolsa de Comercio las atenciones de que fué objeto en su visita á esta ciudad.

LOS SERVICIOS DE LA ASISTENCIA PUBLICA

Rosario, Mayo 5—El intendente interino conversó hoy con el director y el subdirector de la Asistencia Pública, sobre el proyecto de descentralización de los servicios de esa repartición.

Con ese fin se redacta un proyecto, el cual quedará terminado á fines del mes en curso y será pasado al concejo deliberante.

INAUGURACION DEL MONUMENTO A SAN MARTIN

Rosario, Mayo 5 — La intendencia ha designado al doctor Francisco Correa para que haga uso de la palabra en nombre de la comuna, en el acto de la inauguración del monumento al general San Martín, que tendrá lugar el 21 del corriente.

SESIONES DEL CONCEJO DELIBERANTE

Rosario, Mayo 5—A fines del corriente mes terminará las sesiones ordinarias el concejo deliberante.

Como habrá muchos asuntos pendientes se pedirá la prórroga de las sesiones.

ASILO DE REPARTIDORES DE DIARIOS

Rosario, Mayo 5—Celebró asamblea la sociedad pro asilo de repartidores de diarios.

Fué aprobada el acta de la sesión anterior y se hicieron conocer luego los trabajos realizados por las comisiones.

También se hizo conocer el resultado de la colecta efectuada y se discutieron y aprobaron los estatutos de la sociedad.

RUMORES DE RENUNCIA DEL JEFE POLITICO

Rosario, Mayo 5—Con motivo de haber circulado rumores sobre la renuncia del jefe político, señor Núñez, éste ha manifestado que ellos carecen de fundamento y que reina la mejor armonía entre él y el gobierno.

CENTENARIO DEL HIMNO NACIONAL — EL PRECIO DE LA CARNE —QUEJAS CONTRA LA JUSTICIA DE PAZ

Arroyo Seco, Mayo 5 — El centenario del Himno Nacional será conmemorado en la escuela nacional número 36 con una interesante fiesta.

—Las autoridades comunales permanecen indiferentes ante la angustiosa situación del vecindario por el excesivo precio de la carne.

—Los malos procedimientos de la justicia de paz reclaman una acción inmediata y enérgica de parte del gobierno.

OBRAS PUBLICAS NACIONALES

EN EL RIO GUALEGUAYCHU

Por resolución de ayer, el Ministerio de Obras Públicas concedió á dos particulares permiso para continuar haciendo funcionar las balsas establecidas en el río Gualeguaychú, frente al puerto de ese nombre, en el sitio que actualmente ocupan.

Estas concesiones están sometidas, en todo lo que fuera pertinente, á las disposiciones de los decretos de Enero 21 y Marzo 15 de 1911.

ESCUELA DE COMERCIO DE ROSARIO

Ha sido aprobado el certificado expedido á favor de varios particulares por la suma de 9.814.20 pesos moneda nacional, importe de los trabajos ejecutados durante el mes de Febrero último en las instalaciones del edificio de la escuela nacional de comercio de Rosario de Santa Fe.

ADMINISTRACION NACIONAL

Diversos nombramientos

Por el Ministerio de Agricultura se han hecho los siguientes nombramientos:

En la dirección general de agricultura y defensa agrícola — Estaciones experimentales: Ingeniero agrónomo, director de estaciones experimentales en reemplazo de Eugenio Gallet, que renunció, al actual encargado de experiencias de la misma Fernando Duc, y en su reemplazo al escribiente de la misma Rodolfo Allen y en su reemplazo á la señorita Juana Marifer.

Bosques — Guardas forestales, en reemplazo de Juan Toledo y de Antonio Senos, que renunciaron, á Clemente Gil y á Ruperto Dionisio Hernández, respectivamente.

Dirección general: Inspector de segunda en reemplazo de Oreste Cosentino, que renunció, á Lucio Julián Ledesma; inspector de tercera en reemplazo de Alberto Rosquellas Mual Walker, que fué exonerado al actual subcomisario encargado de distrito, por José Nafarrete y en su reemplazo á Leopoldo Murquía; inspector de tercera, al actual subcomisario Mariano Farías y en su remplazo al inspector de tercera César H. Casañas y en su reemplazo á Narciso Vivas.

Seccionales — Experiencias cooperativas y estaciones experimentales. Ingeniero agrónomo en reemplazo de W. F. Wight, que fué ascendido á Karl Hurt Hossens, con anterioridad al 22 de Enero próximo pasado.

Seccional La Plata: Secretario contador en reemplazo de Miguel P. Marifo, que renunció, al actual secretario de segunda de la seccional Las Conchas, Mariano Loreiro.

Seccionales: Subcomisario, en reemplazo de Claudio Brondi, que renunció, á Oscar Lahitte; subcomisarios encargados de distrito; en reemplazo de Juan G. Debat, de Alfredo Dietrich, y de Luis Ricau, que renunciaron, á Raúl García Gache, Ramón A. Rodríguez, y á Giacondo Farinatti; en reemplazo de Juan Bernaola, que falleció, á Edmundo Cagnoli; en reemplazo de Ignacio Olmedo Corso, de Jerónimo Melli, y Edelmiro Correa, que fueron exonerados, á José Fermichelli, á José Arrondo, y á Héctor Cordero; en reemplazo de Santiago B. Bruni, interinamente y mientras dure la licencia que le ha sido concedida á Rodolfo Vieyra Latorre, de acuerdo con las disposiciones en vigor, y en reemplazo de Flavio Molina, cuyo nombramiento fué dejado sin efecto, á Enrique Bazan Smith.

En la dirección general de tierras y colonias: Administración: Auxiliar primero, en reemplazo de Luis Felipe Chiappe, que fué trasladado, al ayudante primero de la división inspección Adolfo Raffo; en su reemplazo al ayudante segundo de administración Carlos Flores Pirán, en su reemplazo al escribiente Teófilo Larriera y en su reemplazo á Narciso Muñiz.

En la dirección general de enseñanza agrícola: Escuela de vitivinicultura de Mendoza: secretario contador, en reemplazo de Amaro Fernández, que fué exonerado, á César Lullanes.

Escuela de lechería y practicultura de Bell Ville: administrador, en reemplazo de José Requena, que renunció, al actual administrador de la escuela de fruticultura y aprovechamiento de San Juan, Ramón A. Montenegro en su reemplazo al actual secretario contador de la misma escuela, Manuel Ejea, en su reemplazo al actual ayudante del vivero de Villa Mercedes (San Luis), Calixto F. Ferreyra y en su reemplazo á Florencio Torres.

En la dirección general de agricultura y defensa agrícola — Tesorería: auxiliar interino hasta integrar el período de licencia que le fue concedido al titular Raúl Pultera, á Jorge Roldá.

Química: ayudante químico de primera, mientras dure la licencia que le ha sido concedida al titular Pablo Regnier, al actual ayudante químico de segunda de la misma, Carlos Avigliano, y en su reemplazo y con igual carácter á Eugenio Pesagno.

En la dirección general de ganadería—Veterinario subinspector de zona, mientras dure la licencia que le ha sido concedida al titular doctor Enrique Graham, al actual veterinario subinspector de zona, doctor Italó Valentini, y en su reemplazo al doctor Alfredo D'Onofrio, ambos interinamente; veterinario subinspector de zona interinamente, mientras dure la licencia que le ha sido concedida al titular Antonio Vázquez Ponce, al doctor Francisco Barabussi; veterinario subinspector de zona interino y mientras dure la suspensión que le ha sido impuesta al titular doctor Máximo Bazán, á Sebastián Alvarez.

Extinción de la garrapata: encargados de bañaderos en reemplazo de Francisco Martoq, y de Salvador Balmaceda que renunciaron, á Joaquín Corvalán y á Ricardo Riveros; en reemplazo de Conrado D. Gianello, que falleció, á Eugenio G. Arenes; interinamente mientras dure la suspensión impuesta al titular Eladio M. López, á Pablo Brignoli; interinamente y mientras dure la licencia que le ha sido concedida al titular Agustín Cano, al actual escribiente de la sección administrativa Atilio R. Burdbridge, y en su reemplazo, á Raúl Chiloteguy.

Piscicultura: segundo jefe, en reemplazo de Hércules Kelly que renunció, al actual ayudante contratado Franc Brophy en su reemplazo al piscicultor encargado del vivero de la misma, Héctor Albiatur, y en su reemplazo, al peón de la misma Teodoro Cano.

En la dirección de patentes y marcas Marcas: auxiliar principal investigador, en reemplazo de Ricardo Salaberry, que renunció, al actual auxiliar primero de patentes, César Llorente, en su reemplazo al escribiente de la misma Juan B. Aguirre, y en su reemplazo, á Andrés Schiokendantz.

En la dirección general de minas geológica é hidrología—Hidrogeología: geólogo, en reemplazo del doctor Guillermo Delhaes, que renunció, al actual geólogo de segunda clase, Roberto Beder, en su reemplazo al jefe del laboratorio de mineralogía de la oficina de geología Juan José Nájera, en su reemplazo al auxiliar primero (preparador) de la misma Luis Deletange, en su reemplazo al encargado de las colecciones Gregorio González y en su reemplazo á Salustiano A. Gómez, todos ellos con anterioridad al 1º de Abril próximo pasado.

Dirección: oficial en reemplazo de Enrique Castañeda Lynch, que renunció, á Luis Drago.

En la dirección general de inmigración—Trabajo internación y expedición: escribiente en reemplazo de Celestino Barbarey, cuyo nombramiento ha sido dejado sin efecto, á Rafael de la Vega.

—El Poder Ejecutivo expidió ayer un decreto por el cual nombra á los siguientes empleados para las distintas reparticiones del Ministerio de Obras Públicas:

Subsecretaría: auxiliar, Adolfo Saldías, compilador, Francisco Torres; escribiente, Nicolás A. Lavalle.

Dirección de ferrocarriles — Ayudante interino, Leonidas S. Ortiz; escribiente, Mario Padilla; compilador, Ubaldo Spadea; inspector, Alberto Fontana; el mismo cargo á Ventura León.

Dirección de hidráulicas — Escribiente, Héctor L. Piñero; aguntador de segunda, Héctor Eguía; ayudante técnico de tercera, Vicente de Rosas; ayudante principal, Mateo Casaverdbia; ayudante técnico de primera, Oscar Gómez; dibujante de primera, Pedro Kaurtzmann.

Inspección de las obras del puerto de Mar del Plata — Ayudante de primera y apuntador de segunda, Pío Biaba y José Barrios respectivamente.

Dirección de irrigación — Ayudante principal, Nicolás Valfet; escribiente, Carlos Grande Valdés; secretario contador, Luis Dillón; ingeniero de primera, Juan Carlos Alba Posse; jefe de la comisión de estudios de Río Negro, ingeniero César Fattori; ayudante, Teodoro Andersen; operador, Juan Patullino; ingeniero de la comisión de San Juan, Brinjul Utne; escribiente, Rogelio Anatole.

Comisión del fondo de caminos—Ayudante Francisco Rubert; técnico de segunda, Manuel S. Ruiz; auxiliar de primera, Carlos J. Alonso; contador y secretario, Carlos E. Papendiek y Alejandro Grigera; técnico de segunda, Ragnar Petersen; ayudante técnico principal, José M. Aparicio; ayudante de segunda, Antonio Volfi.

Dirección de puentes y caminos — Ingenieros de primera clase, Ernesto Schulte y José María Zavalía Carbó; ingenieros de segunda, Carlos A. Volpi y Carlos M. Palacio; auxiliares, Eduardo O'Connor y Juan Aguirre; ayudantes principales, José Rodríguez Ibáñez, Abel Cornejo, Aristides Cassinelli y Valdimiro Marienchoff; escribientes, Luis Leguizamón y Luis Osorio; dibujante copista, Horacio Civani.

Dirección de arquitectura — Director de las obras de la colonia nacional de alienados en reemplazo de Fernando Moy, que fué exonerado, Alberto J. Wiltelaw; auxiliar técnico, Mario Cabrige; el mismo cargo, Pedro A. Petrocchi; dibujante, José del Aguila Mendoza.

OBSERVACIONES METEOROLOGICAS

BUEN TIEMPO

Instalación especial de LA PRENSA

Termómetro		Barómetro
A las 3 a. m. hoy 13.0		A las 3 a. m. hoy milims. 760.9
Ayer		Ayer
0 a. m. 12.0		0 a. m. 762.0
12 m. 20.0		12 m. 762.6
6 p. m. 15.0		6 p. m. 762.0
12 p. m. 14.0		12 p. m. 761.0

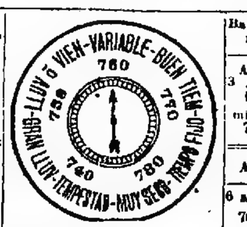

VIENTO a las 3 a. m. de hoy: Norte.
Cielo: Despejado.
SOL: Sale 6.17 a. m.
Se pone 4.50 p. m.
LUNA: Sale 7.28 a. m.
Se pone 4.46 p. m.
Luna nueva

Las condiciones atmosféricas fueron ayer buenas, lo mismo que las indicaciones de los aparatos.

Solamente hubo un poco de neblina por la mañana y en algunas horas de la noche.

Dirección y velocidad del viento: SSO. y SO., con una velocidad media de 10 kilómetros por hora. A las 12 de la noche soplaba viento SO.

Humedad: 85.

—Universidad Nacional de La Plata. — Datos meteorológicos de las 7 a. m.: Presión atmosférica á 0 grado y al nivel del mar, 762.06 mm. 762.05; temperatura: 7 a. m., 12.0; id mínima, á las 6.50 a. m., 11.8; humedad relativa, 95 por ciento; tensión del vapor de agua, 9.97 mm.; viento: dirección SO.; velocidad por hora, 10 kilómetros.

Datos de las 2 p. m: Presión atmosférica á 0 grado y al nivel del mar, 760.8 mm.; temperatura: 2 p. m., 19.3; humedad relativa, 48 o|o; tensión del vapor de agua, 11.27 mm.; viento: dirección NO.; velocidad por hora, 10 kilómetros.

—Informes de la Oficina Meteorológica Argentina—Ha llovido en: Guaymallén 2 mm., Mosmota 13, Bariloche 9, Toay, 2, Sañicó 1, Tratayen 8, Dos Pozos 3, Porteña 6, Possi 3, Sampacho 5, Varillas 60, Woodgate 5, Jovita 9, Leones 12, Morrison 19, Morteros 1, Craik 4, Bell Ville 17, Balleteros 14, Zanjitas 7, Nueva Escocia 13, Acosta M. 12, Alagón 1, Alsina Adolfo 8, Arenales 11, Arroyo Fermín 3, Asamblea 4, Ascensión 8, Atalaya 51, Avellaneda 10, Ayacucho 28, Azul 15, Batacay 4, Balcarce 10, Balza 1, Barker 10, Bavio 25, Mayauca 2, Bell H. 5, Berraondo 20, Bolívar 4, Bragado 1, Cachari 30, Campo de Mayo 3, Casares 2, Caseros 2, Colman 21, Colón 30, Comodoro Py 14, C. Brandsen 5, C. Mom 7, C. Seguí 1, C. Vidal 25, Corrazzi 4, Crotto 5, Chacabuco 14, Clara 65, Chancay 24, Chascomús 9, Calfucurá 49, Daireaux 1, Del Carril 24, Del Valle 3, Dennhey 17, Lionesa 12, Dolores 35, El Jabalí 1, Esquina Negra 3, Fernández J. M 4, French 6, G. Alvear 10, G. Belgrano 10, G. Lavalle 36, G. Madariaga 33, Pinto 2, Villegás 1, Giles 13, Gironde 17, G. Chávez 11, Guanaco 3, Gorchs 8, Guerrero 8, Guido 70, Halsey 10, Hinojo 3, Ibáñez 17, Jonte 4, Juancho 37, Juárez 5, Junín 3, Kilómetro 73 (B. B. P.) 1, Labardén 48, Lavramendi 4, La Delfina 1, La Dolita 5, La Limpia 2, La Niña 2, La Plata 26, La Pradera 8, La Rica 8, La Sofía 1, Las Armas 45, Las Flores 33, Las Nutrias 9, Las Rosas 40, Las Toscas 8, Lincoln 35, Lobería 24, Lomas de Zamora 34, Los Toldos 8, Macedo 33, Magallanes 30, Magdalena 24, Maipú 41, Mamaguitas 13, Mar del Plata 16, Medaland 25, Mercedes 2, Miramar 9, Moctezuma 20, Monasterio 5, Monsalvo 40, Moquehuá 5, Moreno 3, Morón 28, Naón 8, Necochea 4, Neild 15, Monte Nuevo 16, Nueve de Julio 8, Olascoaga 1, Olavarría 8, Paso 62, Marcos Paz 2, Pellegrini 3, Pergamino 43, Pieres 6, Primera Junta 5, Ramallo 157, Ranchos 4, Rauch 8, Rojas 22, Roque Pérez 10, Saladillo 18, Salto 20, Salvador María 5, San Bernardo 50, San Blas 1, San Cirnilo 5, San Fernando 2, San Martín 37, San Nicolás 110, San Vicente 27, Santo Domingo 65, Santo Tomás 3, Segurola 46, Smith 5, Tandil 12, Tapalqué 16, Tapiales 1, Temperley 1, G. Ugarte 4, Valdés 20, 25 de Mayo 23, Veda 15, Vicente López 2, Vivoratá 28, Warnes 4, Zárate 48, P. Arayn 44, Colmena 160, Empalmo 24, Garabato 121, Gálvez 23, Guaycurú 22, Ituzaco 77, Irigoyen 12, Ogilvie 18, Rafaela 6, Reconquista 48, Rosario 38, Vera 12, Zavalla 60, Nogoyá 22, Paraná 29, Libres 1, P. de la Patria 63, Basail 23, Cardoso 17, Cotelay 66, Resistencia 40, Barra Concepción 30.

La Plata, Mayo 5—En las estaciones de la línea del ferrocarril Provincial á Meridiano V, se han anotado las siguientes cantidades de lluvia en los días 3, 4 y 5 del corriente mes:

La Plata, 102, 34, 1; Angel Etcheverry, 57, 31 y 3; Gobernador Obligado, 34, 36; Sumborombón, 28, 13; Loma Verde 9, 12, 7; Gobernador Udaondo 32, 18, 2; Goyenache 9, 14, 2; Monte Nuevo 20, 11, 3; C. Beguerie 49, 18, 7; Ojea 22, 13, 6; Pelvaredas 4, 24; José M. Sojo 34, 38, 9; Saladillo Norte 4, 55, 11; Cuenca Monteverde 5, 5, 10; Blas Durañona 7, 27, 20; La Chica 9, 44, 11; Nueve de Julio 4, 60, 3.

PREDICCION DEL TIEMPO

Cálculo del tiempo probable h

sidenta, María Branderiz; secretaria, Isolina Fernández; prosecretaria, Sara Blanco; tesorera, María Penas; protesorera, Estrella Suárez; vocales: Flora Fernández, Elena Blanco, Adelaida Piñeiro, Dolores Vieytes, Aurora Borges y Clotilde Ceres.

Esta comisión secunda eficazmente á la comisión directiva en la organización de la fiesta que prepara para el 24 del corriente.

LOS INMORTALES — Este club renovó su comisión directiva, en la siguiente forma.

Presidente Juan A Landoni, vicepresidente, Lorenzo Briasco; secretario, Juan Scaparone, prosecretario, Emilio Maltagliatti; tesorero, Carlos Alberi; protesorero, Emilio Alberi; bibliotecario, Aurelio Ventura; 11 vocales y un revisor de cuentas

Para el 18 del corriente organiza esta comisión una fiesta diurna, á efectuarse en el local de la XX Settembre.

PUJANZA — Circulan numerosas invitaciones para la velada literario-musical que, en conmemoración del segundo aniversario de su fundación y á beneficio de la futura biblioteca popular, dará este centro el sábado próximo, en el salón Atenas

La fiesta se iniciará con un discurso que estará á cargo del presidente, Santiago J Chierico.

CULTO CATOLICO

Conferencias morales — Comunión de regla — Basílica de Nuestra Señora del Sanísimo Rosario — Santa Catalina de Sena — Parroquia de Santa Rosa de Lima.

Hoy á las 2 de la tarde comenzarán en el palacio arzobispal las conferencias morales del clero

A las 8 de la mañana de hoy, se realizará en la iglesia de San Juan (Alsina y Piedras), la comunión de regla para las socias de Jesús Nazareno Por la tarde á las 4, ejercicio del vía crucis, sermón y bendición

—La orden tercera de Santo Domingo, consagrará hoy cultos á su patrono San Vicente Ferrer, en la basílica de Nuestra Señora del Santísimo Rosario, con el siguiente programa: A las 9 a m, misa cantada á las 7 30 p m, rosario, letanías cantadas, sermón por el notario mayor eclesiástico del obispado de La Plata, presbítero Andrés Calcagno, bendición con Su Divina Majestad y veneración de la reliquia del Santo

—En la iglesia de Santa Catalina de Sena, habrá misas hoy, á las 6 15, 7 30, 8.30 y 9 30 de la mañana.

Por la tarde de 4 30 á 5 30, se preparan niños que deseen hacer su primera comunión Se oyen confesiones á cualquier hora del día.

—En la reunión de la comisión de caballeros en favor del templo Santa Rosa de Lima, se dió cuenta de una donación hecha por la señora Matilde G de Naveira, consistente en dos mil pesos En vista del importante donativo, dicha comisión ha resuelto pasarle una nota agradeciendo tal generosidad

Por las suscripciones del mes de Abril se recolectó la suma de 365 50 pesos

La comisión de damas ha informado haber realizado numerosas suscripciones mensuales y recibido muchos donativos

Carrera horas: Sagrado Corazón de Jesús (Cochabamba 1468).

INFORMACIONES UTILES

CALENDARIO

Calendario gregoriano—Mayo 6—Festividad católica—San Lucio

Idem ortodoxo—Abril 23—San Jorge

Idem israelita—29 de Djomada de 5873.

Idem mahometano—29 de Nisan de 1331

JURIDICAS

La mujer casada aunque esté separada de hecho de su marido, no puede vender sus bienes propios sin el consentimiento de éste, ó una autorización judicial.

—En caso de separación de los padres, los hijos menores de cinco años quedan á cargo de la madre.

FECHAS HISTORICAS

7 de Mayo

1631—Restitución de la Colonia — Amedrentada la corte de Madrid por la actitud que asumió el príncipe regente de Portugal, después de conocer la toma de la Colonia por Garro, mandó devolver esa plaza y separó á Garro del gobierno de Buenos Aires.

1783—Nacimiento de Miguel Estanislao Soler—Nace en Buenos Aires el general de la independencia don Miguel Estanislao Soler.

Soler es una de las figuras más salientes de la cruzada americana.

1813—Entrada en Potosí El ejército argentino al mando del general Manuel Belgrano, después de triunfar sucesivamente en Salta y Tucumán, invadió el Alto Perú El 7 de Mayo la vanguardia entra en Potosí, á las órdenes del mayor general Díaz Vélez.

1856 Tratado de amistad y navegación Se firma entre la República Argentina y el Brasil un tratado de amistad comercio y navegación.

BOLETIN DEL DIA

Servicio general de correspondencia

Se despachará correspondencia:

PARA MONTEVIDEO

Todos los días hasta las 7.45 p. m. (sin alcance).

PARA RIO GRANDE Y PORTO ALEGRE

(Vía Montevideo)

Todos los días menos los domingos á las 4.30 p m (con alcance hasta las 5 p m)

PARA SALTO Y ESCALAS

Los martes, á la 1 p m (con alcance hasta las 3 30 p m), domingos, jueves y sábados, á las 7 a m (con alcance hasta las 9 30 a m)

PARA LA COLONIA

Miércoles, viernes y domingos, á las 6 a m (sin alcance)

PARA BOLIVIA (vía Jujuy)

Lunes, miércoles y viernes, á las 6 p m. (sin alcance)

PARA CHILE, PERU Y ECUADOR

(Vía terrestre)

Los martes, jueves y domingos, á las 6 a m (con alcance hasta las 6 30 de la mañana)

(Vía marítima)

El 10 de Mayo, á la 1 p m, en el Ortega, tocando en Porto Seguro, Punta Arenas, Valparaíso y el Callao (con alcance hasta las 5 p m)

PARA ASUNCION Y MATO GROSSO

Los martes, jueves y domingos, á las 6 a m (con alcance hasta las 6 15 de la noche).

PARA EUROPA

El 8, á las 6 a. m., en el Blucher, tocando Brasil (sin alcance)

El 8, á las 11 a m., en el France, tocando Brasil y Dakar (sin alcance).

El 9, á las 6 a. m., en el Avón, tocando Brasil y Madeira (con alcance hasta la 1 p. m)

El 9, á las 7 a. m, en el Highland Glen, tocando Canarias (sin alcance).

El 9, á las 6 a. m, en el Sierra Nevada, tocando Brasil y Madeira (sin alcance).

El 10, á las 6 a m, en el Duca di Génova, tocando Brasil y Dakar (sin alcance).

El 13, á las 6 a m, en el Valbanera, tocando Brasil y Canarias (con alcance hasta la 1 p m)

PARA LOS PUERTOS DEL SUR

El 8, á las 10 a. m, en el Presidente Mitre, tocando en todos los puertos hasta Río Gallegos.

PARA NORTE AMERICA

El 15, á las 6 a. m, en el Byron, tocando en Brasil y Barbados (con alcance hasta la 1 p. m)

Se distribuirá correspondencia:

DE EUROPA

El 7 con el T. di Savoia, con fechas hasta el 20 de Abril.

El 9, en el Santa, con fechas hasta el 20 de Abril.

El 9, en el Highland Scot, con fechas hasta el 19 de Abril

El 10, en el Regina Elena, con fechas hasta el 23 de Abril.

El 10, en el Cap Blanco, con fechas hasta el 20 de Abril.

El 10, en el Danube, con fechas hasta el 21 de Abril

El 10, en el Sierra Ventana, con fechas hasta el 20 de Abril.

El 10, en La Bretagne, con fechas hasta el 20 de Abril

El 12, en el Alice con fechas hasta el 29 de Abril

El 12, en el Ortega, con fechas hasta el 22 de Abril

El 13, en el Koenig Wilhelm II, con fechas hasta el 26 de Abril.

DE NORTE AMERICA

El 13 de Mayo, en el Vandyck, con fechas hasta el 19 de Abril

DE LOS PUERTOS DEL SUR

El 6, de Río Gallegos y escalas, en el Chasmores y el 7, de Comodoro Rivadavia y escalas, en el Presidente Quintana.

BOLSA, BANCA Y COMERCIO

OPERACIONES DE AYER

El valor de $ 100 oro en la Caja de Conversión, es de **227.27** papel.

1 argentino (5 pesos oro) vale	$	11.36 papel
1 peso papel	"	0 44 oro
1 libra esterlina (5.04 pesos oro))	"	11.15 papel
1 moneda de 20 francos ($ 4 oro)	"	9 09 "
1 alfonsino ($ 5 oro)	"	11 36 "
100 liras ($ 20 oro)	"	45 45 "
100 marcos (24 70 pesos oro)	"	56 13 "

OPERACIONES DE TITULOS

Fué de proporciones poco extensas el movimiento que se operó ayer en la Bolsa pero no resultó del todo exento de importancia, porque en la cédula argentina, se negociaron al contado y á plazos, un total de pesos 1 009 350

El mercado ofreció firmeza para la cotización de todos los valores oficiales, realizándose, en cambio, con bastante flojedad y descenso, las acciones bancarias. La cédula argentina, subió 30 centavos, de 99 30 á 99 60 La serie K también subió 30 centavos, de 99 á 99.30 Los bonos municipales de pavimentación, servicio semestral, subieron 10 centavos, de 85 10 á 85 20 El 2 1/2 por ciento del empréstito interno de la provincia de Buenos Aires, subió 30 centavos, de 38 50 á 38 80 Los certificados de 20 por ciento del Banco de Galicia bajaron 50 centavos, de 37 á 36 50 Las acciones del Banco Francés bajaron 50 centavos, de 150 á 149 50, y las acciones de la sociedad Colonia Alvear bajaron 100 puntos, de 300 á 200, ex dividendo.

PRIMERA RUEDA

Cédula argentina, contado, $ 66 500 á 99 40, 377 500 á 99 50, y 46 850 á 99 40 Total, $ 488 850 Para hoy, pesos 110 000 á 99 50 Para fin de mes, $ 20 000 á 99 70, y 20 000 á 99 80. Total, $ 10 000 Serie K, contado, pesos 16 500 á 99 30. Serie L, contado, pesos 56 500 á 101 Serie H, contado, pesos 1.500 á 104

Bonos municipales de pavimentación, servicio semestral, contado, pesos 30 000 á 85

6 por ciento de 2ª serie de la deuda consolidada de la provincia de Buenos Aires, contado, $ 20 000 á 95 60

2 1/2 por ciento del empréstito interno de la provincia de Buenos Aires, contado $ 2 000 á 38.80

Certificados de 50 por ciento del Banco El Hogar Argentino, contado 13 á 62

Certificados de 50 por ciento del Banco Español, contado, 150 á 112

Certificados de 20 por ciento de Banco de Galicia, contado, 300 á 36 50

Acciones del Banco Francés, contado 157 á 149 50

Acciones del Banco del Comercio, contado, 100 á 22 Para fin de mes 100 á 22 40

Acciones de la sociedad Colonia Alvear, contado, 50 á 200

Acciones de la empresa Catalinas, para fin de mes, 300 á 13 95, 400 á 13.90, y 500 á 13.95. Total, 1.200

SEGUNDA RUEDA

Cédula argentina, para hoy, pesos 30 000 á 99 40, 297 500 á 99 50, y 23 000 á 99 60 Total, $ 350 500. Para fin de mes, $ 20 000 á 99 70

Bonos municipales de pavimentación, servicio semestral, para hoy pesos 32 400 á 85 20.

Obligaciones de 5 por ciento del Banco de la Provincia, para hoy, pesos 5 580 á 83

6 por ciento de 1893 de la deuda consolidada de la provincia de Santa Fe, para hoy, $ 1 400 á 93

Certificados de 50 por ciento del Banco El Hogar Argentino, para hoy, 50 á 262

Acciones del Banco Francés, para hoy, 5 á 149 50.

Acciones de la empresa Catalinas, para fin de mes, 1 900 á 13 95

Acciones del puerto San Nicolás, para fin de mes, 100 á 56

TITULOS OFRECIDOS EN LA BOLSA

En las pizarras de la Bolsa se anotaron ofrecidos los siguientes títulos: Hidro Eléctrica de Tucumán, Sud Americana de Billetes de Banco, Mercado Central de Frutos, La Previsora, Frigorífico Argentino, Cervecería Río Segundo (preferidas), Anglo-Argentina de Electricidad, La Rural, Electricidad de la provincia, La Aurora, Cromolitografía Argentina, La Paternal, La Agrícola, The Smithfield, Le Courrier de la Plata, Bolsa de Comercio, General de Carruajes, La Habitación, Gran Hotel del Paraguay, M. S. Bagley (preferidas), Puerto Sastre, Arenera del Vizcaíno, Mar del Plata Jockey Club, Fábrica de bolsas La Primitiva, Banco de la Alianza, Banco Proveedor, Banco de Madrid, Banco Comercial Argentino, Banco Popular Español, Banco Edificador del Plata, Banco de Castilla y Banco Mercantil del Paraguay.

Se anotaron solicitadas en compra, las siguientes acciones: Mercado de Abasto Proveedor, Nacional de Carruajes, Salinas hermanos, Cooperativa Telefónica, Azucarera Tucumana, Cervecería Buenos Aires, El Comercio, Tranvías Eléctricos del Sur, Gath y Chaves, La Propiedad, Cooperativa de Consumos, La Economía Comercial, Refinería Argentina, Cervecería Quilmes, Banco Popular Argentino, Banco Comercial del Tandil, Banco de la República (Asunción), Banco Previsor de Ahorros y Banco Industrial Argentino.

LETRAS Y CAMBIOS

El movimiento que ayer se operó en los cambios no ha sido activo, ni de importancia, pero se realizó á precios sostenidos y sin diferencia de los anteriores.

Las necesidades de tomar letras ha decrecido un poco, mejorando así las condiciones del mercado

Las letras comerciales á noventa días, vista, se cotizaron á los siguientes tipos: sobre Londres, á 48 3 16; sobre París, á 5 06; sobre Amberes, á 5 10; sobre Hamburgo, á 1 11; sobre Italia, á 5.10 1/4; sobre España, á 5 42; sobre Valparaíso, á 48; sobre Río de Janeiro, á 14 850 reis

Los tipos de cambio anotados en el cuadro adjunto, son suministrados por los respectivos Bancos.

BANCOS	Inglaterra	Francia	Alemania	Italia	Holanda
Nacion.	48	5.04	4 09	5.13	5.45
Londres	48	5.03	4 09	—	—
Provincia	48	5.04	4 09	5 13	5 45
Italiano	43	1/32 5.04	4 09	1/2 5.13	5 45
Español	48	5.04	4 09	1/2 5.13	5 45
Aleman	48	1/16 5.05	4 .0	5.12	1/4 5.44
Anglo A	43	5.04	4 .0	—	—
Galicia	47	15/16 5 03	4 09	1/2 5 09	1/2 5.14 5.46
Francés	47	31 32 5.03	1/2 4 08	1/4 —	—

Por cable se gira á 47 7.16, sobre Londres; á 4 97 1 2, sobre París, y á 4 03, sobre Hamburgo

El Banco de la Nación gira en pequeñas letras, á la vista: sobre Inglaterra, á 47 7 16, sobre Francia, á 4 98 1 2; sobre Bélgica, á 5.01; sobre Alemania, á 4 04; sobre Italia, á 5 08; sobre España, á 5 40.

DESCUENTO BANCARIO

La oferta de documentos para descontar no es muy abundante y los pedidos son de relativa importancia.

Sin embargo, la tasa del descuento continúa firme, entre 8 y 8 1/2 por ciento de interés anual.

REMATE DE TITULOS

En la Bolsa de Comercio se vendieron ayer en remate, por orden judicial, 40 acciones del Banco Español del Río de la Plata, al precio de pesos 194 cada una.

CAJA DE CONVERSION

El movimiento operado ayer, fué el siguiente:

Entradas. $ oro 858 110 59; salidas, $ oro 9 537 98, quedando una existencia en caja de $ oro 262 850 229 35

—El Banco Británico depositó ayer en la Caja, 170 000 libras esterlinas, equivalentes á $ oro 756 800.

VALOR DE LA PROPIEDAD

GUERRICO Y WILLIAMS

Terreno calle Chacarita entre Zapata y General Paz, dos lotes de 20 varas por 42 54 de fondo, superficie 850 80 v. c., en $ 26 374 80, promedio m. c. $ 41 25 Comprador, señor Angel Enrique Raimondi.

PIETRANERA Y CIA

Venta judicial, casa México 3551, de 7.79 metros por 40.70, altos y bajos, en $ 30 100 Comprador, señor Fortunato Devoto

Judicial casa Rojas 361, de 8 por 37 48 metros en el costado Norte y 38 65 en el costado Sur, en 12 400 Comprador, señor Santiago Bianchi

Casa Vera 531 10 por 30 metros, sala, 4 dormitorios, comedor, etc., en $ 22 100 Comprador, señor Nicolás María Marcovecchio

E. Y A. MAZZARELLI

Un lote avenida San Martín entre Monte Dinero y Espinosa, de 9 32 por 37 52, á $ 31 la vara cuadrada, resultando compradores los señores Juan y Alberto Barzilay y Cía

Un lote Dungoires entre Bella Vista y Trelles, de 350 varas cuadradas, á $ 13 10 la vara Compradora, señorita Rosa Pezzi

PRODUCTOS AGROPECUARIOS

MERCADO DE CEREALES A TERMINO

Primera rueda

Maíz Septiembre, 1 000 toneladas, á $ 5 20, dársena.

Lino—Julio, 200 toneladas, á $ 11.70, dársena

Segunda rueda

Maíz—Agosto, 400 toneladas, á pesos 5 28 dársena

Lino—Julio, 100 toneladas, á $ 11 70, dársena

Avena—Mayo 200 toneladas, á pesos 6 30, dársena

PRECIOS DE AJUSTE

Trigo—Mayo, $ 9 20, Junio, 9 30, y Julio, 9 50

Maíz—Mayo, $ 5 30, Junio, 5 30, Julio, 5 25, Agosto, 5 30, y Septiembre, 5 20

Lino—Mayo, $ 11 40, Junio, 11 50; Julio, 11 70 y Septiembre, 11 85.

Avena—Mayo, $ 6 30, y Julio, 6 45.

REGISTRO DE CONTRATOS

En la oficina de ajustes del mercado de cereales á término se registraron ayer contratos por 2 000 toneladas de lino, 600 de trigo y 1 800 de maíz Total, 4 400 toneladas, entrega en Buenos Aires.

COTIZACION DE LA COMISION DE CEREALES DE LA BOLSA

Trigo barletta, $ 9, de pun, $ 8.80, y en Bahía Blanca, á 70, avena, base de 47 kilogramos, 5 90, lino, 4 por ciento de materias extrañas, $ 11 25, y maíz disponible, $ 5.17 1/2.

BOLSA DE CEREALES

Han entrado en el mercado del Once, 13.398 bolsas trigo, 5 484 id maíz, 1.770 id lino, 3.506 id avena, 328 id nabo, 759 id cebada, 225 id triguillo, 673 id centeno, 710 id cebadilla, 105 id patotas, 990 fardos pasto grandes.

Entrada por los diferentes ferrocarriles:

Estación Buenos Aires: 1 083 bolsas patotas, 3 244 id trigo, 1 549 id maíz, 337 id avena, 158 id triguillo, 370 id harina, 871 fardos pasto grandes.

Riachuelo: 1.683 bolsas lino, 593 id trigo, 3.574 id maíz, 1.407 id avena.

Pacífico: 180 bolsas avena, 205 id maíz, 30 id cebadilla, 381 atados paja, 986 fardos pasto grandes.

Puerto: 9.583 bolsas lino, 8.438 id trigo.

Mercado Central: 747 bolsas maíz, 180 id harina, 2.194 id trigo, 56 id nabo, 320 id alpiste, 135 id cebada.

Sola: 9.153 bolsas maíz, 5 051 id avena, 385 id harina, 1.529 id trigo, 220 id nabo, 299 id lino, 273 id cebada.

Lazeroze: 648 bolsas maíz, 183 id trigo, 247 id nabo, 47 id centeno, 79 id avena, 162 id lino, 354 fardos pasto grandes, 282 atados paja.

Totales: Trigo 24.979 bolsas, maíz 21.458 id, lino 13.499 id, avena 9.160 id.

Ventas de ayer

Trigo barletta—640 bolsas en el Once á $ 8.70, 100 á 8.60, 400 id en Sola á 8.50.

Trigo francés—600 bolsas en el Once á $ 8.40, 610 á 8 70.

Trigo húngaro—600 bolsas en el Once á $ 8.50.

Trigo ruso—156 bolsas en Sola á pesos 8.40.

Nabo—144 bolsas en el Once á $ 8.10

Maíz amarillo—428 bolsas nuevo en el Once á $ 5, 330 id viejo á 4.75, 200 á 4.50.

Maíz morocho—150 bolsas en Sola á $ 4.50, viejo.

Maíz colorado—435 bolsas viejo en el Once á $ 5, 525 á 5.

Centeno—611 bolsas en el Once á pesos 6 70

Semilla de alfalfa—30.000 kilos en el Once á $ 3 80.

MERCADO DE AVES

(Estación Once de Septiembre)

Han entrado ayer en este mercado 30 cajones con huevos y 50 jaulas con aves.

Ventas de ayer

Pollos chicos de $ 1 á 1.20, id buenos de 1 30 á 1 70, id especiales de 2 á 2 30, gallinas buenas de 3 á 3 20, id especiales de 3.30 á 3.60, pavos cerda de 10 á 11, id media cerda de 7 á 9, id pichones de 4 á 5, pavitas según clase de 5 á 5 50, gansos de 3 á 3 20, patos criollos de 2.40 á 2.80, id marruecos de 1 70 á 1.90, pichones paloma de 0.35 á 0 40, conejos especiales de 2 á 2 20, id buenos de 1.40 á 1.70, huevos la docena á 0 90.

MERCADO DE PATATAS

(Estación Casa Amarilla)

Han entrado ayer en este mercado 37 vagones cargados con 10.783 bolsas patatas

Mantiénese el mercado sin ninguna alternativa en sus precios.

Ventas de ayer

Se pagó de $ 0 45 á 0 55 los 10 kilos.

MERCADO DE ABASTO PROVEEDOR

Entraron en este mercado 80 000 kilos de verdura y 12 000 kilos de fruta en general.

Tanto para la colocación de las verduras y legumbres como para las frutas en general rigió el margen de precios que insertamos el sábado.

Pescado: La Pescadora Argentina anotó ayer en el mercado El Plata, los siguientes precios.

Corvina y pescadilla común á $ 0 20 el kilo, rubios, rayas y tollolín á 0 30 id, palometas á 0.40 id, pescadilla red, brótulas, lenguados, meros, sargos y llaas á 0 50 id, congrio y meros á 0 40 id, bacalao y besugo á 0 60 id, anchoas á 0 80 id, calamares y moscardines de España á 2 50 id.

MERCADO CENTRAL DE FRUTOS

LAS OPERACIONES DE AYER

Entraron en este mercado 67 vagones con los siguientes frutos:

27 704 kilos de lana, 916 atados de cueros lanares, 1 733 cueros vacunos, 178 id de potros, 27 atados de cueros varios, 66 bultos de cerda, 39 cascos de grasa.

Ventas de ayer

Pieles lanares estación consumo — 24 500 kilos á $ 0.80, 0.76, 0.77, 0.76, 0.75, 0.74, 0.73, 0.72, 0.70, 0.68, 0 65, 0 62

Mortecino 21.600 kilos á $ 0 60, 0.58, 0.57, 0.56, 0 5., 0.54, 0.53, 0.52, 0.50, 0.48, 0 45, 0 42

Pelado consumo—600 kilos á $ 0 45.

Mortecino 600 kilos á $ 0 25.

Vacunos 2 050 cueros á $ 15, 14 80, 14 70, 14.60, 14 50, 14 40 14 30, 14 20, 14, 13 80.

Becerros 410 cueros á $ 13 50, 13 30, 13 20, 13

Nonatos—300 cueros á $ 12 50, 12 30, 12 20, 12.

Potros 280 cueros á $ 6, 5 80, 5 60, 5 50

Cerda 2 200 kilos á $ 15.50, 15, 14 50, 14, 13 50, 13, 12 50, 12

Cola—100 kilos á $ 21

Sebo derretido 30 cascos á $ 3 60, 3 50 3 45.

Sebo pisado—45 cascos á $ 3, 2.95, 2 90.

Cabras 300 kilos á $ 13

Plumas 100 kilos á $ 15, 7 50.

Lobos 600 cueros á $ 0 20.

Zorros 50 cueros á $ 1 40

MERCADO DE LINIERS

Entraron en este mercado 3 264 animales vacunos

Ventas de ayer

Bueyes

5 mes p	á $	175 00	I. Goñi é hijos
3 "	"	173 50	Juan Lalor
15 "	"	173 00	Marraspín y Cía.
13 espec.	"	16. 00	"
8 "	"	160 00	Arzeno Hnos.

Vacas

1 excep.	á $	145 00	Mihura é hijos
3 mesp	"	132 50	P. y A. Lanusse
4 "	"	129 00	Juan Lalor
12 "	"	128 00	L. y A. Lanús
18 "	"	127 50	Bellocq é Hita
7 "	"	126 00	I. Goñi é hijos
1 "	"	120.00	Jorge Méndez
2 "	"	117 00	J. Anasagasti
4 espec.	"	115. 00	Juan Lalor
4 "	"	113 00	"
8 "	"	111 50	P. y A Lanusse
4 "	"	110 00	Arzeno Hnos.
40 "	"	110 00	C. de Alzaga
8 "	"	109 00	P. y A. Lanusse
2 "	"	108 00	Juan Lalor
8 "	"	108 00	G. Almanza
3 mesg	"	106. 00	I. Goñi é hijos
7 "	"	105 00	J. Anasagasti
5 "	"	99 00	Juan Lalor
2 gordas	"	95 00	E. Carbajo y Cía.
40 "	"	90 00	"
55 g. y c.	"	80 00	J. R. Videla
5 "	"	80 00	G. Almanza
7 buena c.	"	72 50	Devoto Hnos.
24 flacas	"	55 00	G. Almanza

Novillitos

6 mes g	á $	89 00	J. Anasagasti
21 gordos	"	85 00	E. Carbajo y Cía.
2 "	"	79 50	Juan Lalor

Novillos

7 mesp.	á $	185.00	Juan Lalor
6 "	"	170.00	"
60 "	"	171.00	"
1 "	"	170.00	"
125 "	"	170.00	C. de Alzaga
9 "	"	169.00	Juan Lalor
10 "	"	166.00	T. Devoto y Cía.
13 "	"	165.00	Juan Lalor
3 "	"	166.00	"
1 "	"	159.00	"
18 especs.	"	157.00	T. Devoto y Cía.
20 "	"	155.00	Mihura é hijos
20 "	"	152.00	T. Devoto y Cía.
5 "	"	150.00	S. Unzué y Cía.
40 "	"	150.00	Lizarralde Hnos.
32 "	"	149.00	Salaberry y B.
2 "	"	150.00	Mihura é hijos
200 "	"	145.00	Bellocq é Hita
9 "	"	144.00	Juan Lalor
71 "	"	143.00	T. Devoto y Cía.
19 "	"	141 00	Juan Lalor
9 "	"	140.00	"
12 "	"	142.50	Salaberry y B.
80 "	"	140.00	C. de Hacendados
16 "	"	137.50	Luro Hnos.
12 "	"	137.00	Mihura é hijos
22 mestig.	"	135.00	Bellocq é Hita
6 "	"	135.00	Salaberry y B.
18 "	"	134.50	"
15 "	"	134.00	"
17 "	"	133.50	"
38 "	"	133.00	Marraspín y Cía.
9 "	"	131.00	Juan Lalor
8 "	"	130.00	Mihura é hijos
12 "	"	129.50	Luro Hnos.
10 "	"	128.00	"
10 "	"	127.50	"
92 "	"	127.00	J. Crotto é hijos
8 "	"	126.00	T. Devoto y Cía.
61 "	"	125.00	Estrugamóu y Cía.
10 "	"	125.00	S. Unzué y Cía.
5 "	"	125.00	Salaberry y B.
68 "	"	125.00	G. E. y Patrón
10 "	"	123.00	Luro Hnos.
60 "	"	122.00	G. E. y Patrón
60 "	"	122.00	Mihura é hijos
3 "	"	122.00	Juan Lalor
16 "	"	120.00	Salaberry y B.
48 "	"	118.00	J. Anasagasti
78 "	"	118.00	J. Chapar y Cía.
7 "	"	117.50	Juan Lalor
16 "	"	117.50	Salaberry y B.
16 gordos	"	116.00	"
56 "	"	115.00	E. Carbajo y Cía.
1 "	"	110.00	T. Devoto y Cía.
35 "	"	112.00	Mihura é hijos
20 "	"	110 00	Córdoba y Dóriga
1 "	"	110 00	Bellocq é Hita
7 "	"	110.00	Jorge Méndez
10 "	"	107.00	J Anasagasti
50 "	"	105 00	Arzeno Hnos.
28 g. y c/g.	"	102 00	J. R. Videla
3 "	"	100.00	S. Unzué y Cía.
21 "	"	97.00	J. R. Videla
40 buena/c.	"	87.00	Gaffner y Benítez
8 flacos	"	81.00	"

Vaquillonas

2 mesp.	á $	90 00	J. Chapar y Cía.
2 "	"	90.00	P. y A. Lanusse
10 "	"	88 00	"
2 mestig.	"	85.00	Mihura é hijos
18 "	"	84.00	Arzeno Hnos.
16 "	"	84 00	E. Carbajo y Cía.
4 gordas	"	78 00	P. y A. Lanusse
3 "	"	76 00	J Anasagasti
2 "	"	75.00	J. R Videla
6 flacas	"	40.00	G. Almanza

Terneros

5 gordos	á $	70.00	Juan Lalor
2 "	"	69 00	"
3 "	"	65.00	E. Carbajo y Cía.
14 "	"	65 00	P. y A. Lanusse
1 "	"	65 00	J Anasagasti
21 "	"	63 00	E. Carbajo y Cía.
4 buenos	"	60 00	Juan Lalor
2 regular.	"	55.00	E. Carbajo y Cía.

LOTES ESPECIALES

Novillitos

13 anim.	á $	105.00	Jorge Méndez
47 "	"	105 00	Gaffner y Benítez
12 "	"	95.00	"

Vaquillonas

12 anim.	á $	105 00	T. Devoto y Cía.
3 "	"	99 00	Juan Lalor
7 "	"	95 00	I. Goñi é hijos

VENTAS DE ULTIMA HORA

Novillos

54 anim.	á $	158 00	N. A. Calvo
44 "	"	156 00	P. y A. Lanusse
1 "	"	169 00	"
22 "	"	145 00	N. A. Calvo
104 "	"	140.00	"
12 "	"	138 50	"
6 "	"	138 00	"
45 "	"	136 00	"
20 "	"	140 00	P. y A Lanusse
14 "	"	137 00	N. A. Calvo
2 "	"	133 00	"
20 "	"	126 00	P. y A Lanusse
31 "	"	124.00	Estrugamóu y Cía.
22 "	"	122.00	P. y A. Lanusse
20 "	"	120 50	"
20 "	"	120.00	"
61 "	"	118 00	Estrugamóu y Cía.
25 "	"	119 00	P. y A. Lanusse
22 "	"	118 00	"
27 "	"	116 00	"
21 "	"	115 00	"
10 "	"	114 50	"
10 "	"	103 00	"
19 "	"	98 50	N. A. Calvo
10 "	"	97 00	"
20 "	"	97 00	P. y A. Lanusse
20 "	"	94 00	"
20 "	"	90 00	"
20 "	"	89 00	"
8 "	"	85 50	N. A. Calvo
24 "	"	86 50	P. y A. Lanusse
10 "	"	85 00	N. A. Calvo
12 "	"	75 00	Devoto Hnos.
19 "	"	67 50	"

Vacas

15 anim.	á $	105 00	Estrugamóu y Cía.
8 "	"	104 00	"
14 "	"	100 00	N. A. Calvo
15 "	"	97 50	"
16 "	"	87 50	"
6 "	"	84 00	"
6 "	"	82.50	"

Vaquillonas

3 anim.	á $	80 00	N. A. Calvo

Terneros

22 anim.	á $	72.50	N. A. Calvo
16 "	"	56 50	"

Animales porcinos

Porcinos entrados: 70.

Precios corrientes, de $ 0.41 á 0 49 kilo

Matanza — Novillos, vacas y terneros, 1,720; reses inutilizadas, 5

MERCADO DE LANARES

(Estación Tablada)

Entraron en este mercado 50 vagones con 4 787 animales lanares

Ventas de ayer

Capones

320 animal	á $	16 00	P. y A. Lanusse
100 "	"	13 00	Méndez Hns. y Cía.
95 "	"	14 50	Mathieu y Cía.
14 "	"	11 50	B. L. y Etchegaray
90 "	"	14 10	"
80 "	"	13 70	Gabino Rodríguez
71 "	"	13 50	S. Unzué y Cía.
69 "	"	14.00	"
280 "	"	13 50	C. de Alzaga
306 "	"	13 00	Gibson Hnos.
84 "	"	13 50	"
104 "	"	13 20	Juan Lalor
14 "	"	14 00	Salaberry y B.
72 "	"	14 30	Bellocq é Hita
57 "	"	13 60	I. Goñi é hijos
20 "	"	13 50	E. Grondona

Ovejas

132 animal	á $	13 50	B. L. y Etchegaray
13 "	"	15 50	M Silvano
46 "	"	16 80	Gibson Hnos.
46 "	"	17 00	Juan Lalor
15 "	"	14 30	Salaberry y B
89 "	"	12 80	"
274 "	"	10 70	N. A. Calvo

Borregos

104 animal.	á $	11.50	B. L. y Etchegaray
110 "	"	13.00	"
122 "	"	12.00	"
206 "	"	11.30	"
110 "	"	12.30	"
58 "	"	12.20	M. Silvano
116 "	"	13.00	Juan Lalor
19 "	"	12.00	Bellocq é Hita
45 "	"	12.00	Jorge Méndez
60 "	"	11.30	"
120 "	"	11.30	Salaberry y B.
100 "	"	13.00	"
100 "	"	11 20	"
36 "	"	11 80	"
45 "	"	11.00	"
91 "	"	11.30	J. Gofit é hijos
184 "	"	12.00	E. Grondona

Del interior

MERCADO DE BAHIA BLANCA

(Por telégrafo)

Bahía Blanca, Mayo 5 — El mercado de cereales se mantiene sin variaciones: el trigo, base 80 kilos por hectolitro, para Europa, se paga hoy á pesos 8.35, y para el Brasil á $ 9.

La avena blanca, base de 47 k.los, se paga de pesos 5.90 á 6, á bordo.

Los negocios son reducidos, á causa del estacionamiento de los precios; los vendedores esperan mejores cotizaciones para vender lo que aún les queda en la zona.

MERCADOS DE CEREALES

(Por telégrafo)

Rosario, Mayo 5—Para el trigo la semana abre con mercado algo encalmado; el lino por la tarde estuvo menos sostenido que por la mañana; el maíz cerró con mercado tran

cargar; id inglés Saxon Prince, de Santos, con frutos, en la Boca.

SALIDAS — Vapor inglés Highland Glen para La Plata, á cargar; id id El Uruguayo para la rada; id id Bankdale para Santa Lucía, en lastre.

NOMINA DE LOS VAPORES DE ULTRAMAR SURTOS EN EL PUERTO

Dársena Norte—Columbia, Blucher, Avon, Sierra Nevada, Pampa, Valbanera, Drina, Muncaster Castle.

Dique 4—Deutschland, Pontos, France, Byrón, H. Brigade, Espagne, Vaquillona, H. Piper, Duca di Génova, Aldersgate.

Dique 3—Rosetti, Quito, Badenia, A. de Kersaint, Drumcondra, H. Monarch, Ardgryfe, D. de Larrinaga, St. Jerome, Marselisborg, Garonna, Leewenburg, Toro, Westmoor, Bramley, A. Rigault de Genouilly, Norderney, Brinkburn, Khorazan, Silvia.

Dique 2 — Kennemerland, Britanic, Rembrandt, Barón Baeyens, Cuyabá, Cape Corso, Mont Viso, Corrientes, Arlón, Framlington, Court, Albenga, Hostilius, Hornfels.

Dique 1 — Martazan, River Forth, Coningsby, Northumbria, República Argentina, El Cordobés, Vulcain, Abaukir, Lela, Guajara, Urmston Grange, Pruth, Inverlo.

Dársena Sur—Derby, P. Mitre, Eddystone, Don César, Marietta N., Stylliani Bobis, Pellegrini, Northwaite, Gordonia, Colla.

Riachuelo—Gorsefield, Blub Jacket, Duns Law, Hoyle Banck, Kirnwood, Industry, Scarsdale, Competitor Gadsby, Adda, Corinth, Cherbury, Pearlmoor, Coulsdon, Azul, St. Irene, Ben Cruachan, Saxon Prince, Trewyn, Luchana.

Dock Sur—Hércules, Mab, Clodmoor, Ellevore, Parahyba, Julia Park, Ontarian, La Rosarina, Lord Ormondo, Cachalote, Dettingen, M. City.

SITUACION DE LOS VAPORES CORREOS Y DE ULTRAMAR

En viaje para Buenos Aires

Aragón, salió el 30 de Abril de Madeira.

Alice, salió el 30 de Abril de Dakar.

Arlanza, saldrá el 9 de Southampton.

Cap Vilano, salió el 5 de Lisboa.

Cap Blanco, salió el 21 de Abril de Lisboa.

Cap Finisterre, saldrá el 14 de Hamburgo.

Cádiz, salió el 4 de Las Palmas.

Duca degli Abruzzi, salió el 30 de Abril de Génova.

Danube, salió el 5 de Río de Janeiro.

Frisia, salió el 28 de Abril de Lisboa.

Formosa, saldrá el 10 de Marsella.

H. Laddie, salió el 24 de Abril de Londres.

H. Loch, saldrá el 8 de Londres.

H. Scot, salió el 17 de Abril de Londres.

K. Corrié, salió el 4 de Vigo.

K. Wilhelm II, salió el 28 de Abril de Lisboa.

La Gascogne, salió el 3 de Mayo de Burdeos.

La Bretagne, salió el 5 de Río de Janeiro.

Príncipe Umberto, saldrá el 7 de Génova.

Reina Victoria Eugenia, salió el 4 de Barcelona.

Regina Elena, salió el 30 de Abril de Dakar.

Salta, salió el 28 de Abril de Dakar.

Sierra Ventana, salió el 23 de Abril de Madeira.

Sierra Córdoba, saldrá el 20 de Bremen.

T. di Savoia, salió el 3 de Río de Janeiro.

En viaje á Europa

Amazón, llegó el 3 de Southampton.

Alcalá, salió el 2 de ésta.

Araguaya, salió el 5 de Madeira.

Asturias, salió el 4 de Fernambuco.

Burdigala, llegó el 22 de Abril á Burdeos.

Barcelona, llegó el 28 de Abril á Barcelona.

Cap Ortegal, salió el 5 de Río de Janeiro.

Cap Arcona, salió el 5 de Vigo.

Duca d'Aosta, salió el 29 de Abril de Santos.

Divona, salió el 20 de Abril de Dakar.

Hollandia, salió el 2 de ésta.

H. Warrior, llegó el 3 á Londres.

H. Brae, salió el 18 de Abril de La Plata.

H. Rover, salió el 2 de La Plata.

H. Pride, llegó el 26 de Abril á Londres.

Infante Isabel, llegó el 3 á Barcelona.

Infanta Isabel de Borbón, salió el 3 de ésta.

K. F. August, salió el 1º de Bahía.

P. Mafalda, llegó el 5 á Génova.

P. di Udine, salió el 26 de Abril de Santos.

Plata, salió el 29 de Abril de Dakar.

Sierra Salvada, salió el 5 de Boulogne sur mer.

Re Vittorio, salió el 3 de ésta.

Seydlitz, salió el 3 de Bahía.

Savoia, salió el 29 de Abril de Río de Janeiro.

Valdivia, salió el 2 de ésta.

Zeelandia, llegó el 3 á Amsterdam.

VAPORES ESPERADOS

Hoy: francés Mont Cenis, de Marsella, con carga; inglés Strathalbyn, de Río Grande, con carga; id Josslfoglu, de Cardiff, con carbón; id Beacon Grange, de Amberes, con carga; alemán Sevilla, de Bahía Blanca, á cargar.

Mañana: italiano Tomaso di Savoia, de Génova, con pasajeros y carga.

VAPORES A SALIR

Hoy: francés Amiral de Kersaint, para Dunkerque, con pasajeros y carga; inglés Muncaster Castle, para Amberes, con frutos; id Drumcondra, para Hull, con frutos; argentino Corrientes, para Roterdam, con frutos; inglés Urmston Grange, para Punta Arenas, á cargar; francés Garonna, para Burdeos, con pasajeros y carga; id Espagne, para Marsella, con pasajeros y carga; inglés Rembrandt, para Liverpool, con frutos; austriaco Columbia, para Trieste, con pasajeros y carga; brasileño Guajara para Bahía, con cereales; inglés Cape Corso para Amberes, con frutos; id Aldersgate y Saxon Prince para Rosario á cargar; id Gadsby para San Nicolás, á cargar; argentino Toro para Porto Alegre, con pasajeros y carga; francés Vulcain para Havre, con frutos.

COSTA SUR

Hoy es esperado de Río Gallegos y escalas el vapor Camarones, con pasajeros y carga.

—Mañana llegará de Comodoro Rivadavia y escalas el vapor Pte. Quintana, que el 4 salió de San Antonio.

—El vapor Mendoza, en viaje para el Sur, llegó ayer á Deseado.

VAPORES EN VIAJE

Coburg, alemán, de Bremen para ésta, salió ayer de Lisboa.

Amiral Fourichón, francés, procedente de ésta, llegó el 3 á Dunkerque.

Cap Blanco, alemán, de Hamburgo para ésta, saldrá hoy de Santos.

Oriana, inglés, procedente de Liverpool, llegó ayer al Callao.

Orcoma, inglés, del Callao para Montevideo y Liverpool, saldrá hoy de Valparaíso.

Sofía Hohenberg, austriaco, de Trieste para ésta, salió el 3 de Dakar.

Sequana, francés, de Burdeos para ésta, salió el 4 de Río de Janeiro.

Entre Ríos, alemán, salió el 30 de Abril de Amberes para ésta.

Ravenna, italiano, procedente de ésta, llegó el 2 á Nápoles.

Bahía Castillo, alemán, de Hamburgo para ésta, pasó ayer por Cabo Frío.

VAPORES DE LOS RIOS

Se esperan hoy: Madrid, Venus y Río Uruguay de Montevideo, Montevideo de Gualeguaychú, Buenos Aires del Uruguay.

Salen hoy: Madrid (á las 7 p. m.), Venus y Río Uruguay (á las 10 p. m.) para Montevideo, Asunción (á las 10 a. m.) para la Asunción, Londres (á las 5 p. m.) para el Salto.

PUERTO DE LA PLATA

Entradas — Vapor inglés Highland Glen, de Buenos Aires, á cargar; id español Eretzamendi, de la rada, á descargar.

Salidas—Vapor inglés Darro para Liverpool, con pasajeros y carga; id id Indian Transport para Liverpool, con frutos.

A salir — Vapor holandés Ryniand, hoy, para Rotterdam, con frutos; id brasileño Río Branco, hoy, para Río de Janeiro.

PUERTO DE BAHIA BLANCA

Movimiento en Puerto Ingeniero White:

Entradas—Vapores Asensione y Pomona.

Salidas—Vapor Pomona.

Total de cereales embarcados: 3.287 toneladas.

—Movimiento en Puerto Galván—Vapores salidos: Sevilla, Confeld y Kirkoswald.

Total de cereales cargados: 2.349 toneladas.

PUERTO DE MONTEVIDEO

Llegaron los vapores: inglés Hunterian de Glasgow, italiano Plinio de Génova, inglés Tainui de Wellington, Thornton Grange y Beacon Grange, id Drina de Liverpool, brasilero Minas Geraes de Río de Janeiro, Cabo Frío de Valparaíso.

REGISTRO DEL ESTADO CIVIL
Y ELECTORAL

Oficina principal, Paraguay 1050; sección 1ª, Rivadavia 8151; sección 1ª (sucursal), Esquiú 132 (Nueva Pompeya); sección 2ª, Rioja 1778; sección 3ª, General Hornos 1050; sección 4ª, Almirante Brown 1078; sección 5ª, Fray Cayetano 65; sección 6ª, Belgrano 4130; sección 7ª, Bartolomé Mitre 4309; sección 8ª, Alberti 1256; sección 9ª, Ecuador 335; sección 10, Alberti 569; sección 11, Azcuénaga 487; sección 12, Santiago del Estero 825; sección 13, Belgrano 825; sección 14, Montevideo 135; sección 15, Malabia 348; sucursal de la sección 15, Habana y Esperanza (Villa Devoto); sección 16, Juramento y Cuba (municipalidad); sección 16 (sucursal), Nahuel Huapí 6058; sección 17, Federico Lacroze 2629; sección 18, Gurruchaga 2164; sección 19, Santa Fe 2306; sección 20, Uruguay 1036.

Los nacimientos deben ser declarados por el pariente más cercano ó por la partera dentro de los tres días de producidos.

MATRIMONIOS

Sección 1ª—Domingo Naso, italiano, empleado, con Elena Ersen, argentina; Horacio J. Picarel, argentino, empleado, con María J. Ballesteros, argentina; Manuel Lagaron, español, empleado, con Dolores Enríquez, española.

Sección 2ª—Ernesto Funes, argentino, telegrafista, con Primitiva Orellana, argentina; Juan Guillermo Hoorn, holandés, pintor, con Natividad Russi, oriental; Manuel Pazos, español, pintor, con Francisca García, española; Manuel Díaz, español, empleado, con Francisca Trabadelo, española; Vicente Romano, italiano, albañil, con Aurelia Cotignolo, italiana; José Larocca, italiano, carnicero, con Ana Bernasconi, argentina; Ramón Otero, español, comerciante, con Manuela Brea, española.

Sección 3ª — Juan Ricci, argentino, hacendado, con Graciana Uhalde, argentina.

Sección 5ª—Severino López Méndez, argentino, empleado, con María C. Bellagamba, argentina.

Sección 7ª—Fermín Pérez, español, empleado, Rivadavia 4045, con Concepción Gómez, española, Loria 81.

Sección 8ª—Carlos P. Giacobbe, argentino, con Emilia Bales, argentina, Pavón 2646; Pedro Echeverry, argentino, con Angela Filipini, argentina, Barcala 39; Horacio Magri, italiano, con Manuela Castiglione, italiana, Rincón 1428.

Sección 9ª—Leonardo Gambetta, italiano, comerciante, con Catalina Scigliano, italiana; Jorge Porta, español, empleado, con Emilia Melan, española; José Nogueira, español, empleado, con Felisa Veiga, argentina; Alfredo O. Ellenmot, oriental, empleado, con Teresa Lucía Chiariglione, italiana; José Boccamazzi, español, jornalero, con Manuela Méndez, argentina; Daniel José Hidalgo, argentino, empleado, con Andrea S. Roche, oriental.

Sección 11ª—Vito Adelio Guasta, italiano, Piedras 657, con María de la Concepción Pérez Blanco, española, Tucumán 2041.

Sección 12ª—José H. Rey, argentino, comerciante, con Julia Rial, argentina; Bonifacio Olabuenaga, español, comerciante, con Josefa Ibáñez, española; Manuel Lorenzo, español, jornalero, con Rogelia Martínez, española.

Sección 15ª—Perfecto Palmero, español, albañil, con Camila Rodríguez, española; Adolfo Siré, oriental, empleado, con Francisca Carmen Gazzo, argentina; Carlos Popolizio, italiano, industrial, con Amparo Coronil, española.

Sección 16ª—Luciano Bernal, argentino, empleado, con Victoria Iturbe, argentina; Ricardo Larre Villalonga, argentino, empleado, con María M. Castells, argentina; Eduardo G. Daniel, inglés, empleado, con María R. Williams, inglesa.

Sección 18ª—Fernando José Sola, argentino, Huemul 516, con Amalia E. Scaparoni, argentina, Paraguay 4137; Martín Rodríguez, español, Cabello 3733, con Rosalía Alvarez, española, Sarmiento 1550.

Sección 19ª—José Isaac Medina, argentino, zapatero, con María P. Pintos, oriental; Antonio La Cava, argentino, pintor, con María M. Gallego, española; Luis B. Calderón, argentino, abogado, con María A. Marengo, argentina; Raimundo Osés, argentino, empleado, con Vicenta Rosido, argentina; Antonio de Apellániz, argentino, hacendado, con Susana Castex, argentina.

SECCION SOLICITADAS

TOSES, ASMA, FATIGA, RONQUERAS y males de garganta, se curan rápida y radicalmente con el solo uso de las famosas pastillas del doctor Puy de París, venta en grandes farmacias.

EL JARABE BERTHAUD CURA la tos más rebelde en un día. Lo recomiendan los médicos como el mejor remedio del mundo. Venta en farmacias y droguerías. v30

SECCION NOTABLES

RUBINAT LLORACH
ACIDA MINERAL
PURGANTE SIN RIVAL
HUGO KERN & Cía.

MINISTERIO DE GOBIERNO
DE LA
PROVINCIA DE BUENOS AIRES

Convocatoria á elecciones de un diputado al Congreso Nacional

La Plata, Abril 21 de 1913.

Existiendo una vacante de diputado al Honorable Congreso Nacional, por renuncia del doctor Rómulo S. Naón, el Poder Ejecutivo, de acuerdo con lo dispuesto en la ley nacional de elecciones,

DECRETA:

Artículo 1o. Convócase al pueblo de la provincia de Buenos Aires, para el día 1o. de Junio próximo, á fin de que proceda á elegir un diputado al Honorable Congreso.

Art. 2o. Comuníquese, publíquese, etc.

ARANA.
FRANCISCO URIBURU.
v1jun.

ALMORRANAS
Vd. no sufrirá más usando el
BALSAMO SAN ROQUE
UNICO indicado para esta afección. En todas las farmacias, $ 3 el tarro. — Unicos Agentes: G. Strassburger y Cía., Venezuela 584, Buenos Aires. v31

Ministerio de Gobierno
PROVINCIA DE BUENOS AIRES

La Plata, Abril 11 de 1913.

De acuerdo con lo dispuesto por el artículo 121 de la Constitución, y 97 de la Ley Electoral, El Poder Ejecutivo

DECRETA:

Art. 1º. Convócase al pueblo de la provincia, para el día 11 de Mayo próximo, á fin de que proceda á elegir 114 electores de Gobernador y Vice-Gobernador, para completar el presente período 1910-1914, en la siguiente proporción:

Sección 1a.—Veinte electores
" 2a.—Diez y nueve id.
" 3a.—Diez y ocho id.
" 4a.—Veinte id.
" 5a.—Diez y ocho id.
" 6a.—Diez y nueve id.

Art. 2º. Comuníquese, publíquese y dese al Registro y "Boletín Oficial".—ARANA.—Francisco Uriburu. v11m.

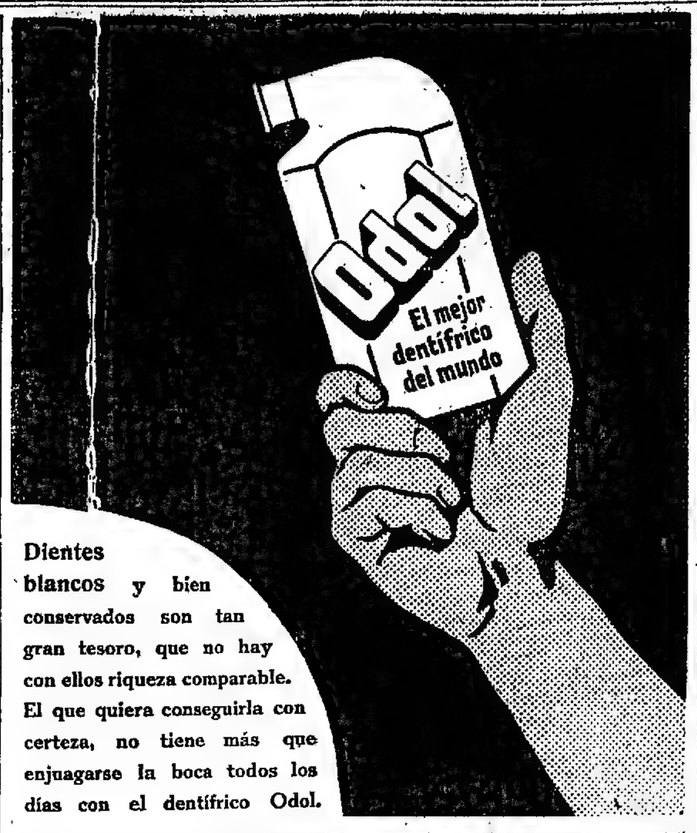

Dientes blancos y bien conservados son tan gran tesoro, que no hay con ellos riqueza comparable. El que quiera conseguirla con certeza, no tiene más que enjuagarse la boca todos los días con el dentífrico Odol.

POLVOS MORRIS

Para la cura de las aves caseras,

Si Vd. quiere curar sus aves enfermas ó prevenir las enfermedades en su criadero use los afamados **POLVOS MORRIS**. Por instrucciones para su uso y precios, diríjase por carta adjuntando estampilla de correo de 0.05 centavos á los únicos introductores en Buenos Aires: M. Figallo y Cía. — Calle Maipú 212.

Dr. GRECO Profesor suplente de enfermedades de la piel y secretas y jefe de clínica de las mismas en la facultad de medicina y hospital San Roque, 1 á 4, Esmeralda 872. v31

DOCTOR DIMITRI
Del Hospital San Roque. De regreso de las clínicas de **Berlín y París.**
Enfermedades nerviosas y reumáticas
Parálisis, neuralgias, ciáticas. Se mudó á Talcahuano 1123, de 2 á 4. v10m.

Dr. Aynes
Secretas y nerviosas. Aplicación del 606. Rayos X. Consultas, de 2 á 5 p. m. Pobres, consultas gratis. Rivadavia 1027. v15

SANATORIO DE CIRUGIA
VIAMONTE Núm. 1583
De los doctores Francisco Llobet y S. J. Medina, cirujano del Hospital Rawson.
Se reciben enfermos pensionistas, á 10, 15 y 20 $ diarios; los que podrán ser operados por facultativos extraños á la casa.

Dr. ESCALIER
De regreso de Europa, asiste en su consultorio, calle Suipacha 670, de 2 á 4 p. m.

HERNIAS (QUEBRADURAS)
Curación radical sin operar, en todas edades y sexo. Certificados de curación.—Wall, calle Moreno 564, altos. 1p

Doctor CABAUT
Especialista en enfermedades de los OJOS, ANTEOJOS, etc. Oculista del Hospital Francés. CARLOS PELLEGRINI 594. de 1 á 5. U. T. 688 (Libertad) v15

AFECCIONES DE LAS VIAS URINARIAS Y SECRETAS
por el doctor Forulano, profesor de la universidad de Nápoles y doctor Malvicino, de la universidad de Turín. Se aplica:
606 y 914
Consultas de 8 a. m. á 7 p. m. y de 8 á 10 p. m., Tucumán 696. v20m.

Dr. CESAR VILA especialista, internas y nerviosas, (Corazón, Pulmón, estómago, vientre, sangre, etc.) Rayos X, Electricidad. Aplica el 606 ó 914. Lavalle 2277, de 2 á 5 p. m., U. T. 520. Mitre. v31

$ 370.000
(Saldo de mayor cantidad, ya colocada)
ó fracción mayor de $ 50.000, se ofrecen directamente sobre casa de renta y central, ó sobre campo en la Provincia de Buenos Aires, ó al Sur de las de Córdoba, Santa Fe y San Luis. Oferta directa de una importante firma de esta plaza. Se atenderá únicamente al propietario, quien debe dirigirse á R. BRAVE, Maipú 234. — U. Telf. 5827, Avenida.

Dr. Roberto Arósteguy
De regreso de Europa. Atiende de 3 á 5 menos Viernes; y Lunes, Miércoles y Viernes de 9 á 11 de la noche. Cirugía de Señoras y Partos. Paraná 56 U. T. 84, Libertad. v15mayo

606 por el **Dr. RAPOPORT**, comisionado á Europa para estudiarlo. Especialista secretas y génito urinarias. **CORRIENTES 2070.** De 9 a. m. á 4.—Obreros, de 6 á 8 p. m.
914 v30

Doctor JOSE DE LUCA
Profesor especialista en garganta, nariz y oído. De regreso de su viaje á Europa, ha reabierto su consultorio. Cangallo 1056, de 2 á 4 p. m. v31

TODAS LAS
HERNIAS
se reducen radical y rápidamente por "EL NUEVO SANGLUM ELASTICO" patentado. Resultados positivos, sin molestias en ambos sexos y á toda edad. Instituto Ortopédico. Corrientes 619. Medias elásticas etc.
FAJAS CONTRA LA OBESIDAD

Dr. CARLOS S. FRANCO
Enfermedades internas y especialmente del estómago. Consultas de 2 á 4. CARLOS PELLEGRINI 1020.

OXYGENEE CUSENIER

Dr. RODOLFO ENRIQUEZ
Profesor de la Facultad. Jefe servicio de enfermedades Nariz, Garganta y Oídos del Hosp. Alvarez, Paraná 151, de 2 á 4.

PIDAN VINO TOMBA
Soc. An. Bod. y Vin. Domingo Tomba
LUIS COLOMBO & Cía.

Dr. MARINO
Cirujano del Hospital Italiano. Cirugía general, señoras, partos, Arenales 1166, de 3 á 5 p. m. U. T. 3048 (Juncal). Los martes de 3 á 5, en el Consultorio gratuito de LA PRENSA.

"Mis Nervios están Destrozados."

¿Me Salvará el Sanatogen?

Sin duda alguna le salvará, porque el Sanatogen ha ayudado á recobrar nueva salud y vitalidad á millones de seres humanos que padecían de los nervios. Si Vd. encuentra que sus fuerzas se agotan, si Vd. se encuentra cansado, abatido, deje que el Sanatogen le salve. Es un alimento científico que con verdaderas propiedades tónicas, da la salud. Esto ha sido confirmado por más de 16,000 médicos. Pregunte Vd. á su propio médico y pida hoy mismo un folleto gratis.

Miles de cartas se han recibido de personas eminentes, los cuales pueden recomendar el Sanatogen porque ellas reconocen que es un producto científico genuino. No hay duda alguna de que el Sanatogen le hará un gran provecho; por eso Vd. debe comprar hoy mismo un frasco.

El Sanatogen se vende en todas las farmacias en frascos de dos tamaños al precio de $3.50 m/n., $2.0 m/n.

Pida Vd. hoy mismo un ejemplar de un folleto muy interesante escrito por un médico. Se le enviará el folleto, gratis y franco. Diríjase á A. Wulfing y Cía, Rivadavia, 567, Buenos Aires.

El médico de la madre de S. M. la Reina de Italia, el **Dr. E. Persichetti**, escribe "He usado el Sanatogen en varios casos de neurastenia con el siguiente resultado. Los síntomas nerviosos han disminuido inmediatamente. Estoy convencido de que el Sanatogen es un alimento tónico valioso para restablecer la fuerza."

El **Arzobispo de Bombay**, escribe "Empleo el Sanatogen de cuando en cuando, por consejo de mi médico, y siempre he obtenido resultados muy beneficos."

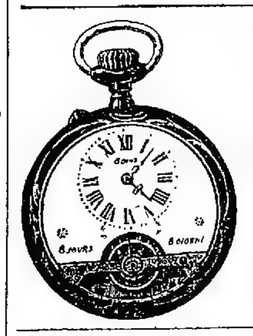

VEINTE PESOS REGALADOS

Siguiendo la tradicional costumbre, en ocasión del 21o aniversario de la fundación de la Casa **Guillermo A Matucci**, los lectores de este aviso que remitan pesos 20 ó bien mil figuritas de cigarrillos, recibirán á vuelta de correo y franco de porte, una caja conteniendo:

Un revólver sistema Smith Wesson, calibre 38 - Un reloj Hebdomar, de ocho días de cuerda, garantía 5 años - Una cadena inglesa reforzada oro 18 quilates - Un catálogo ilustrado y UN VALE CANJEABLE por VEINTE PESOS en mercaderías á elegir del Catálogo, en las condiciones establecidas al dorso del mismo vale.

Los pedidos serán atendidos en el día y deberán dirigirse á GUILLERMO A MATUCCI - Santiago del Estero 653 - Buenos Aires v10

COMPAÑIA UNION TELEFONICA

Se hace saber á los señores abonados y al público en general que con esta fecha han sido libradas al servicio público las estaciones de TANDIL y AYACUCHO, en conexión con esta Capital y toda la red nacional de esta Empresa.

LA ADMINISTRACION.

3 distinguidos modelos de gran moda
A PRECIOS MUY EXCEPCIONALES

512.—**TAPADO** de género inglés, adornado con gran cuello de paño, pespuntes y botones, largo 130 centímetros. . . . . $ **19.50**

414. — **TAPADO** de felpa astracán, adornado con grandes solapas y botones, largo 135 centímetros. . . . . $ **47.00**

372—**TAPADO** de casimir inglés, adornado con gran cuello, solapas, cartera y botones, largo 130 centímetros. . . . . $ **19.50**

GRAN SURTIDO EN ARTICULOS DE PUNTO DE LANA para Señoras, Hombres y Niños - - -

TIENDA SAN JUAN
ALSINA y PIEDRAS BUENOS AIRES

La Electricidad en el Hogar

LA PLANCHA ELECTRICA
ORIGINA SEGUN SU TAMAÑO
SOLAMENTE UN GASTO DE 6-8 CENTAVOS
POR HORA, TRABAJANDO SIN INTERRUPCION

Sanatorio "GUTIERREZ"
de cirugía, dirigido por los doctores Avelino Gutiérrez, profesor de la Facultad de Medicina, y Angel Gutiérrez jefe del servicio de cirugía general de mujeres y de ginecología del Hospital Español.
Se reciben pensionistas de distintas categorías. Rivadavia 5611. — Consultas: doctor Avelino Gutiérrez, martes, jueves y sábado, de 3 á 5 p. m.; doctor Angel Gutiérrez, lunes, miércoles y viernes, de 3 á 5 p. m., Bartolomé Mitre 1548. v3jun.

Doctor JUAN FERRARI
De regreso de Europa, ha reabierto su consultorio para enfermedades de señoras cirugía. De 2 á 5 p. m., Cerrito 74b. v15

Dr. JULIAN PANELO
CLINICA MEDICA
Corazón, pulmones y enfermedades internas, calle **CANGALLO 1571**, de 1 á 3 de la tarde. v15

PARA TECHOS
CONTRA EL CALOR
BARATO - DURABLE
FACIL COLOCACION

Pidan Catálogo
Narciso Agüero & Cía
San Martín 477
USINAS PROPIAS.
Montes de Oca 2050, Buenos Aires - Dique No. 1, La Plata
T. T. 1427 (La Plata) - U. T. 4342 (Avenida) C. T. 4747 (Central)

BONETERIA para HOMBRE

GRAN EXPOSICION

En nuestra Casa Matriz: Bmé. MITRE y FLORIDA

¡Clase inmejorable! **¡Precios excepcionales!**

CAMISETAS, CALZONCILLOS Y MEDIAS

CAMISETAS de pura lana, artículo lavable, en color natural, con cartera del mismo punto, á. . . . $ 2.95

Las mismas, con pechera doble, á $ 3.50

CALZONCILLOS haciendo juego, á $ 3.25

CAMISETAS de pura lana en color gris, pechera abierta, con elástico abajo, sin dobladillo, artículo inglés marca "Theta Finisch", en manga corta ó larga. . . . . $ 5.50

CALZONCILLOS haciendo juego, á $ 5.50

CAMISETAS de pura lana "Shetland" marca Britania, con pechera y espaldera, reforzadas en los codos, á. . . . . $ 8.00

CALZONCILLOS haciendo juego, á $ 8.00

CAMISETAS de pura lana "Lambs", marca Britania, con pechera y espaldera, á. . . . . $ 9.50

CALZONCILLOS haciendo juego á $ 9.50

MEDIAS de merino en color cuero y gris oscuro, reforzadas, el par á $ 0.60

Las mismas de mejor calidad, el par á. . . . . $ 1.00

MEDIAS francesas, de color, rayadas y bordadas, con talón y puntera doble, el par á. . . . . $ 1.10

MEDIAS de pura lana, artículo inglés, con planta reforzada, gris natural, color cuero y negras, el par á. . . . . $ 1.00

CAMISAS, CALZONCILLOS Y PYJAMAS

CAMISAS á la crimea, en franela Ceilón, de colores inalterables y muy abrigadas, con cuello cobiado, á. . . . . $ 4.25

Las mismas, sin cuello, á. . . . . $ 3.95

Las mismas, en franela de pura lana, con pechera doble, con ó sin cuello, á. . . . . $ 5.75

CALZONCILLOS de franeleta inglesa, lo mejor que se confecciona, en colores lavables, artículo muy abrigado, cada uno á. . . . . $ 1.95

CALZONCILLOS de tela "Sidney" de color, rayado con seda, pretina igual y botones de nácar fino, á $ 3.50

CALZONCILLOS de franela de pura lana, en color crema y que no encojen al lavado, de confección esmerada, á. . . . . $ 6.00

PYJAMAS para entre casa, de franela Ceilón, con cuello alto y botones de nácar fino, en colores inalterables, cada uno á. . . . . $ 8.00

PYJAMAS de franela inglesa, con cuello parado y botones de nácar fino, artículo muy abrigado, á. . $ 4.50

PYJAMAS de franela de pura lana, en colores suaves, con cuello parado y botones de nácar fino, artículo muy abrigado, á. . . . . $ 11.50

PYJAMAS de moletón, lo más abrigado, con cuello doblado y alamares, á $ 23.00 y. . . . . $ 18.50

Excepcional surtido

en Fajas,
Pecheras,
Rodilleras y
Medias para dormir

GATH & CHAVES

SOCIEDAD ANONIMA

Buenos Aires - Santiago de Chile - Londres - París

CONTRA HUMEDAD Y GOTERAS

Cemento Vulcanita Impermeable

PINTURA Y REVOQUE

F. ARREGGER — Victoria 3058

Empresa de construcciones económicas Al contado y á plazos. v6

DOCTOR PASSO

ha trasladado su consultorio de enfermedades de las vías génito urinarias, (vegiga, riñones, próstata, etc.) y venéreo-sifilíticas, á Tucumán 576; consultas, de 2 á 4. v31

TUBERCULOSIS

Curación radical por el Suero Antituberculoso. vómitos y esputos de sangre, tos, fatiga, sudores, etc. Pensiones de varios precios. Sanatorio inglés, Temperley (F. C. S.), á 20 minutos de Buenos Aires. v9m

DR. PEDRO RIVERO

Director del Hospital Militar, ex jefe de clínica de la Facultad de Medicina. Especialista en enfermedades de los ojos. Consultas de 2 á 6, Paraguay 483. v11

Dr. PACIFICO DIAZ

Especialista en enfermedades de la piel (del hospital de Niños y del Militar). Cerrito 393. De 1 á 4 p. m. v17

ROBO

es el que le hacen á Vd. cuando le sustituyen el alambre de la acreditada marca

INVENCIBLE "SAN MARTIN"

entregándole una clase similar, y por lo tanto, inferior.
Para defenderse del dolo, exíjase que cada rollo lleve nuestra abrazadera de garantía

VERDE BLANCA AZUL ROJA

para el No 16/14 para el No. 17/15 para el No. 18/16 para el 19/17

EUGENIO C. NOE & CIA

LOS ESPECIALISTAS EN ARTICULOS RURALES

SAN MARTIN 175. BUENOS AIRES

CAFÉ "Paulista" El mejor y más rico desayuno!

Para reconfortar el organismo y predisponer el espíritu á las tareas y preocupaciones de cada día, millares de personas toman por las mañanas una taza del delicioso "Café PAULISTA".

Etiqueta roja $ 2.20 k.

Etiqueta verde $ 1.90 k.

Etiqueta marrón $ 1.60 k.

Los precios por paquetes de 1/2 y 1/4 kilo son proporcionales

Vd. TAMBIEN EMPEZARÁ A TOMARLO! EL "PAULISTA" SERÁ SU CAFÉ FAVORITO

PORQUE el "Gobierno del Brasil" controla su absoluta pureza y la "garantiza" con el sello oficial que lleva cada paquete
PORQUE la compañía "Paulista" beneficia este riquísimo café por los procedimientos más perfectos que es posible imaginar.
PORQUE despachándose al minorista el mismo día que se tuesta y en cantidades proporcionadas á la venta inmediata, el consumidor obtiene "Café Paulista" perfectamente aromático y fresco.

Pídalo hoy. No tarde Vd. en probarlo!

Si su almacenero no tiene todavía "Café Paulista", solicítelo por correo ó teléfono á nuestra casa central ó á cualquiera de nuestras sucursales que le será enviado en el acto.

S. A. "Café PAULISTA" Salta 459 - Buenos Aires

U. T. 2309, LIBERTAD C. T. 554, CENTRAL

Dr. J. C. BLANCO - Especialista

Enfermedades de la garganta, nariz y oídos, de regreso de las principales clínicas de París y Berlín abrió su consultorio, Cangallo 1441. Curación de catarros crónicos. Consultas de 10 á 12 m. y de 2 á 5 p. m. v18

J. EDELBERG

Dentista-cirujano Dientes fijos, sin paladar. Operaciones sin dolor. Bernardo de Irigoyen 909. v31

DOCTOR TAVOLARO

ESPECIALISTA en la aplicación del

606-914

SECRETAS y DE LA PIEL

REUMATISMO - ARTRITIS y CIÁTICA.

ABONOS PARA CURACIONES

8 días, 15 $; 15 días, $ 25

de 9 á 11 a. — 3 á 6 p. m.

Instituto Moderno CALLAO 158

v16m

Dr. RIVABELLA, Oculista

Diplomado especialista de oculística en las Facultades de París y Turín. Director del servicio Oculístico del hospital Italiano de Buenos Aires. Especialidades: Fondo del ojo. Catarata. Vías lagrimales. Granulosa. Manchas de la córnea. Estrabismo. Dioptrica. Consultas de 3 á 5 p. m., excepto los domingos, Lavalle 1312. v26m.

Sanatorio CORBELLINI

CORRIENTES 1943

Cirugía general y de señoras. Consultas de 3 á 5 p. m. v1jul.

BULBOS

Y

Cabezas de Flores

Tulipanes, jacintos, narcisos, marimoñas, anémonas, etc., etc. y

Raices de muguet ó lirios de los valles, éstos á $ 1.50 curso legal por docena; que acabamos de recibir de la mejor casa de Holanda.

Se mandará lista descriptiva por correo ó se entregará gratis á todo interesado.

Pidan ahora porque así se les asegura el mejor surtido.

También ofrecemos semillas de claveles, pensamientos, alelíes y otras que acabamos de recibir de Europa.

Semillería Inglesa

De William H. Logan

640--Calle CANGALLO--640

BUENOS AIRES

DOCTOR POLITO

ESPECIALISTA en enfermedades de la piel, secretas y vías urinarias. Entre Ríos 624. Consultas: de 2 á 4 y de 6 á 8 p. m. v25m

ENFERMEDADES de LOS OJOS

Dr. Crespo

De la Clínica del Profesor Panas de París. Lunes, Martes, Jueves y Viernes, de 3 á 4, Cerrito 53. v8

606 y 914

Ambos remedios de Ehrlich contra la avariosis, se aplican por vía endovenosa en el

Sanatorio Italiano, Perú 443

d27 DOTT.

D'KOLBE Ex-Prof. de Medecine à Fac. de Dr At, Paris, Lausanne, ch. Bouat Blatchrbes **PARIS**

Dr. SABATINI Especialista diplomado de la clínica de vías urinarias de la Facultad de París. Médico del Hospital Alvear. Enfermedades de riñones, próstata, vejiga, etc. Bartolomé Mitre 872, de 2 á 4 p. m. v30

Oído, Nariz y Garganta

Dr. A. Martini, de los hospitales de Turín y de Génova. Director suplente del servicio de oído, nariz y garganta del Hospital Italiano, Victoria 1842, de 2 á 5 p. m. v36

Dr. CHABROUX Diplomado en los Hospitales de París (St. Louis, Urología, etc.). Especialista en piel, génito-urinarias y secretas. Consultas de 3 á 6 y 9 á 10 p. m., Tucumán 828. v10m.

BOCCANEGRA

El aceite de oliva exquisito y fino
que no molesta los estómagos delicados

(14)

FERNANDO AUBIER

UN ERROR JUDICIAL

—Defiéndelo ahora—contestó en tono de burla Valentín. Ahora vais á creer las dos en el espiritismo. ¿Creeis también que los muertos se molestan para obedecer á los vivos? Puesto que son tan dóciles, se debería emplearlos todos los días para saber el porvenir ó para hacer fortuna.

—No hemos revelado nada todavía de nuestros pensamientos, dijo Alejandrina.

Esta observación acentuó la irritación de Valentín.

—Miraos las dos en un espejo—dijo él. ¿Tenéis necesidad de hablar? ¿No se adivina que creeis todas esas pamplinas?

—¿Negarás lo que has visto?

—No. Pero es una supercheria. En poco ha estado que yo adivinara la clave, pero me he arreglado mal. Estad seguras de que no repetirá la misma cosa.

Y como se aumentara su cólera, salió para evitar otra explosión.

XIII

Pasaron dos días, dos largos días durante los cuales Alejandrina no se atrevió á salir de su casa, por el temor de faltar á la visita esperada del doctor. Pero como éste no iba, el tercer día, muy enervada por la espera, tomó una toca con pliegados de muselina que ella había arreglado la víspera y se fué al hospital Cochin. Echado atrás, un velo de gasa hacía elegante su luto y suavizaba la austeridad natural de su rostro.

Esta vez, ninguna enfermera le prohibió la entrada al pabellón Ambrosio Paré. La puerta estaba abierta y en la primera sala de enfermos, vió al doctor que estaba delante de una cama.

En contra de lo que ella temía, él no pareció descontento de verla. La saludó con una cortesía casi sonriente y, por una coquetería instintiva, no estuvo lejos de atribuir ese cambio á la gracia de su nueva toca.

—Buenos días, señorita—sírvase seguirme—le dijo él. Tengo un trabajo muy urgente que terminar; tendrá usted ocasión de ver que no me ocupo solamente del género humano, sino que soy también algo veterinario.

Ella le siguió por los corredores que conocía, hasta su laboratorio. Detrás de ella, él cerró la puerta con cerrojo, después fué á instalarse delante de una mesa donde un perro estaba sujeto por el collar á un pequeño lecho de operaciones.

—Ese pobre animal—explicó él—ha sido destrozado en una pata por un coche. Voy á cortársela y quisiera ensayar reemplazarla por otra que acaban de traerme. ¿Se sorprende usted? ¿No conoce usted esta operación? Si le ocurriera á usted el capricho de comprar un brazo de mujer sana para reemplazar el de usted que la gangrena comenzaba á roer, encontraría fácilmente proveedores. Basta poner el precio. Este perro fox-terrier pertenece á personas ricas que se han apresurado á comprar una pata. Y voy á ponerla en lugar de la primera.

—¿Podrá servir al desgraciado perro?, preguntó Alejandrina que creía casi asistir á otra sesión de magia

—Dentro de un mes y medio, el animal podrá marchar. Cojeará quizás, porque la pata injertada procede de un perro ligeramente más grueso, pero será muy poca cosa.

Al mismo tiempo que hablaba había comenzado su trabajo con una destreza notable. Con algunos golpes de bisturí, la pata aplastada fué desprendida del muslo y ahora, con una minuciosidad de bordadora, fijaba la reemplazante que había sacado de un tubo lleno de un líquido amarillo.

Mal preparada para soportar el espectáculo de la sangre, aunque fuera de un animal que no se quejaba, Alejandrina apartó los ojos. Vió en la pared cerca de ella la fotografía de un hombre afeitado. Abajo había escritas estas palabras:

"A mi mejor discípulo Pilort, su afectuoso maestro, Alexis Carrel".

Este último nombre no le decía nada. Los que alcanzan la fama más ruidosa son generalmente gente de teatro y boxeadores. Los sabios más ilustres, á menos que hayan unido su nombre al remedio de una enfermedad precedentemente incurable, son ignorados de la muchedumbre. Alejandrina no conocía á Carrel ni aun de nombre. Carrel, el más maravilloso cirujano del mundo, el célebre taumaturgo del Instituto Rockfeller de Nueva York

—Señorita—le dijo Pilort—yo esperaba que usted vendría á verme hoy ó mañana. Si no me he molestado yo mismo, es que no he encontrado la media hora que me era necesaria.

Añadió, acabando una sutura en forma de S.

—¿Qué hay de novedad?

—Yo venía á preguntarle si podía contar todavía con su abnegación. Antes de ir á consultar con mi abogado, quería tener la opinión de usted. ¿No cree usted que tenemos bastantes datos para obtener un sumario nuevo, por consiguiente, para rehabilitar la memoria de mi hermano? Si hemos ido por mal camino suponiendo que Hilarión podía ser el culpable..

—Dispense, señorita...interrumpió el cirujano.

Tomó el perro y fué á llevarlo á otra pieza que daba al laboratorio. Y cuando volvió acabó su frase:

—Yo no he supuesto un solo momento que el desgraciado idiota era el autor del crimen.

—Es verdad; pero yo quería sencillamente decirle esto; ¿no tenemos bastantes pruebas para conseguir la revisión del proceso?

Pilort tomó un libro de una biblioteca giratoria. Se puso á hojearlo sobre una silla y hojeando páginas, respondió:

—¿Qué pruebas tiene usted? Ninguna que sea seria, Hilarión, como lo reconoce usted misma, debe ser lejado á un lado. Así pues, si no podemos acusarle, ¿á quien nos agarraríamos? El botón de puño—objetarían los magistrados— el hermano de usted hubiera podido darlo á Hilarión, después de haber notado que había perdido uno la noche del crimen. El portamoneda habrá podido ser escondido por su hermano de usted—no dejarán de replicarnos los magistrados cuya interpelación solicita usted. ¿Qué nos queda aparte de esto?

—Nos queda el papel que usted ha tomado en el desván de Hilarión.

—Muy bien, señorita—y no me sorprende de que usted me hable de ese papel. Me he apoderado en efecto de una hoja volante; pero debo decirle que, si establece definitivamente mis propias convicciones, parecerá muy insignificante á los ojos de los jueces. Mírela.

La sacó del libro que tenía abierto sobre el respaldo de su silla. Era, con tinta roja, un plano de la quinta de las Gramíneas. Dos ó tres palabras rotalmente se leían, de una letra visiblemente contrahecha

—¡No es de la mano de Roger!, exclamó al momento Alejandrina con el hermoso fervor que le era habitual cando quería defender á su hermano.

—No es de nadie, puesto que no conocemos al autor—replicó el cirujano. Pero trate ante todo de comprender por qué Hilarión se ha encontrado en posesión de este documento y de algunos otros. Usted se habrá preguntado también por qué él imitaba casi cada noche, en el cuarto de la señora Lobbe, el asesinato que ha puesto á usted doblemente de luto.

Alejandrina confesó que ella no había llegado á una solución defendible y que este asunto se volvía á sus ojos cada vez más misterioso.

—Tengo vergüenza de que me parezca á mí muy sencillo—dijo Pilort. Los asesinos olvidan casi siempre un objeto en el lugar de su crimen y es muy natural. La víctima forcejea, el hombre tiene prisa y no se necesita más. El asesinato de la señora Lobbe fué descubierto á la mañana siguiente á las diez. A mediodía, Hilarión vuelve á Jony-le-Comte, despedido de Santa Ana por el doctor Lovich. Entra, como todo el mundo en el cuarto del crimen, y, despreocupado de los derechos del sumario, recoge lo que encuentra. Sólo á las doce y media las primeras fuerzas policiales se presentan, hacen evacuar los lugares, y solamente á la una, á la llegada de los magistrados, se comienza al fin el sumario.

¿Sospechó que Alejandrina continuaba incrédula y trataba, en su interior, de fábula ó de novela sus deducciones lógicas? Sin duda, porque algo de despecho se traslució en el tono de su voz, cuando añadió:

—Escúcheme bien, señorita, se lo ruego. Para que usted tenga paciencia, le declaro que yo conozco ahora al criminal. Si no lo hago prender es que yo no tengo esas pruebas definitivas como los jueces las piden para rehabilitar un inocente, cuando lo han condenado á veces con mucha ligereza. Por lo demás, el procedimiento de las rehabilitaciones es muy largo y prefiero que mi bandido se denuncie él mismo. A eso quiero llegar. Y ahora que le he contado el fin de mi historia, dígnese, señorita, oírme con más complacencia para lo que me falta decirla. Hoy tengo tiempo de hablar.

La toca de muselina con su velo ligero parecía haber perdido su poder de seducción. Pilort se volvía brusco. No fué sin embargo sino un acceso muy corto, porque prosiguió con nueva bondad:

—Falta explicar por qué Hilarión se iba todas las noches á gemir en el cuarto de la señora Lobbe. Desde anteayer he tenido la explicación. Me he dirigido á Jony-le-Comte y he visto á la paralítica. Su nuera Luisa me ha contado que la víspera del crimen, ella había vuelto bastante tarde, á media noche; y que Hilarión no había acostado esta vez á su madre, contra su costumbre, puesto que él estaba en París. Ella misma era pues la que había puesto á la paralítica en su cama, pero lo sorprendió oir á la pobre mujer lanzar gemidos sin fin. Al día siguiente, después de haber sido colocada cerca de la ventana en su sillón, la señora Brilasse empezó otra vez á quejarse. Y justamente esos lamentos eran los que Hilarión había aprendido y repetía á su vez. La explicación es pues muy sencilla y usted la ha adivinado. Es que la paralítica—la luna despedía su claridad esa noche—había podido ver desde su ventana operar al criminal y hasta había podido oir los gemidos de la víctima. Lo que su nuera no llegó á comprender, Hilarión, al contrario, en su sencillez de espíritu, lo adivinó, y, porque amaba á la señora Lobbe, la llora á su manera todas las noches.

—¿Y por el momento, doctor?

—Por el momento, señorita, es preciso saber esperar. Le repito que no será largo. El autor del crimen debe darse á conocer él mismo. Se denunciará voluntariamente ó bien yo lo obligaré. ¿Su nombre?, parece usted preguntarme. ¿Para qué, señorita? He leído ese nombre en el plano que tiene usted delante de los ojos: guárdelo é intente descifrarlo.

Alejandrina dobló la hoja y se la metió en el corpiño sin dirigir otras preguntas. Sabía, por haberlo notado ya con frecuencia, que Pilort decía solamente lo que él quería decir. Sus revelaciones, siempre preciosas, no venían sino á su hora. Ella se retiró pues, pero menos abatida de lo que había llegado. El doctor la acompañó por primera vez hasta la puerta exterior del pabellón y sus ojos de soñador siguieron, algunos instantes, en el patio, la toquita de muselina con el velo ligero que se destacaba tan elegantemente, como un ala.

XIV

En su modesto alojamiento de la calle Petrelle, compuesto de dos piezas y de una cocina, Arlette de Coupuray daba algunas pinceladas sobre una caja de bombones, cuando Alejandrina se presentó en su casa.

Las dos amigas se abrazaron con una efusión que sus aspiraciones comunes acentuaban de día en día: las más fuertes amistades se anudan en la batalla. ¿No era una batalla la que ellas empeñaban juntas hacia un año para arrancar á Roger de las garras mortíferas de la justicia? ¿No se trababa ahora un combate más ardiente aun con alternativas de triunfo y de derrota?

A esa hora, Arlette pensaba tristemente que la victoria las abandonaba, cuando Alejandrina vino á devolverle la esperanza.

—Vengo del hospital Cochin. He visto al doctor Pilort.

—Y ¿qué hay?—preguntó Arlette con relámpagos de esperanza en sus hermosos ojos tiernos.

—Ha reemplazado delante de mí la pata aplastada de un perrito por otra pata y, mientras tanto, hemos hablado más tiempo que nunca. Es la primera vez que se ha dignado concederme una conversación seguida sin brusquedad. Estoy sorprendida todavía. Verdaderamente no es el oso de las cavernas que yo me figuraba, un salvaje, quizás, pero un salvaje que se civilizaría bajo una dirección afectuosa.

Arlette se sonrió y abrazando otra vez á su amiga, le dijo:

(Continuará)

JABON GRANJA BLANCA

EL MEJOR PARA TOILETTE

20 GRANDES PREMIOS

URINARIAS Y SECRETAS

Dr. RAFAEL SERRANO—Ex médico especialista en los hospitales Rawson, San Roque y T. Alvarez. Atiende en su consultorio MAIPU 784, de 2 á 10 de la mañana. v23m.

Dr. Noceti

Profesor suplente

Enfermedades de los ojos y antojos, de 1 á 4 p. m., Maipú 535. perm.

A LOS ENFERMOS DE LA PIEL

Se garante la curación radical del eczema agudo y crónico, psoriasis, psicosis, lepra (en el primer período), herpes, tiña, etc., con las aplicaciones del maravilloso específico de Oriente "DERMIRAL". Consultorio del doctor Cantarell, Lavalle 910, de 2 á 5 p. m. v6

INJECCION BROU

CÉLEBRE REMEDIO FRANCES

MAS EFICAZ contra los **Flujos antiguos ó recientes.**

Suprime **Sándalo y Copaiba** que ocasionan dolores de riñones, fatigan el estómago y se descubren por su olor.

38, r. Richelieu, PARIS. — *Todas Farmacias.*

Autorizado por el Dep. N. de Higiene. Certificado Nº 563. — EXPENDIO LIBRE.

Dr. BAFICO especialista en enfermedades de la piel y secretas. Médico de sala del Hospital Rawson. Vías urinarias, radioterapia. —TUCUMAN 719, de 2 á 7. v18

Dr. RAICES

Del servicio de PIEL y SIFILIS del hospital San Roque, Córdoba 859. De 4 á 6 p. m.

Dr. LACAVERA Profesor de la Facultad Médico director del hospital de Clínicas. Enfermedades del estómago, intestinos é hígado. De 2 á 4.— **CARLOS PELLEGRINI 610.** v7m.

Dr. F. P. ECHEVARRIA

Enfermedades secretas y vías urinarias. Libertad 869. Consultas de 2 á 5 p. m. v10

HERNIAS

QUEBRADURAS

Se curan radicalmente y sin operarlas

En todas edades y sexos con el sistema del Dr. E. Dueñas, único reconocido por las eminencias médicas, premiado con 4 medallas de oro. Consultas todos los días de 8 á 5. Domingos de 8 á 12. Cangallo 787. Buenos Aires.

Atiendo por correo. 1p

Prof. Doctor A. Tedeschi

CIRUGIA — Enfermedades de señoras y partos. Consultas, de 2 á 3 p. m., en el Sanatorio Italiano, Perú 442. perm.

HEMORROIDES

Tratamiento radical sin operación cruenta, doctor E. G. Figueroa. Enfermedades intestinales, estómago y abdominales. TUCUMAN 565, de 3 á 5 p. m. perm.

Enfermedades Secretas

CAPSULAS RAQUIN

al COPAIBATO de SOSA

Curación rápida de los Flujos antiguos ó recientes

Exíjanse el sello de la « Union des Fabricants » y la Firma de Raquin.

FUMOUZE-ALBESPEYRES, 78, Faub. St-DENIS, Paris

Y EN TODAS LAS FARMACIAS DEL GLOBO.

Dr. BRIANCESCO

Enfermedades internas, Corazón y vías digestivas. De 4 á 6 p. m. Córdoba 859.

Dr. BULLRICH Profesor sust. y jefe de clínica de la facultad y médico del hospital San Roque. Corazón, aparato circulatorio y sangre. Rodríguez Peña 1284. De 2 á 4.—Rayos X.

J. Bonansea

Cirujano-dentista

Calle MORENO 930

RESFRIOS MAL CURADOS

Bronquitis crónica, fatiga, debilidad de la sangre. Tratamiento electro-vibratorio. Rayos X, por el Dr. Ferrer, 1 á 5, H. Irigoyen 347.

Dr. JOSE V. VARALLA Especialista de vías urinarias, sífilis y piel. Electricidad médica. Rayos X. Sarmiento 839, de 4 á 6 p. m. Pozos 987, de 1 á 3 y de 7 á 8 p. m.

AJENJO...

BERGER

Corazon - Estomago y Pulmones

Dr. CORLERO PIZARRO

Especialista: ex jefe de clínica del Hospital de Clínicas. Enfermedades del pulmón y estómago, de 2 á 5 p. m., Uruguay 659.

Dr. OYENARD

Jefe de clínica del Hospital Oftalmológico. Enfermedades de los ojos, anteojos, etc. M. Mitre 1077. De 2 á 4.

SANATORIO

PARA EL TRATAMIENTO DE LA TUBERCULOSIS PULMONAR

[illegible] del profesor Forlanini (de Pavia) [illegible] del pulmón enfermo). Ex[illegible] Rayos X, laboratorio para [illegible] hay un [illegible] San Juan

Dr. ANGEL F. ORTIZ

Especialista en vías urinarias, trasladó su consultorio á CANGALLO 1610. Consultas diarias de 2 á 4 p. m. y en LA PRENSA, los sábados, de 9 á 10 a. m.

RADIUM

Tratamiento del cáncer, lupus, eczemas crónicos y demás aplicaciones científicas, por el doctor Ignacio Torres, jefe de clínicas del servicio de garganta, nariz y oidos de LA PRENSA. Consultas de 3 á 5 p. m., Paraguay 1009 U. T. 4068 Juncal.

Dr. C. SOBRE-CASAS

Médico del Hospital Rawson y del Consultorio de LA PRENSA. Atiende exclusivamente enfermedades de señoras.—FLORIDA [illegible] de 2 á 4 p. m.

Cassullo Hnos.

Cirujanos dentistas. Especialistas en dentaduras de puente, con dientes de nuestra invención, novísimo sistema propio de la casa, garantida la más sólida, hermosa y cómoda.

Enviamos folletos á quien los solicite. Extracciones sin dolor. AVENIDA DE MAYO 1111, Buenos Aires.—ANDES 206, Montevideo. Esta casa no tiene representantes en ningún punto de la República.

Dr. ANGEL J. VILLA

Cirujano del Hospital Fernández (mujeres). Partos, enfermedades de señoras y cirugía abdominal. Consultas: lunes, miércoles y viernes, de 3 á 5. Otros días á horas pedidas. Suipacha 362, 1er. piso. U. T. 900. Libertad.

Dres. F. Diaz Ibarguren y Rodolfo N. Luque

ABOGADOS

Estudio: Cerrito 637

"LOS LUTOS"

Tapados primer luto $ 38

443 C. PELLEGRINI 445—U. T. 1873

AVISOS FUNEBRES

SEPELIOS

✝ JUAN CASARINO—q. e. p. d.—Falleció el 5 de Mayo de 1913.—Sus hermanos Emilia Casarino de Accinelli, Nicolás, Andrés G., Domingo, José C., Luisa Casarino de Bonora y Emilio Casarino, sus hermanos políticos, sobrinos y demás deudos, invitan á sus relaciones á acompañar los restos del extinto al cementerio del Norte, hoy martes 6 á las 3 p. m. Se ruega no enviar coronas. El duelo se despedirá por tarjeta. Unica invitación. Casa mortuoria, Venezuela 2322. Nota: Carruajes en la casa Muñiz Hnos. y Cía., hasta las 2.30 p. m.

✝ LUISA DOMECQ DE BIOY—q. e. p. d.—Falleció el 5 de Mayo de 1913, confortada con los auxilios de la santa religión y la bendición papal.—Su esposo Juan Bautista Bioy, sus hijos María Luisa, Marcelina (ausente), Juan Bautista, Pedro Antonio, Enrique, Adolfo y Augusto Bioy, sus hijos políticos Isabel Lanusse, Pedro Cazenave, Juan José Lemos (ausente), y Margarita Lanusse, sus nietos y demás deudos, ruegan á sus relaciones quieran acompañarlos á conducir los restos de la extinta al cementerio del Norte, hoy martes 6 á las 10 a. m. En la iglesia de Nuestra Señora del Pilar se dirá una misa de cuerpo presente á las 10.30 a. m. Se ruega no enviar coronas. El duelo se despedirá por tarjeta. Casa mortuoria, Rodríguez Peña 546.—Nota: Carruajes en la empresa de Irlberne y Cía., Tacuarí 344, y sucursal Belgrano, Cabildo 1878.

✝ PEDRO GIARLOLI—q. e. p. d.—Falleció en Barcelona el 4 de Marzo de 1913, confortado con los auxilios de la santa religión y la bendición papal.—Su esposa Emilia D. de Giarloli, su hija Ida Giarloli de Valmaché; su hijo político Aquiles Valmaché; su nieto, hermanos políticos y demás deudos, invitan á sus relaciones á acompañar los restos del extinto al cementerio de La Plata. El cortejo fúnebre partirá de la dársena Norte, del costado del vapor "Valbanera", hoy martes 6 de Mayo á las 12 m. y de la estación Constitución saldrá un tren especial á la 1.40 p. m. Unica invitación. El duelo se despedirá por tarjeta. Se ruega no enviar coronas.—Nota: Habrá carruajes en la empresa Lázaro Costa, Rioja 280, y en La Plata, en la empresa Suer.

✝ ADOLFO RAMOGNINI—q. e. p. d.—Falleció el 5 de Mayo de 1913, en Mercedes (Bs. Aires).—Su esposa Francisca Levalle de Ramognini; sus hijos María R. de Vallati, Buenos y Adolfo; su nuera madre política Magdalena C. de Levalle, su hijo político T. Vallini, sus hermanos políticos Basilia L. de Rocca, Juana L. de Altuve, Salvador, Tomás, Pastor y Manuel Levalle, sus nietos, primos, sobrinos y demás deudos, invitan á sus relaciones á acompañar los restos del extinto al cementerio del Oeste. El cortejo fúnebre partirá de la estación Once de Septiembre, hoy martes 6 de Mayo á las 10.35 a. m. Unica invitación. El duelo se despedirá por tarjeta. Se ruega no enviar coronas.—Nota: Carruajes en la empresa Volpi.

✝ EUGENIO HOURCADE—q. e. p. d.—Falleció el 5 de Mayo de 1913.—Su esposa Marcelina Contedabán de Hourcade; su hermano Pedro Hourcade; su hermana política Margarita Esquerra de Hourcade, sus sobrinas Marta y Clotilde, y demás deudos, invitan á sus relaciones á acompañar los restos del extinto al cementerio del Oeste, hoy martes 6 á las 3.30 p. m. El cortejo fúnebre partirá del Hospital Francés á la hora indicada. El duelo se despedirá por tarjeta Unica invitación. Se ruega no enviar coronas. Nota: Habrá carruajes en la empresa Audino y Poco, Méjico 1672

✝ JOSEFINA ANSALDO DE SERVATICO—q. e. p. d.—Falleció el 5 de Mayo de 1913. — Su esposo José A. Servatico, sus hijos Ofelia Haydée, Colín Esther, Angélica Clelia y Osvaldo Hugo, su señora madre Luisa Celle de Ansaldo, sus hermanos Juan, Enrique, Adolfo y Augusto Bioy, sus hijos políticos Isabel Lanusse, Pedro Cazenave, Juan José Lemos (ausente), y Margarita Lanusse, sus nietos y demás deudos, ruegan á sus relaciones quieran acompañarlos á conducir los restos de la extinta al cementerio del Norte, hoy martes 6 á las 10 a. m. En la iglesia de Nuestra Señora del Pilar se dirá una misa de cuerpo presente á las 10.30 a. m. Se ruega no enviar coronas. El duelo se despedirá por tarjeta. Casa mortuoria, Rodríguez Peña 546.—Nota: Carruajes en la empresa de Irlberne y Cía., Tacuarí 344, y sucursal Belgrano, Cabildo 1878.

✝ DOLORES PEÑA DE JORDBY.—q. e. p. d.—Falleció en el hospital Rivadavia el 28 de Abril de 1913.—Por el eterno descanso de su alma se rezará una misa mañana 7 en la iglesia de San Francisco Javier á las 8. 1p

✝ BELISARIO HUEYO — q. e. p. d.— Falleció el 3 de Mayo de 1913.—Por el eterno descanso de su alma se rezarán misas generales en la iglesia de San Miguel Arcangel, el jueves 8 del corriente de 7 á 10.30 a. m. v8

✝ SEBASTIAN BADARACCO.—q. e. p. d.—Falleció el 5 de Diciembre de 1912. —Por el eterno descanso de su alma se rezan las misas gregorianas en la iglesia de Nuestra Señora de la Guarda del 6 al 30 de Mayo, de 7.15 a. m., Bernal, F. C. S. v8

✝ JOSE VITES—q. e. p. d.—Falleció el 7 de Mayo de 1912.—Su familia invita á sus relaciones al funeral de cabo de año que en sufragio de su alma se celebrará mañana miércoles 7 de Mayo, á las 10 a. m. en la iglesia de San Bernardo. Favor que agradecerá. v6

✝ BALBINA DURAN DE MANSO.—q. e. p. d.—Falleció el 23 de Abril de 1913, confortada con los auxilios de la santa religión.—La familia invita á sus relaciones al funeral que por el eterno descanso de su alma se dirá en la basílica de Flores mañana 7 de Mayo á las 10 a. m. Se despedirá por tarjeta. v7

✝ FELICITAS SANCASSANO—q. e. p. d.—Falleció el 7 de Mayo de 1912. La familia invita á sus relaciones á las misas que en sufragio de su alma se oficiarán en la iglesia de San Carlos, mañana miércoles 7 de Mayo, á las 10 a. m. Favor que se agradecerá v7

✝ PEDRO VIGLIONE.—q. e. p. d.—Falleció el 4 de Mayo de 1911.—MARIA B. DE VIGLIONE.—q. e. p. d.—Falleció el 3 de Junio de 1904.—La familia invita á sus relaciones á las misas que en sufragio de sus almas se rezarán en la iglesia de Nuestra Señora de Balvanera hoy martes 6 de Mayo de 7.30 á 10 a. m. La familia asistirá á la misa de 10. v6

✝ ISABEL DOMINGUEZ DE CARNERO.—q. e. p. d.—Falleció en el Tigre el 8 de Enero de 1913. —La familia invita á sus relaciones á las misas que por el eterno descanso de su alma, se rezarán en la iglesia de San Miguel Arcángel mañana miércoles 7 de Mayo de 8 á 10 de la mañana. La familia asistirá á la última misa. v7

✝ GORGONIO RAMIREZ—q. e. p. d.— Falleció el 12 de Mayo de 1912.—Su esposa Clara Astallion de Ramírez y familia, invitan á sus relaciones á las misas que en sufragio de su alma se rezarán en la iglesia de San Miguel, el viernes y del corriente, de 8 á 11 a. m. La familia asistirá á la misa de 11. El duelo se despedirá por tarjeta. v8

✝ Subcomisario PEDRO GUILLERMO VILLANUEVA—q. e. p. d.—Falleció el 4 de Mayo de 1912.—La comisión organizadora del homenaje que se rinde al malogrado funcionario en el primer aniversario de su muerte invita al vecindario de Flores y á los amigos del extinto á concurrir al funeral que se oficiará en la basílica de San José de Flores, hoy martes 6, á las 10 a. m. v6

✝ MARCELINA ERAUSQUIN DE BIDART q. e. p. d.—Falleció el 5 de Mayo de 1912.—Su esposo Ramón Bidart, su hija, hermanos políticos, tíos, primos y demás deudos, ruegan á sus relaciones al funeral de cabo de año que se dirá en la iglesia de San Miguel Arcángel hoy martes 6 de Mayo, á las 11 a. m. Favor que se agradecerá. El duelo se despedirá por tarjeta. v6

✝ J. ANDRES PALMA—q. e. p. d.—Falleció el 7 de Mayo de 1911.—Catalina V. de Palma, madres, sus hermanos y hermanos políticos, invitan á sus relaciones á las misas de cabo de año que se dirán mañana miércoles 7 de Mayo de 8 á 10 a. m. en la iglesia de Balvanera. Favor que agradecerán eternamente. La familia asistirá á la misa de 10. El duelo se despedirá por tarjeta.

✝ RODOLFO MAGENTA—q. e. p. d.— Falleció el 1º de Mayo de 1911.—MARGARITA M. DE CARRERAS—q. e. p. d.—Falleció el 5 de Mayo de 1910.—MAXIMO MAGENTA—q. e. p. d.—Falleció el 7 de Mayo de 1898.—La familia invita á sus relaciones á las misas que en sufragio de sus almas se rezarán en la iglesia de las Carmelitas, mañana miércoles 7 de Mayo, de 6 á 10 a. m. Favor que agradecerán. v7

✝ ALBERTO ETCHART—q. e. p. d.—Falleció el 1º de Mayo de 1912.—Su esposa Ismenia Rompani de Etchart, sus hijas Sara Nélida, María Otilia y María Angélica, sus hermanos, hermanos políticos y demás deudos, invitan á sus relaciones á acompañar los restos de la extinta al cementerio del Oeste, hoy martes 6 de Mayo, á las 10.30 a. m. en la iglesia de Nuestra Señora de Balvanera. La familia asistirá al funeral que será á las 9 y á la última misa de las 9.30. v7

✝ PEDRO GUILLERMO VILLANUEVA —q. e. p. d.—Falleció el 4 de Mayo de 1912.—Su esposa Elena A. de Villanueva, sus hijos Guillermo, Ernesto, Sara y Delia Villanueva, sus hermanos Manuel, Alfredo, Leonor y Etelvina Villanueva, su tía Irene B. de López, su sobrina nueva, su tía Irene B. de López, su señora madre, hermanos, tíos políticos, sobrinos, primos y demás deudos, invitan á sus relaciones á asistir á los funerales que, por el eterno descanso de su alma, se celebrarán en la iglesia de San José de Flores, hoy 6 de Mayo á las 9.30 a. m. Unica invitación. El duelo se despedirá por tarjeta. v6

✝ JOSE DE TORRONTEGUI Y UGARTE —q. e. p. d.—Falleció el 23 de Mayo de 1911.—BALBINA L. SEGORIO DE TORRONTEGUI—q. e. p. d.—Falleció el 8 de Mayo de 1912.—Sus hijos Matías, Balbina T. de Martínez, José, Eugenia, María T. de Ruiz de la Peña, Augusto, Josefa, Emilia y Antonio, sus hijos políticos, hermanos políticos, sobrinos, nietos, sobrinos, primos y demás deudos, invitan á sus relaciones á las misas de cabo de año, que por el eterno descanso de sus almas se dirán en la iglesia de la Inmaculada Concepción el jueves 8 de Mayo, á las 10.30 a. m. El duelo se despedirá por tarjeta. v8

✝ AMALIA G. CUELLO—q. e. p. d.—Falleció el 7 de Abril de 1913, confortada con los auxilios de la religión y la bendición papal.—Sus padres Agustín Cuello y Narcisa C. de Cuello; sus hermanos Agustín, Narcisa, Juan, fray Gabriel Emilio, sacerdote franciscano, Cayetano, Arturo, Inocencio Enrique, Adolfo, Clotilde, Samuel y Antonio, sus hermanos políticos Adela Allo y Norberto Freitas; tíos, sobrinos, primos y demás deudos invitan al funeral que por su eterno descanso se cantará en la iglesia de San Francisco (Alsina y Defensa), mañana miércoles 7 de Mayo, á las 10 a. m. Favor que agradecerán. El duelo se despedirá por tarjeta. Unica invitación.

✝ JUANA SANCLA DE HERNANDORENA—q. e. p. d.—Falleció el 6 de Abril de 1913. — Sus hijos Esteban, Francisco, Juana H. de Berenguer, Micaela H. de Torres y Emilio F. Hernandorena; sus hijos políticos Eufrasia M. de Hernandorena, Andrés Berenguer y Juan E. Torres, sus hermanas Juana S. de Bocquin y Mariana S. de Arismendy; hermanos políticos Francisco Bocquin y Juan Arismendy; sus nietos, sobrinos y demás deudos invitan á sus relaciones al funeral que por el eterno descanso de su alma, se celebrará mañana 7 de Mayo, á las 10.30 a. m. en la iglesia parroquial de San Ponciano Favor que agradecerán eternamente. El duelo se despedirá por tarjeta. v7

SECCION REMATES

Bravo Barros & Cía.

AVISOS NUEVOS

HOY — SUIPACHA 1370 — A 5 años de plazo En medio de las suntuosas mansiones de la aristocracia. Edificio antiguo en terreno de 10v11 por 48. Base 90.000 pesos, á 5 años de plazo.

HOY á las 3 en nuestro hall, 351 San Martín 361.—BRAVO BARROS y Cía. 1p

HOY — PERU 823 — JUDICIAL. Edificio de altos, sólido, que constituye una espaciosa y confortable casa habitación, distribuida en terreno de 18v25 por 69 varas. Base, pesos 166.666.

HOY á las 3 en nuestro hall, 351 San Martín 361.—BRAVO BARROS y Cía. 1p

HOY — TACUARI 1312 — Judicial. Edificio antiguo, 7v60 por 32v70. Base, pesos 20.000.

HOY á las 3 en nuestro hall, 351 San Martín 361.—BRAVO BARROS y Cía. 1p

ISLA EN ENTRE RIOS — EN el departamento Gualeguaychú, 259 hectáreas que comprenden la mitad Este de la fracción número 13 de la sección sexta de las islas del Ibicuy. Con frente al arroyo Brazo Largo, Campo especial, para plantaciones é inverne de hacendas. Base pesos 20.000.

EL LUNES 19 de Mayo á las 3 en nuestro hall. Tiene alrededor de 50.000 álamos de 2, 3, 4 y 5 años, 20.000 sauces, 7.000 metros de sanja y una población de madera. Se visita por el canal San Fernando, yendo hasta Brazo Largo. Informes y planos: 351 San Martín 361. — BRAVO BARROS y Cía. m6

PETIT - HOTEL CHARCAS 1517-19.—Construcción de primer orden, con esqueleto de acero. A todo costo. Planta baja, dos pisos altos, mansard y subsuelo. Base, $ 120.000, de la que se deducirá una hipoteca de $ 80.000, en cédulas argentinas, pudiendo, además, continuarse con una hipoteca de $ 25.000, que vence en Enero 15 de 1914, al 8 por ciento de interés por semestres anticipados. ¡¡Con 15.000 $ al contado, puede comprarse!!

EL JUEVES 15 de Mayo, á las 3 de la tarde, en nuestro hall, 351 San Martín 361. Ad corpus.

PLANTA BAJA: Entrada de mármol extranjero con artística puerta de hierro forjado, vestíbulo con piso de mosaico veneciano, zócalo y jardinera de mármol extranjero, hall central con escalera, zócalo y puertas de roble esculpido, sala, antesala, comedor con revestimientos muraces y chimenea lustrados á cuchilla, con aplicaciones de estilo; jardín de invierno, fumoir con pequeñita al jardín, office y toilette.

ENTREPISO: Depósito de baúles.

PRIMER PISO ALTO: Hall central, 4 dormitorios, 2 cuartos de baño, guardarropa con armarios, terraza al jardín.

SEGUNDO PISO ALTO — Otros 4 dormitorios, cuarto de baño, guardarropa y patio cubierto.

MANSARD: Gran cocina económica, antecocina con montaplatos, carbonera inyectopas, galería de cristales con lavadero, terraza, dos piezas para servicio y baño.

SUBSUELO: Escritorio á la calle, hall con entrada directa y tres escaleras internas, comedor de diario con vista al jardín, pieza de planchar, pieza para el portero, baño, cuarto para el ascensor y para la calefacción, carbonera y depósito de residuos.

CONSTRUCCION: Frente imitación piedra con techos de pizarra, balcones hierro forjado, carpintería de lujo, herrajes importados, parquets, cielos rasos ornamentados y decoraciones murales en cartón piedra, espejos embutidos, paneaux tapizados artísticos vitraux, muebles tapizados de Gluer en el hall, ascensor Hall con cabina de roble esculpido, lujosos artefactos en 4 y baños, agua caliente, mosaicos venecianos y americanos, revestimientos de mayólica rimas, azulejos, calefacción á vapor en todas las habitaciones, pinturas y empapelados finos y muchos otros detalles Los artefactos de luz eléctrica no se incluyen en la venta, pudiendo ser adquiridos separadamente. Está desocupada. Visítese de 2 á 7 y de 9 á 10 de la noche Títulos perfectos. Informes 351 San Martín 361.—BRAVO BARROS y Cía. m6

PETIT HOTEL — JUNCAL 1614 — Al lado de la plaza Vicente López y á 3 cuadras de la de Rodríguez Peña En un barrio de preciosas residencias Edificio moderno y confortable Planta baja, 2 pisos altos y subsuelo Base pesos 70.000 Tercera parte al contado, y el resto á 6 y 12 meses de plazo, con garantía hipotecaria, y 7 1/2 o/o de interés, por semestres anticipados.

EL JUEVES 15 de Mayo á las 3, en nuestro hall 351 San Martín 361. 8v60 por 25v74 en un costado, 28v15 en el otro y 8v24 en el contrafrente Ad corpus.

PLANTA BAJA: Sala, comedor anteconedor con monteplatos, baño y dos patios.

PISO ALTO: Galería, 4 dormitorios, baño con instalaciones y corredores.

SEGUNDO PISO ALTO: Estudio y departamento para el servicio de 2 piezas, baño, escalera interior, cocina con económica y lavadero.

CONSTRUCCION: Frente piedra artificial con zócalos de granito y techos de balcones de hierro, puerta cancel de roble con cristales biselados, cielos rasos de yeso, muros empapelados, pinturas al óleo, pisos de pino de tea carpintería de cedro, pisos de pino de tea encerados, patios de mosaico, instalación de luz eléctrica y campanillas. Puede visitarse de 8 á 11 a. m. con una tarjeta de nuestra casa Títulos perfectos Informes 351 San Martín 361.—BRAVO BARROS y Cía. m6

HACIENDAS EN MERCE- des (San Luis) —Se rematarán en las antiguas instalaciones de los señores Guillet y de la Canal

EL MIERCOLES 14 de Mayo, y días subsiguientes á las 2 de la tarde

Detalle de las haciendas consignadas hasta la fecha

200	novillos muy buena clase, 2 y 1 2 á 3 y 1/2 años, carne gorda
200	novillos invernada, buena clase y estado
150	novillos gordos, buena clase
120	novillos gordos, buen estado y edad
200	novillos y vacas invernada.
300	vaquillonas buen estado.
100	novillos gordos
150	vacas mestizas, para invernada.
150	vacas y novillos carne gorda.
250	vacunos generales especiales en clase y estado
50	novillos criollos gordos
30	novillos invernada, buena clase.
50	vacas gordas con 10 terneros al pie
50	bueyes gordos
2	toros buena clase

Comisión, 2 por ciento al comprador y 2 por ciento al vendedor en hacienda vacuna y lanar y 3 por ciento á cada parte en yeguarizos y reproductores

Mayores informes á nuestro representante en ésa señor Severo Luna ó en nuestra casa central, 351 San Martín 361, Buenos Aires.—BRAVO BARROS y Cía. m6

CASAS

CORRIENTES 842 á 848, AL lado del teatro de la Opera y frente mismo al Royal. La propiedad ocupada por el Fine Opera y por la joyería del señor C. Guthmann, 17.50 varas de frente por 70 varas de fondo, 1.225 varas cuadradas. Renta actual, $ 4.850 mensuales, esto es, $ 58.200 al año Puede producir, por lo menos, pesos 65.000 al año. Base definitiva, $ 650.000 Al contado, para vender resueltamente.

EL MIERCOLES 7 de Mayo, á las 3 de la tarde, en nuestro hall, 351 San Martín 361. Ad corpus

DISTRIBUCION

PLANTA BAJA—Núm. 844 Amplio local para negocio, patio y dependencias Produce $ 1.500 mensuales con contrato hasta Diciembre 31 de 1916; número 848, gran vestíbulo de entrada, amplio salón cinematográfico, con palcos altos y galería, departamento para el portero y demás dependencias. Da $ 3.000 mensuales, con contrato hasta Diciembre 31 de 1917.

PLANTA ALTA — Casa-habitación, con detalles de lujo y confort. Consta de hall, con claraboya corredizas, sala, comedor, estudio, 6 dormitorios, baño con instalaciones, cocina, antecocina, 3 piezas para servicio, azotea con invernáculo Pisos de parquet y mosaicos extranjeros, muros empapelados, pinturas al óleo Produce $ 350 mensuales, sin contrato. ¡Puede dar el doble! Títulos perfectos. Informes, 351 San Martín 361.—BRAVO BARROS y Cía

PARAGUAY 641, ENTRE Florida y Maipú, á una cuadra de la plaza San Martín. Un suntuoso petit hotel, construído con materiales escogidos y muy bien distribuído. Planta baja, piso alto, mansarde y subsuelo Base, pesos 170.000, de la que se deducirán 80.000 pesos en cédulas argentinas. El excedente mitad al contado y mitad á un año de plazo con garantía hipotecaria y 7 o/o de interés por semestres anticipados.

EL SABADO 10 de Mayo á las 3 en nuestro hall 351 San Martín 361. Mide 10v20 de frente por 37v44 Ad corpus.

PLANTA BAJA: Hall, escritorio, sala, comedor con portada y escalinata al jardín, antecomedor con mesa de mármol y montaplatos, toilette y jardín con plantas de adorno.

PISO ALTO Escalera de roble, galería del hall, 3 habitaciones, baño, cuarto de roperos y toilette.

MANSARDE: Galería del hall con claraboya de vitreaux d'art, 2 habitaciones, baño y departamento para el servicio de 3 piezas.

SUBSUELO: Con entrada independiente, salón de billar, vestíbulo, despensa, bodega, cocina con económica con mesa de mármol y servicio de agua caliente, comedor para el servicio y caldera de calefacción.

CONSTRUCCION: Artístico frente piedra artificial con techos de pizarra, cortinas de madera, balcones de hierro forjado con baranda de bronce, zaguán revestido de mármol amarillo, carpintería de cedro de roble tallado, cristales y lunas biseladas, pinturas al duco, decoraciones, frisos, muros empapelados, cielos rasos de yeso decorados, pisos de parquet y pino tea encerados, mosaicos extranjeros, herrajes, ascensor de roble y luna biselada, calefacción central á vapor, escalera interior para el servicio, lavadero, instalación de luz eléctrica, campanillas y obras sanitarias. Puede visitarse de 9 á 11 y de 2 á 4. Títulos perfectos. Informes 351 San Martín 361 — BRAVO BARROS y Cía. m3

TACUARI 351 al 359 — JU- dicial Entre Moreno y Belgrano. A 3 cuadras de la avenida de Mayo. Edificio de altos, antiguo en notable terreno. Amplio local para negocio en la planta baja y espaciosa casa de familia en la alta. Juez doctor Julián V. Pera, secretaria doctor Luis García Fernández, testamentaria de doña Ana Elizalde de Etcheparebordo. Base pesos 120.000.

EL JUEVES 8 de Mayo á las 3 p. m. en nuestro hall, 351 San Martín 361. Mide 12m12 (44v45 varas) por 35m36 (40v83)

BAJOS: Local de negocio, 3 habitaciones y patio cubierto.

ALTOS: zaguán, 9 habitaciones, baño, toilette, cocina, 2 patios, 5 piezas en altos, azotea y torremirador. Está desocupada. Visítese de 9 á 11 y de 2 á 4. Sólo á cuenta de precio. Comisión 2 o/o. Informes 351 San Martín 361.—BRAVO BARROS y Cía. a24

ISLA EN ENTRE RIOS — EN el departamento Gualeguaychú, 259 hectáreas que comprenden la mitad Este de la fracción número 13 de la sección sexta de las islas del Ibicuy. Con frente al arroyo Brazo Largo, Campo especial, para plantaciones é inverne de haciendas. Base pesos 20.000.

EL LUNES 19 de Mayo á las 3 en nuestro hall. Tiene alrededor de 50.000 álamos de 2, 3, 4 y 5 años, 20.000 sauces, 7.000 metros de sanja y una población de madera. Se visita por el canal San Fernando, yendo hasta Brazo Largo. Informes y planos: 351 San Martín 361. — BRAVO BARROS y Cía. m6

FITZ ROY 2452, EN PALER- mo. Al lado de Santa Fe. Muy buena casa de familia, sólida y en perfecto estado. Con amplio frente. Base $ 10.000.

EL DOMINGO 11 de Mayo, á las 2.30, en la misma propiedad. 19v68 por 17v66 en un costado y 4v80 en el otro. Contrafrente 22v80. Ad corpus. Dos amplias habitaciones al frente, baño, cocina, una pieza de madera, patio de mosaico, gallinero, bomba para agua. Visítese. Títulos perfectos. Informes 351 San Martín 361.—BRAVO BARROS y Cía. m4

BDO. DE IRIGOYEN E IN- dependencia. Judicial. La gran esquina frentes al Norte y al Este, dividida en 4 lotes, todos de medidas excepcionales para la edificación, habiéndose descontado ya de los lotes que dan frente á Independencia, la superficie destinada á enganche de la avenida. Juez doctor Naveira, secretaría Fernández, juicio sobre división de condominio entre doña Rosa Agüero, Narciso Agüero, doctor Lorenzo A. Espinosa y Carmen Espinosa y Agüero de Obligado. Bases de pesos 120 á pesos 146.67 los 75 decímetros cuadrados ó sea la vara cuadrada

EL JUEVES 22 de Mayo á las 3 en nuestro hall 351 San Martín 361

ESQUINA 13m36 (15v12) á Independencia, por 24m04 (27v76) á Bdo de Irigoyen Superficie 324.17 m. c. (432.25 v. c.) Base pesos 146.67 la vara cuadrada

CON FRENTE A BDO DE IRIGOYEN: 1 lote de 8.66 (10 varas) por 22m10 (25 varas 52) Superficie 191.29 m. c. (255.07 v. c.) Base pesos 133.33 la vara cuadrada.

CON FRENTE A INDEPENDENCIA — 2 lotes de 8m66 (10 varas) por 24m38 (28 varas 35) á 33m46 (38v64) Superficies 212.04 y 298.86 m. c. 262.74 y 385.15 v. c.) Base pesos 120 la vara cuadrada Los edificios existentes son antiguos Escrituras por la oficina de don Andrés L. Beretti. Sobre á cuenta de precio y 2 o/o de comisión. Informes y planos, 351 San Martín 361.

ARROYO 1061, Y CONTRA- frente á la calle Eguía Al lado mismo de la Avenida Alvear y entre las calles Carlos Pellegrini y Cerrito En el barrio de las suntuosas mansiones. Excelente casa habitación de altos, muy amplia y muy cómoda. Desocupada. Base, $ 220.000, mitad al contado y mitad á 1 6 2 años con hipoteca y 8 por ciento de interés anual por semestres anticipados.

EL JUEVES 15 de Mayo, á las 3 de la tarde, en nuestro hall, 351 San Martín 361. 14v10 por 40v15 Ad corpus.

PLANTA BAJA—Jardín al frente, terraza de acceso, hall, dos salones al frente, comedor, antecomedor, escritorio, cocina con económica y servicio de agua caliente, espacioso sótano, despensa, dos piezas más, cuarto de lavar con pileta y patio. En entrepiso, dos piezas de servicio

PISO ALTO — Hall, 5 dormitorios, cuarto de baño, pieza de ropero, guardarropa y terraza con preciosa vista al río de la Plata.

CONSTRUCCION — Veria de material y hierro al frente, cielos rasos de yeso, muros empapelados, pisos de parquet, pino de tea y mosaico, estufas, celosías, luz eléctrica, campanillas, entrada independiente para servicio por la calle Eguía y otros detalles. La propiedad no está afectada por el trazado de la avenida de Norte á Sur. Visítese de 8.30 á 11.30 y de 2 á 5 Títulos perfectos. Informes, 351 San Martín 361.—BRAVO BARROS y Cía. m1

TUCUMAN 1511 AL 1523— Una gran propiedad de renta. Con edificio en perfecto estado y espléndido terreno, 1.295 varas Dos casas de familia al frente y 12 departamentos interiores. Producen, sin contrato, 2.225 pesos mensuales, esto es, pesos 26.700 al año Base pesos 240.000, de la que se deducirá una hipoteca de pesos 150.000 en cédulas serie K.

EL MIERCOLES 7 de Mayo á las 3 en nuestro hall, 351 San Martín 361 Mide 20v79 de frente por 82v30 de fondo. Ad corpus La casa baja tiene hall, sala, comedor, 6 habitaciones, baño, cocina y patio y está alquilada en pesos 350 al mes y la alta consta de hall, escritorio, sala, antesala, comedor, 5 habitaciones, 2 baños cocina con económica, 1 pieza y baño de servicio. Da $ 525, mensuales.

DEPARTAMENTOS: 6 bajos y 6 altos, cada uno de 3 piezas, corredor y cocina Producen pesos 110 al mes, cada uno, 6 son $ 1.320 mensuales, en conjunto. Pieza independiente para portero y 2 amplios corredores. Renta, 80 $ mensuales Construcción sólida: zaguanes con piso de mosaico puertas cancelas de cristales, carpintería de cedro, empapelados, cielos rasos de yeso, pisos pino de tea, celosías, patios de mosaico, instalación de luz eléctrica Puede visitarse en cualquier momento Títulos perfectos. Informes, 351 San Martín 361.—BRAVO BARROS y Cía. m6

Terrenos en Avellaneda

4 MANZANAS EN 145 LOTES

Al lado del Boulevard Belgrano

Con frente á las calles Gliemes, Rivadavia, del Solier, Cordero y Villegas. A pocos metros del boulevar Belgrano pavimentado hasta los terrenos y próximamente con tranvía eléctrico de Lacroze y á 5 cuadras de la Avenida General Mitre y del macizo central de la ciudad de Avellaneda.

Terrenos altos, inmejorables para edificar. Venta sin base, en 60 cuotas mensuales, sin interés

El 18 de Mayo á las 2, allí mismo

Bravo Barros & Cía.

PERU 823, JUDICIAL, entre Independencia y Estados Unidos Edificio de altos, sólido y bien construído, que constituye una espaciosa y confortable casa habitación, distribuída en amplísimo terreno Juez doctor Seeber, secretaría Capurro,

BRAVO BARROS & Cía.

EN PLENO CENTRO de Flores. Granaderos 478 entre la avenida Avellaneda (con tranvía eléctrico) y San Eduardo. Adoquinado pago al frente. A 3 cuadras de la avenida Rivadavia y á 6 de la estación de F. C. O. Casa nueva, recién construida. Base pesos 15.000, pagaderos 40 por ciento al contado y el resto á 1 6 2 años de plazo con hipoteca y 8 o|o anual, por semestres anticipados.

El DOMINGO 11 de Mayo á las 4 p. m. en la misma propiedad. 10 varas de frente por 29v92 y 30v02 de fondo. Contrafrente 9v70. Ad corpus. Vestíbulo, sala, escritorio, comedor, 3 dormitorios, baño, cocina, pieza de servicio y dependencias, gas y aguas corrientes. Está desocupada. Visítese los martes, jueves, sábados y domingos de 10 á 11.30 y de 2 á 4. Títulos perfectos. Escrituras por Pedro Astudillo en caso de tomarse los plazos. Informes, 351 San Martín 361.—BRAVO BARROS y Cía. m2

CASA A 10 años DE PLAZO

Sarmiento 4677. Al lado de la avenida Río de Janeiro. Casa de negocio con dependencias para familia. Desocupada. Base 12.000 pesos, pagaderos, pesos 5.000 al contado y el resto en 20 cuotas semestrales, con 8 o|o de interés anual, por semestres anticipados.

EL JUEVES 8 de Mayo á las 3 en nuestro hall 351 San Martín 361, 10 varas por 41 en un costado y 40v40 en el otro. Ad corpus. Salón para negocio con entrada independiente, tres habitaciones, comedor, cocina, un gran parral, patio de mosaico. Puede visitarse de 2 á 4. Títulos perfectos. Escrituras por el señor Alberto Wille Bille. Informes, 351 San Martín 361.—BRAVO BARROS y Cía. a28

CASA EN PALERMO, SE-

trano 1770 entre San Salvador y Costa Rica. A 7 cuadras de la avenida Santa Fe y de los jardines Zoológico y Botánico. Base $ 16.000 pudiendo continuarse con una deuda de $ 13,866.81 pagadera en 170 mensualidades de $ 141.36.

El DOMINGO 11 de Mayo á las 4 en la misma propiedad, 9v23 por 26v66 Ad-corpus. Cinco habitaciones, baño, cocina, una pieza en altos dos pisos de mosaicos. Adoquinado al frente. Vuelven. Títulos perfectos. Informes, 351 San Martín 361 — BRAVO BARROS y Cía. m4

CASA EN PALERMO — JU-

dicial. Cabrera 4731 entre Malabia y Acevedo. Con adoquinado y vereda de mosaico al frente. A 2 1|2 cuadras de la avenida Rivera (con doble vía de tranvías eléctricos). Juez doctor Ugena, secretario doctor Martínez, testamentaría de don Próspero Crocco. Base retasada 10.500 pesos.

El DOMINGO 11 de Mayo á las 2 en la misma propiedad 8m66 (10 varas) por 45m40 (52v42) en un costado y 46m08 (53v21) en el otro. Contrafrente 8m71 (10.90) 6 piezas y dependencias. Fondo con árboles y parral Seña 8 o|o Comisión 2 o|o Informes 351 San Martín 361.—BRAVO BARROS y Cía. a26

DOS CASAS CENTRALES

en Flores, Caracas 455 y 466 Entre la avenida Avellaneda (con tranvía eléctrico) y Bogotá. A 3 cuadras de la avenida Rivadavia y de la estación del F. C. O. Adoquinado pago al frente. En un centro de edificación inmediato Base 17.000 pesos, cada una, de cuya suma se deducirán las deudas de pesos 7.000 en cédulas cada una. El excedente, 1,2 al contado y 1|2 á 1 año con hipoteca y 8 o|o anual, por semestres anticipados.

EL DOMINGO 11 de Mayo á las 2 p. m. en las mismas propiedades. Miden 10 varas de frente por 34v55 y el 34 de fondo Ad corpus Son iguales y constan de comedor, 3 de servicio, baño, pieza de servicio, cocina, despensa y patio de mosaicos, cada una. Pueden visitarse los martes, jueves y sábados de 10 á 11.30 y de 2 á 4. Títulos perfectos. Escrituras por Pedro Astudillo, en caso de tomarse los plazos. Informes, 351 San Martín 361.—BRAVO BARROS y Cía. m2

DOS CASAS EN FLORES.—

En un sólo lote. Neuquén 2962 y 2970, entre la Av Nazca y Argerich A 5 cuadras del boulevar Avellaneda (adoquinado) y con tranvía eléctrico. Base $ 8.000, de cuya suma se dedujerá una hipoteca de $ 3.000 en cédulas argentinas.

El DOMINGO 11 de Mayo, á las 3 de la tarde, en la misma propiedad. Miden en conjunto 16 varas por 18. Ad corpus y tiene cada una dos habitaciones con luz, galería cubierta y dependencias. Visítense. Títulos perfectos. Informes, 351 San Martín 361.—BRAVO BARROS y Cía. m4

TERRENOS

4 MANZANAS EN AVELLA-

neda. En 60 mensualidades Con frente á la calle Güemes y á la prolongación de las calles Comodoro Rivadavia, Almirante del Solier, Almirante Cordero, General Villegas y otra sin nombre y á pocos metros de la vía del F. C. de Sud, que los separa del boulevar Belgrano (pavimentado hasta los terrenos) y por el que pasará el tranvía eléctrico de la concesión Larreta. A 5 cuadras de la Avenida Mitre, de los tranvías eléctricos y del macizo central de la ciudad de Avellaneda. Son terrenos altos, libres de inundaciones. Linda con la fracción conocida por de Casalins. Venta en lotes de todas dimensiones con opción y sin base. En 60 mensualidades, sin interés, de las cuales se entregarán 3 en el acto del remate y 5 al escriturar

EL DOMINGO 18 de Mayo á las 2 en los mismos terrenos Las superficies varían entre 200 y 1000 varas cuadradas Posesión inmediata Títulos perfectos por antes de oficina de don Vicente Etcheverry. Comisión 2 o|o Informes y planos 351 San Martín 361.—BRAVO BARROS y Cía m3

JUNCAL Y TALCAHUANO

La notable esquina frentes al Norte y al Oeste, dividida en 2 lotes de dimensiones excepcionales para la edificación, ya sea casa de suntuosas casas para habitar ó grandes edificios de renta A una cuadra de un paseo muy concurrido como es el de Lópe y sobre las calles Alvear y Quintana. Venta en 5 años 1|3 parte al contado y el resto á 12 y 18 meses de plazo con pagarés hipotecarios y 7 o|o de interés anual, pagaderos por semestres anticipados

EL SABADO 10 de Mayo á las 3 en nuestro hall 351 San Martín 361

JUNIN 1855, Tupac Amaru 2065 en 18 metros 30v72 ó Talcahuano, siendo en esquina de una cuadrada de 25v55 de lado.

TERRENO CONTIGUO: Da frente á las dos calles, mide 17v03 y Junca, 14v28 á Talcahuano 34v26 en su costado y 25v55 en otra esquina en el otro Superficie 418 v c Títulos perfectos Informes y planos en nuestra casa.—BRAVO BARROS y Cía a26

EN LA AVENIDA RIVADA-

via entre Correaso y Urioa En todo de los barrios de mayor adelanto de Floresta y en una de las mejores calles de la avenida Rivadavia, Lacarra, Oliveira y Cazeaux Entre edificación compacta, con adoquinado y doble vía de tranvías al frente Tres lotes de terreno, de 500 v. c. cada uno. Base $ 30 la vara, 1|2 al contado y los 4 1 y 2 años con hipoteca y 8 o|o anual por semestres anticipados

EL DOMINGO 11 de Mayo á las 2 en los mismos terrenos. Miden 10 varas por 50 cada lote Los compradores deberán contribuir con el pago del adoquinado, á razón de $ 3.95 mensuales por cada lote Están pagos ya, 22 trimestres Títulos perfectos Escrituras por Gumersindo Bustos Informes y planos 351 San Martín 361.—BRAVO BARROS y Cía. m4

PARA ESPECULAR — EN

San Justo 10.900 varas en un lote con frente á la Avenida Provincias Unidas, á la vía del F. C. O. y á una calle sin nombre y dirigiendo con la quinta de la señora J. Rosel. A 5 cuadras al Este de la estación San Justo á 15 de la Tablada y á 25 de Ramos Mejía y de la capital federal. Terreno alto inmejorable para subdividir en pequeñas fracciones y ganar dinero Base 80 centavos la vara. Mitad al contado y mitad á uno ó dos años de plazo con garantía hipotecaria y 8 o|o de interés, pagadero por semestres anticipados.

EL MIERCOLES 14 de Mayo á las 3 p. m en nuestro hall 351 San Martín 361 Está alambrado en todo su perímetro con 5 hilos lisos y dos de púa y tiene un edificio de material compuesto de 2 piezas y cocina. Está ocupado sin contrato por la Intendencia de Matanza para mataderos municipales. El galpón y los corrales que allí existen no le serán de uso Títulos perfectos. Escrituras por ante la oficina del señor Juan I. Gogorza Informes y planos en nuestra casa, 351 San Martín 361 —BRAVO BARROS y Cía m3

TERRENO EN PALERMO—

Fitz Roy 2151 entre Soler y Guatemala Un lindo lote con edificio que produce renta A 4 cuadras de Santa Fe y de los tranvías Base $ 6.800.

EL DOMINGO 11 de Mayo, á las 2, en la misma propiedad 9 varas por 30v12 Verja de material, 3 piezas y dependencias Las construcciones de madera, pertenecen al inquilino Renta $ 60 mensuales Vuelven Títulos perfectos Informes, 351 san Martín 361.—BRAVO BARROS y Cía. m4

EN LA AVENIDA MEEKS—

En Lomas de Zamora. Cinco lotes excepcionales, tanto por sus dimensiones, como por su ubicación. Avenida Meeks (adoquinada y con tranvía á plaza de Mayo), entre Iberá y Gándara, á 4 cuadras en que desembocan las calles Sixto Fernández y Ramón L. Falcón, con contrafrente á la vía del ferrocarril. A 4 cuadras de la estación y en medio de las más lujosos chalets y casa-quintas de la localidad entre ellas las de Pellerano, Piola, Mosquera, Roddman, Dodds, Caride y otras Son los últimos lotes que pueden adquirirse en el mejor sitio de esa Avenida. Base, pesos 23 la vara, 1|3 parte al contado y el resto á 1 y 2 años con garantía hipotecaria y 7 por ciento de interés por semestres anticipados.

EL DOMINGO 11 de Mayo á las 2 en los mismos terrenos. 10 varas por 50 cada lote Los compradores deberán contribuir con el pago del adoquinado, á razón de $ 3.95 mensuales por cada lote Están pagos ya, 22 trimestres Títulos perfectos Escrituras por Gumersindo Bustos Informes y planos 351 San Martín 361.—BRAVO BARROS y Cía. m4

EN EL CENTRO DE FLO-

resta, 2 lotes, en la Avenida Lacarra (adoquinada) entre Rafaela y Cazaravilla. A una cuadra del parque y Av. Olivera y de las avenidas Rivadavia y Provincias Unidas y á 6 de la estación Vélez Sarsfield. Base pesos 16 la vara. Mitad al contado y mitad á un año de plazo, con garantía hipotecaria y 8 o|o de interés, por semestres anticipados.

EL DOMINGO 11 de Mayo, á las 2.30 p. m., en los mismos terrenos. Están entre edificios y miden 16 varas por 37 á 40 v. Los compradores deberán continuar con el pago del adoquinado. Títulos perfectos. Escrituras por ante la oficina del señor Antonio Selari. Informes y planos, 351 San Martín 361.—BRAVO BARROS y Cía. m4

CAMPOS

CAMPO EN MERLO — JU-

dicial. 144 hectáreas, 83 áreas, 51 centiáreas en un lote. A 10 cuadras al Sur de la estación Libertad á 15 al Norte de Moreno, á 2 cuadras al Sur de Merlo, á 35 de González Catán y á 40 de Hurlingham. Conocido por de Uthurralt. Campo alto, parejo, de calidad superior Con frente á los caminos á Morón á Pontevedra, y á dos calles más. Para chacras, quintas granjas y hasta para especular, subdividiendo en fracciones menores' Orden del juez doctor del Campillo, secretaria Jiménez, en un juicio seguido por don Pedro Uthurralt. Base pesos 359 575 66, pudiendo cargar el comprador con una hipoteca de 176 939 32 pesos que vence en Diciembre 9 del corriente año al 8 o|o de interés anual

EL VIERNES 16 de Mayo á las 3 en nuestro hall 351 San Martín 361 Linda con Joaquina Cordero, Eugen a Dla. Benito Merlo, Juan Smith y Nicolasa Juárez de Castro. Se previene que el anterior propietario, señor Uthurralt, se ha reservado una fracción de 2 hectáreas á ubicarse de común acuerdo entre las partes, quedando los edificios y poblaciones existentes en el campo, dentro de la fracción reservada, la que afectará la forma de un paralelógramo rectangular, que medirá 100 metros de frente en sus costados NE. y SO. por 200 metros en los del NO. SE. Se visita por Libertad, Ituzaingó ó Merlo, donde todos conocen el campo Títulos en autos, 8 o|o á cuenta de precio y 2 o|o de comisión Informes y planos, 351 San Martín 361.—PEDRO E. BRAVO. -BRAVO BARROS y Cía.

CAMPO EN 25 DE MAYO—

Parte de la fracción conocida por de Solve. 599 hectáreas, á 13 cuadras de la estación Lucas Monteverde del F. C. á Meridiano 5v., á 2 1|2 leguas al SE de la estación Borrando y á 4 1|2 leguas al Este de la ciudad de 25 de Mayo Campo alto, apto para la agricultura 6 ganadería con abundantes aguadas surgentes y agua dulce desde 3 metros Allí pueden pastar, con toda facilidad, de 800 á 1.000 cabezas' Está desocupado y se entregará en seguida. Base pesos 130.508 81 esto es, $ 217 56 la hectárea El comprador debe' contribuir con dos hipotecas, una de $ 3.500 oro, $ 3.549 99 24 m|n, que vence en Diciembre 14 de 1914, al 8 o|o de interés y otra de $ 75.508 80 pagadera en dos cuotas iguales de $ 37.754 50 cada una con vencimientos en 16 de Agosto de 1913 y 16 de Agosto de 1914, con pagarés hipotecarios y 8 1|2 o|o de interés, por semestres anticipados.

EL LUNES 5 de Mayo, á las 3 en nuestro hall 351 San Martín 361 Linda con Amaral Hnos, José M Otegui, Pavel de Capanera, sucesión Bernardo Linné y Lorenzo Davel Tiene alambrados medianeros en sus cuatro costados con 6 hilos lisos y uno y dos de púa, en muy buen estado. Para visitarlo dirigirse al Hotel Galileo en 25 de Mayo, donde facilitarán los medios para la inspección Títulos perfectos. Escrituras por ante la oficina del señor José F Barrera, dentro de los veinte días del remate Informes y planos, 351 San Martín 361 —BRAVO BARROS y Cía. m4

CAMPO EN GENERAL BEL-

grano. A tres leguas y media al O de la estación Gorsch. 337 hectáreas, 48 áreas y 62 centiáreas Campo ligeramente ondulado, de condiciones inmejorables para todo destino, con tierra negra vegetal y agua dulce desde 4 metros teniendo además aguadas naturales del arroyo Las Flores, que cruza por uno de sus costados Actualmente está dedicado á la ganadería Base $ 150 la hectárea El comprador deberá continuar con una hipoteca de 25 000 cédulas argentinas pudiendo pagarse el excedente mitad al contado y mitad á un año, con garantía hipotecaria y 8 o|o de interés, por semestres anticipados

EL LUNES 12 de Mayo á las 3, en nuestro hall, 351 San Martín 361 Linda con el establecimiento "Sol de Mayo" de José A Carabassa, Felipa Zabala de Sánchez y José M Plaza. Alambrado en todo su perímetro, con seis hilos lisos y uno de púa Está dividido en dos potreros y tiene una población de 3 piezas, cocina, galpón y un molino con depósito Se visita por Gorsch Títulos perfectos Informes y planos, 351 San Martín 361.—BRAVO BARROS y Cía. m4

CHACRA EN SAN LUIS—

Conocida por "Las Dos Hermanitas", en el departamento de General Pedernera, 1 250 hectáreas (incluyendo 400 alfalfadas) á legua y media de la estación Bagual del F. C. O. Tierras negras, con agua dulce de 3 á 5 metros Venta en un lote, con alambrados, potreros, casa habitación y otras mejoras Base pesos 50 la hectárea, pudiendo continuarse con una hipoteca de 40 mil pesos al 8 o|o anual Junio de 1913 y además 15.000 pesos, en las mismas condiciones. ¡Bastan, pues, pesos 12.000 en mano para comprar!

EL LUNES 12 de Mayo á las 3 en nuestro hall, 351 San Martín 361 Linda con Frers, Quiroga, Douchy, Pronvot y Ayeta. Alambrado en todo su perímetro y dividido en siete potreros, con habitación de material, con 6 piezas, baño, despensa, cocina con horno de ladrillos molino con depósito de 5 500 litros y dos molinos más con tanques de 100 cedo litros, se vuelta por Ramos, donde todos conocen el campo Títulos perfectos Informes y planos, 351 San Martín 361 BRAVO BARROS y Cía m2

CAMPO EN RAUCH. — 117

hectáreas de campo alfalfado, de condiciones especiales para agricultura, con magnífica casa de 8 piezas á 2 cuadras al Este de la estación Alfredo Estó desocupado y se entregará en seguida Venta en un solo lote, á $ 150 la hectárea

EL SABADO 17 de Mayo, á las 3 de la tarde, en nuestro hall 351 San Martín 361 Linda con el camino Bustamante, Isabel Iriart, Pedro Sardiat y Juan Eiz Tiene alambrados medianeros en sus cuatro costados con 6 hilos lisos (uno de púa) Una pequeña casa Se contempla por de Juan Iriart. Se visita por Miranda Títulos perfectos. Informes, 351 San Martín 361 -BRAVO BARROS y Cía m4

CHACRA EN MERLO — A 5

cuadras de la estación Mariano Acosta y 2 de la calle Pública que conduce al pueblo Parte de los reputados campos de Lacas 8 hectáreas, inmejorables para una quinta de verdura, granja ó una residencia veraniega Base $ 13.000 Pudiendo continuarse con una hipoteca de $ 8.000 pagadera en dos cuotas de $ 4.000 cada una, con vencimientos en Abril 10 de 1914, 15% con interes de 6 por ciento, por semestres adelantados.

EL VIERNES 16 de Mayo, á las 3, en nuestro hall, 351 San Martín 361 Es la chacra número 26 y linda con Domingo A. y Francisco B. Loza, Elías S. Bruja, Mariano Lerner, Juan Pablo Gangotena y Haig Arandi, Mariano y Juan M. Morillo Visita por Mariano Acosta ó por Merlo Desde la primera designación puede tratarse á plazos Títulos perfectos Informes, 351 San Martín 361 — BRAVO BARROS y Cía. m4

CHACRA EN CAÑUELAS—

Ocupada por de Mota 42 hectáreas, á 10 cuadras de la estación La Unión y á 3 leguas al Sud de la de Cañuelas. Dedicada actualmente á invernada. Agua dulce desde 3 metros. Base $ 370 la hectárea Mitad al contado y el resto en 2 cuotas iguales á 6 y 12 meses de plazo con garantía hipotecaria y 8 o|o de interés, por semestres anticipados.

EL VIERNES 16 de Mayo á las 3, en nuestro hall 351 San Martín 361 Linda con Francisco Arguyeolaga, Narciso Larreta, Bufano E. Mota y Julia Pagola Alambrado por 3 costados con 5 hilos Reconoce un contrato hasta el 10 de Noviembre de 1913 á razón de $ 25 la cuadra. Se visita por Cañuelas. El cochero Ramón Alonso conoce el campo Títulos perfectos Informes y planos, 351 San Martín 361—BRAVO BARROS y Cía. m4

HACIENDAS

REMATE ESPECIAL de ha-

ciendas en La Nacional y C.ª liquidación de parte de la hacienda vacuna Durham, de alta ascendencia, de gran clase y estado de cuyos novillos hizo frigoríficos gordos é invernada de primera y variedad de planteí burros por cruza, de una serie marca existentes en el establecimiento "La Nacional", de propiedad del señor Casimiro Gómez por haber arrendado parte del campo

EL VIERNES 23 de Mayo á las 12 del día en nuestros instalaciones Próximamente publicaremos aviso detallado Entretanto, solicitense informes á nuestro representante en ésa, señor Juan J Maglia ó en nuestra casa central, 351 San Martín 361 Buenos Aires BRAVO BARROS y Cía

HACIENDAS EN MERCE-

des (con Tatter) Gran remate feria de hacienda de generales en las antiguas instalaciones de los señores Gulliet y de la Canal.

EL MIERCOLES 14 de Mayo y días subsiguientes á las 2 p. m. Oportunamente publicaremos aviso detallado Entretanto, solicitense mayores informes á nuestro representante en ésa señor Severo Luna ó en nuestra casa central, 351 San Martín 361.—BRAVO BARROS y Cía.

TERCER REMATE FERIA

de 25 de Mayo, F. C. O. En las antiguas instalaciones de los señores González Rubio Grau y cía., donde presentaremos un conjunto de haciendas especiales en clase y estado, procedentes de renombrados establecimientos ganaderos de la región.

En MIERCOLES 4 de Junio á las 2 p. m. Oportunamente detalles. Entretanto, solicítense mayores informes, á nuestro representante en ésa, señor Martínfano Duvel ó en nuestra casa central en Buenos Aires, San Martín 351-61—BRAZO BARROS y Cía. m5

V. S. Lobato & Cía.

AVISOS NUEVOS

AL LADO DE SANTA FE Y

á media cuadra de la plaza Italia. Casa muy sólida y comoda, en el centro de Palermo. Uriarte 2562 entre Santa Fe y Guemes. Base pesos 40.000, de los cuales 30.000 pueden quedar hasta Septiembre de 1914, en hipoteca, al 8 o|o prorrogable por 1 año más con 9 o|o de interés. El saldo podrá pagarse mitad al contado y mitad á 6 meses con pagaré hipotecario y 7 o|o de interés. Título perfecto. Ad corpus.

EL DOMINGO 11 de Mayo, á las 3.30. Mide 10 varas por 46. Edificio: de sala, vestíbulo, escritorio, 4 dormitorios, comedor, segundo vestíbulo, cuarto de baño, cocina, 3 piezas para servicio, terraza, etc. Cielos rasos yeso, pisos de pino tea, vestíbulos de mosaicos finos, 2 grandes patios, instalación de luz eléctrica en toda la casa y gas, etc. Puede visitarse de 3 á 5. Seña 8 o|o. Comisión 2 o|o. Informes, Rivadavia 639. —V. S. LOBATO y Cía. m6

CASAS

AVENIDA LA PLATA 326,

entre Venezuela y Agrelo. Con adoquinado pago. A dos cuadras del bulevar Rivadavia Casa solidamente construida y con amplio terreno para continuar su edificio, en esa importante y solicitada ubicación. Base pesos 18.000 Título perfecto.

EL DOMINGO 11 de Mayo á las 3, en la propiedad. Mide 8.33 varas de frente por 60.45 á un lado y 59.45 al otro. Edificado todo en casa, consta de 4 piezas grandes, otra más pequeña, cocina y w. c., cielos rasos de yeso, pisos de pino tea, patio de baldosas, pero con bomba, gallinero y fondo con frutales. Puede visitarse Seña 8 o|o. Comisión 2 o|o Informes, Rivadavia 639 — V. S. LOBATO y Cía. m6

JUJUY 2070 ENTRE ARMO-

nía y Rondeau, con adoquinado pago. Casa algo antigua, pero en condiciones de arreglo que, por su buena ubicación, al lado de la avenida Caseros en barrio solicitado, podrá dar apreciable renta Base pesos 18.000, incluso 14.000 pesos en una hipoteca hasta Julio próximo al 9 o|o con opción á un año más, con la que podrá continuar el comprador Título perfecto. Ad corpus

EL DOMINGO 11 de Mayo á las 2.30. Mide 10 varas de frente por 45 Edificio: de 4 piezas y comedor altos 2 piezas en altos y 2 de madera pisos de pino tea, piso de mosaico, etc. Seña 8 o|o Comisión 2 o|o Informes, Rivadavia 639—V. S. LOBATO y Cía. m4

EN FLORESTA — ENSENA-

da 186, entre Ramón Falcón y Rafaela A una cuadra de Rivadavia y á 2 de la estación del F. C. O. Una linda casita para habitar, en calle adoquinada Base pesos 10.000 en hipoteca que podrá tomar el comprador, á un año ó 1|2 con el interés. El excedente al contado Título perfecto Ad corpus Llave en mano.

EL DOMINGO 11 de Mayo á las 3.30. Mide 12 varas por 48 término medio El edificio, en cal, se compone de 4 piezas, baño, cocina y w. c. y una pieita en altos Cielos rasos de yeso, pisos de pino tea, galería con mosaico, pozo semisurgente con bomba, jardín al frente y verja de material y hierro cañerías para el agua y gas Puede visitarse, las llaves en la sastrería de enfrente. El adoquinado se da con lo que hay pago hasta la fecha, que son pesos 718 20 y quedan á pagar por cuenta del comprador, 11 cuotas mensuales de $ 6.58 cada una. Seña 8 o|o Comisión Comisión 2 o|o Informes, Rivadavia 639. V. S. LOBATO y Cía. m4

EN LA CITY—PROPIEDAD

moderna de tres pisos y sótano, Corrientes 441, 443 y 447, entre San Martín y Reconquista, á una y media cuadras de la nueva Bolsa de Comercio y frente al correo. Sitio donde los alquileres son estables y seguros. La propiedad produce pesos 36.000 anuales, con dos inquilinos. Un Banco que ocupa la planta baja y un solo inquilino en los dos pisos altos. Base pesos 300.000, ó sea el 12 o|o anual; ahí, en plena city y con edificio moderno de pocos pisos, susceptible de aumentarlos para elevar la renta. El comprador puede abonar todo al contado ó $ 50.000 á 6 meses, $ 50.000 á 12 meses, $ 150.000 á los 18, con hipoteca al 8 o|o y el excedente que resulte al contado. Título perfecto.

EL JUEVES 15 de Mayo, á las 3, en nuestro salón de ventas, Rivadavia 639 Mide según títulos, varas de frente y fondo de muros hay 8 1|2, por 49.50 de fondo Edificado de frente de piedra artificial con gran acopio con celosía metálica, zaguán de mosaicos extranjeros con zócalo de mármol y pasamanos de vetc, hall con zócalo de cedro, sala, antesala, escritorio, 4 dormitorios cuarto de baño completo, comedor con zócalo de nogal, otro cuarto de baño completo y revestido de mosaico, sótano bodega, cocina con montacargas para agua caliente, w. c. y lavadero cuarto de baño para el servicio y 2 piezas en altos para el mismo, pileta para lavar, luz eléctrica, cloacas, etc Puede visitarse de 2 á 5. Seña 8 o|o. Comisión 2 o|o. Informes, Rivadavia 639 — V. S. LOBATO y Cía. a18

ENTRE RIOS 724 y 726, en-

tre Chile é Independencia. Casa vieja, medidas muy regulares. Para una construcción de varios pisos, de renta alta y regular. Base pesos 60.000, 30.000 pesos al contado y el resto mitad á un año y mitad á 2 años, con garantía hipotecaria y 8 o|o de interés anual. Título perfecto. Ad corpus.

EL JUEVES 15 de Mayo á las 3 en nuestro salón Rivadavia 639. Mide 9.50 varas por 27.50 El edificio es antiguo y lo compone un sótano de material y una casa de familia de 4 piezas y dependencias, está ocupado por una casa de café que hace $25 pesos en contrato Seña 8 o|o Comisión 2 o|o Informes, Rivadavia 639 — V. S. LOBATO y Cía. m4

TERRENOS

EN BAHIA BLANCA — LI-

quidación de varias fracciones bien ubicadas para dividir un condominio Exactamente como judicial Sin base, pudiendo pagarse mitad al contado, 1 4 parte á 6 meses y 1|4 á 1 año con pagarés hipotecarios y 8 o|o de interés. Títulos perfectos. Escrituras por la oficina del señor Juan Dastugue

EL MIERCOLES 14 de Mayo á las 3 en nuestro salón Rivadavia 639, venderemos: 34 854 varas cuadradas, en la chacra 199 conocido por la antigua "La Mendocina", en un lote

Una manzana en Villa Pacífico, la número 61 en la chacra 220, 14 393 varas cuadradas, á 2 cuadras de la Avenida Alsina 3 lotes, la manzana 222 en calle 25 de Mayo entre Beruti y Barraqueyra, á 4 cuadras de la estación del F. C. Sud. 12 varas cuadradas por 30 y 5v de fondo. Con opción, 4 lotes en la calle P Rosa, á 4 cuadras de la estación del Pacífico, en la manzana 24 de la chacra 112, 10 varas por 37 cada uno de frente de fondo Con opción Seña 8 o|o. Comisión 2 o|o. Planos y otros informes, Rivadavia 639.—V. S. LOBATO y Cía.

EN RAMOS MEJIA. 172 LO-

tes en 48 mensualidades. A 5 cuadras al SE. de la estación y de la calle Rivadavia (adoquinada y luz eléctrica). Terrenos que fueron de La Cabaña, muy lindos y bien situados, rodeados de casas-quintas y de nuevas construcciones. Ramos Mejía, está actualmente á 25 minutos del Once, con trenes rápidos á cada instante y muy pronto, una vez electrizada la línea en menos tiempo que ese se estará en la plaza de Mayo. La edificación aumenta allí notablemente, habiéndose triplicado en los últimos 3 años y debido á ser establecimiento de recreo en la veranie a, para transformarse en progresista pueblo de familias estables, con vida propia y gran movimiento. Venta sin base, á tanto la mensualidad por lote, durante 48 meses, sin interés, debiendo pagarse solamente 4 mensualidades al contado, como seña, en el acto del remate y nuestra comisión de 2 por ciento. Las 37 mensualidades restantes se abonarán en el Banco Popular Argentino á contar del 15 de Junio próximo. Descuento, 20 por ciento, á los que paguen al contado. Posesión inmediata. Las escrituras definitivas, con título perfecto, se darán una vez pagadas 20 mensualidades por ante el escribano don Pedro Hegui.

EL DOMINGO 11 de Mayo, á las 2 de la tarde, en los mismos terrenos, á la llegada del tren especial gratis que saldrá de la estación del Once, á la 1.10 p. m. Los terrenos dan frente á las calles Intendente Ardoino, 24 de Mayo, Los Pinares, Elicabide, Otto Wulff y 2 de Febrero, son 4 manzanas, divididas en 172 lotes, incluidas las correspondientes esquinas, todos de excelentes medidas para edificar, desde la más modesta y reducida casita de familia hasta la más costosa, y todo lo amplia que se desee, caja de recreo. Visítenlos con anticipación, en la seguridad que no será tiempo perdido. Seña, 3 mensualidades. Comisión, 2 por ciento. Planos y otros informes, en nuestra casa, Rivadavia 639

PEÑA 180 ENTRE AYACU-

cho y Junín. En el barrio de los palacios, terreno de medidas chicas muy lindo para petit hotel, ofrece las ventajas Callao, Santa Fe y Las Heras. Base pesos 22.000, al contado Título perfecto.

EL JUEVES 15 de Mayo á las 3 en nuestro salón, Rivadavia 639 Mide 8 varas por 20 y contiene un edificio, antiguo, de 4 piezas y dependencias, que da pesos 120 mensuales. Seña 8 o|o. Comisión 2 o|o. Informes, Rivadavia 639.—V. S. LOBATO y Cía a28

JUNIN 624 ENTRE TUCU-

mán y Viamonte. Edificio muy viejo, en barrio de lujosas construcciones. Dimensiones justas para edificar bien sin desperdiciar terreno. Base pesos 30 000, incluidas 5 000 cédulas H que reconoce un hipoteca, actualmente reducida á $ 3.967.17, con la que podrá seguir el comprador, pudiendo además abonar el saldo mitad al contado y mitad á 1 ó 2 años, á su elección, en segunda hipoteca y con 8 o|o de interés, por trimestres anticipados. Título perfecto.

EL JUEVES 15 de Mayo á las 3, en nuestro salón de ventas, Rivadavia 639. Mide 9 varas de frente por 30 Tiene cloacas y pavimento de asfalto Seña 8 o|o Comisión 2 o|o Informes, Rivadavia 639 — V. S. LOBATO y Cía. a28

Carlos Olmi

JUDICIAL — BELGRANO—

Finca Artilleros 1918 y 1920 entre Sucre y Echeverría. 9 metros 40 centímetros (10 varas 85) de frente por 30 metros 20 centímetros (23 varas 67) de fondo, 2 habitaciones, 5 boxes, baño cocina y w. c. Con portón y entrada independiente. A 2 cuadras de la Avenida Bilandengua con eléctrico. A 6 cuadras de las barrancas de Belgrano. Tasación; $ 21.500. Base, 2|3 partes 14.300

EL JUEVES 15 de Mayo, á las 3 p. m. en nuestro hall, Reconquista 353 Mandado del señor juez civil, doctor Roberto Repetto, secretaría Mackinlay Zapiola, en la sucesión Josefa Pino de Nigro Seña, 8 por ciento Comisión, 2 por ciento —Carlos Olmi, Reconquista 353 U. T. 3290 (Avenida) m2

JUDICIAL — TEMPERLEY

Una fracción á una cuadra al Oeste de la estación Temperley, F. C. S., una de la avenida Mecks, una del eléctrico 102 y 30 metros del adoquinado En el medio de lo edificado, con luz eléctrica, 1.419 metros (1.892 varas) en un lote con frente á dos calles: Guido y Espora, entre 25 de Mayo y Moreno. 25 metros 93 (29v94) á Guido No. 740. 26m65 (31 varas) á Espora por 63m03 (72v78) en un lado y 50m60 (58v42) en el otro. Fracción baldía, única en la cuadra. Conviene recordar que Temperley, tiene por la vía general circulo y diferentes empalmes, 209 trenes diarios algunos rápidos de 19 minutos Además está el eléctrico 102 con servicio permanente El que compre y haga 4 lotes, cuadruplicará por que es culminante la ubicación. Está ahí, sobre la estación A una cuadra justa Vistoso. Base ínfima: pesos 3.50 los 0.75 decímetros (6 vara cuanarada).

EL JUEVES 15 de Mayo á las 3 p. m en Reconquista 353 Venta en la sucesión concursada de J. E. Temperley, con resolución por el juzgado del doctor Naverna secretaría Fernández Seña 8 o|o Comisión 2 por ciento Solicítense planos por correo, teléfono ó personalmente Carlos Olmi, Reconquista 353. U. T 3290 (Avenida). m5

JUDICIAL — PERU 711

entre Chile é Independencia. Terreno con edificio viejo, 6 metros 45 (7 varas 1|2) de frente al Este por 53 metros 72 (67 varas 1|2) de fondo al Sur y contrafrente de 2 metros 25 (3 varas 75) con dos martillos en contra en la línea del Norte. A 2 cuadras de la plaza de Mayo Calle asfaltada. Conviene tener presente el casancho de la calle Perú por la acera del frente Base, la hipoteca: 9 000 $. Mandado del señor juez civil, doctor Lagos, secretaría Pagano, en el juicio que sigue don Federico J Urriat con la señora María Luisa García de Zúñiga de Cuenca.

EL DOMINGO 18 de Mayo, á las 3 de la tarde, en la misma finca Puede verse de 9 á 5 p m todos los días Planos planos del terreno Datos, Carlos Olmi, Reconquista 353 U. T. 3290 (Avenida). m5

Williams & Gimenez

EN LA PAMPA CENTRAL—

8 760 hectáreas en la sección XX, fracción C, parte de los lotes 4 y 5 en los límites del río Atuel, con mejoras, 4 potreros, población, molino, lindando con el pueblo Pencehues, agua potable de 2 á 6 metros, suelo pedregoso, fértil y sin tosca y con poca sombra Base pesos 10 hectárea, incluyendo 2.000 pesos en una hipoteca á 8 o|o y el saldo 40 o|o al contado, 20 o|o á 1, 2 y 3 años de plazo con 7 o|o y pagarés hipotecarios

EL MIERCOLES 21 de Mayo á las 3 p. m. en nuestro salón, Rivadavia 639, venderemos: 34 854 varas cuadradas, en la chacra 199 conocido por la antigua "La Mendocina", en un lote

JUDICIAL — CARLOS PE-

llegrini 533, 538, 540, 544 y 550, en dos lotes Notable propiedad con 81 60 varas de frente por 250 varas de fondo Tasación 422 506 pesos Los Carlos Pellegrini 534 al 548. Con 140 varas de frente por 20 varas de fondo. Edificio antiguo con dos negocios en la planta baja y una casa de altos. Renta 8 460 pesos Base de venta dos terceras partes 112.600 Carlos Pellegrini 544 al 550 con 140 varas de frente por 20 varas de fondo Edificio antiguo con un amplio negocio en la planta baja y una casa alta. Renta 14 400 pesos Base de venta dos terceras partes 140.053 pesos Estas dos propiedades reunen en conjunto un gran frente frente á la calle y un fondo que no es excesivo por lo que se presta para la construcción de un edificio de enorme renta. En la calle más comercial, donde no se encuentran locales desocupados y donde se pagan los alquileres más elevados. Esta propiedad sobresale por la magnitud de su frente que ocupa Es menos parte de la manzana por ubicación entre las calles de Lavalle y Tucumán y en la vereda que mira al Este y por la renta que produce apesar de sus construcciones antiguas

EL MIERCOLES 21 de Mayo á las 3 p m en nuestra casa, Sarmiento 462 Venta en ordenes (por el señor juez doctor Bacqué, secretario del señor Carlos Shutz, en la testamentaría de doña Petrona Ortiz de Rufino Seña 8 o|o como parte de pago. Comisión 2 o|o Williams y Giménez. m6

Julio M. Pestaña

JUDICIAL — BULEVAR RI-

vadavia números 2677, 2681, 2683 y 2685 entre Paso y Castelli. A un paso de la plaza y estación

Corvera y Peralta Martínez

CASAS

JUDICIAL — CASA EN FLORES. Bulevar Avellaneda 3330, entre Sud América y Bolivia, centro del más lindo barrio de esa parroquia. Dista 2 1/2 cuadras de la estación del ferrocarril y 4 de Rivadavia. El edificio es hecho con los mejores materiales. Orden del señor juez doctor Balarino, secretaría del señor Borges. Testamentaría de doña Rosario Salazar de Figoli. Base, $ 18.000 pesos, suma que representa las dos terceras partes de la tasación. Puede abonarse al contado ó mitad al contado y el resto á 1 ó 2 años, con 7 por ciento de interés anual y garantía hipotecaria.

EL SABADO 17 de Mayo, á las 4, en la misma propiedad. Mide 7m84 (8v05) de frente por 51m36 (31v.30) de fondo. Tiene en su frente de piedra artificial y consta de 4 habitaciones, cocina, galería, vestíbulo, w. c., patio, etc. Tiene frente de piedra artificial, cielos rasos de yeso, pisos de pino de tea en las piezas y de mosaico en el salón, puertas y ventanas exteriores de cedro, patio de mosaico, etc. Base, $ 41.536.

MARTIN GARCIA 300¼ ESQUINA IRALA 9 —Medidas: 10m68 al Norte (12v33) sobre Martín García por 24m60 (23v29) de frente también al O. sobre Irala, 25m30 (29v21) en el lado Este y 10 m. (11v54) en el contrafrente ó costado Sur. Edificio: es muy antiguo. Consta de sala para negocio, otra salita, 8 piezas, w. c., patio, etc. Base, pesos 23.716.

MARTIN GARCIA 308—Mide 9 metros (10v35) por 18m40 (21v25). Consta de zaguán con mosaicos, vestíbulo, 5 habitaciones, pieza de baño, cocina, w. c., corredor y patio con mosaicos, cielos rasos de yeso, pisos de pino de tea, puertas exteriores de cedro, etc. Base, $ 21.264.

MARTIN GARCIA 292—Medidas: 9m32 (10v76) de frente por 36 m. (80v02) de fondo en el lado Este, 25m80 (29v21) en el del Oeste y 9m25 (10v63) en el contrafrente. Edificio: zaguán, 6 habitaciones, w. c., patio, etc. Base, $ 20.098.

TERRENO IRALA ENTRE MARTIN GARCIA Y PILCOMAYO—Mide 8m66 (10 vs.) de frente al Este por 20m10 (23v21) de fondo y 7m22 (8v84) en el contrafrente. Superficie, 159.59 m. c. Base, $ 37.50 los 75 decímetros cuadrados ó sea la v. cuadrada. Por orden judicial, los compradores deberán entregar el 8 por ciento á cuenta de precio y 2 por ciento de comisión. Las escrituras se otorgarán por intermedio de la oficina de don Porfirio López.—Corvera y Peralta Martínez. m1

JUDICIAL — 4 CASAS Y 1 terreno. Frente por frente al Parque Lezama, á una cuadra del Pasco Colón y sobre la dársena Sud. Las fincas Martín García 292, Martín García 300 esquina á Irala 8, Martín García 302 á 304 esquina á Irala 5 y Martín García 308 y el terreno Irala entre Martín García y Pilcomayo. Excusamos comentarios sobre la importancia de ese sitio que todos conocen. Está rodeado de adoquinados modernos y de tranvías para todo rumbo de la ciudad. Orden del señor juez doctor Pera, secretaría del señor González del Solar. Testamentaría de don Juan Noel Labarthe. Base, $ 1.50 los setenta y cinco decímetros cuadrados ó sea la vara cuadrada.

EL SABADO 17 de Mayo, á las 3 de la tarde, en nuestra casa, 318 San Martín 326. Son los lotes números 10 y 11 de la manzana XXII, los que unidos y en conjunto miden 25m98 (30 varas) de frente al Sur, 40m85 (47v16) en el costado Este, 51m30 (59v32) en el del Oeste y 26m10 (30v48) en el contrafrente á costado Norte. Superficie de 1.758 metros cuadrados (2.344.12 v. c. Escrituras por la oficina del señor Porfirio López. 8 por ciento á cuenta de precio y 2 por ciento de comisión.—Corvera y Peralta Martínez. m1

EN LA ENTRADA DE BELgrano.—Dos preciosos terrenos, rodeados por los bulevares Vértiz, Federico Lacroze y Gutemberg, en uno de los sitios más lindos de esa parroquia y que constituye un barrio moderno y bien edificado.

BLANDENGUES ENTRE ESTECO Y LA AVENIDA LACROZE—Adoquinada, un lote y Esteco entre Blandengues y Migueletes el otro lote. Sin base. Cuarta parte al contado y el resto, por cuotas iguales, á 6, 12 y 18 meses, con 6 por ciento de interés anual y garantía hipotecaria.

EL DOMINGO 11 de Mayo á las 2, en los mismos terrenos.

BLANDENGUES ENTRE LACROZE Y ESTECO—Mide 10 varas de frente al SO. por 25v47. Superficie, 264.72 v. c.

ESTECO ENTRE MIGUELETES Y BLANDENGUES — 10 varas de frente al NO. por 46v24 de fondo en el lado NE., 45v06 en el del SO. y 10v05 en el contrafrente. Superficie, 456.50 v. c. Título perfecto.—Corvera y Peralta Martínez. m4

SOBRE LA CAPITAL — 7 quintas, á 20 cuadras al Sur de la estación pueblo Garín, F. C. C. A., en el deslinde de los partidos General Sarmiento y Pilar. La superficie de los lotes varía entre 1 1/2 y 8 1/2 hectáreas de rica tierra y situación excepcional, á 1 hora de viaje de la capital. Es parte del antiguo campo conocido por La Tahona, con frente al camino general á San Miguel y á otra calle. Base, 800 $ la hectárea. Cuarta parte al contado, y es resto, por cuotas iguales, á 6, 12 y 18 meses, con 7 por ciento de interés anual y garantía hipotecaria.

EL MIERCOLES 7 de Mayo, á las 3, en nuestra casa, 318 San Martín 326.

Recomendamos la inspección de esa tierra y ofrecemos planos é informes.—Corvera y Peralta Martínez. a26

PRECIOSOS TERRENOS al Sur—Sobre los bulevares Boedo, Pavón y Garay de los que distan menos de 1 y 2 cuadras respectivamente. Seis lotes de medidas especiales y en la mejor situación de ese gran barrio. Se comprenden tres esquinas á las calles Colombres é Inclán, 3 lotes sobre Castro Barros entre Pavón y Garay y un lote en Castro Barros entre Salcedo y Las Casas. Sin base, cuarta parte al contado y el resto por partes iguales, á 6, 12 y 18 meses con 6 por ciento de interés anual y garantía hipotecaria. El remate se efectuará en la esquina de Colombres é Inclán.

EL DOMINGO 11 de Mayo, á las 2.

COLOMBRES E INCLAN —Las esquinas con rumbos al S. y al O., que mira al E. Las superficies respectivamente, son de 314 varas cuadradas, 233 v. c. y 325 varas cuadradas. Tiene adoquinado pago al frente.

CASTRO BARROS ENTRE GARAY Y PAVON — Dos lotes de 13.72 varas de frente al O., cada uno, por 25.13 varas de fondo en la línea que los separa. Tiene adoquinado pago al frente.

CASTRO BARROS ENTRE SALCEDO Y LAS CASAS — Mide 18.17 varas de frente al Oeste por 54 varas de fondo, 8.31 varas en el contrafrente. Títulos perfectos. Escrituras por la oficina de don Pedro C. Zamlt.—Corvera y Peralta Martínez. m22

AHI, IREMOS A VIVIR — En los altos terrenos que se hallan sobre la capital, dominando desde sus barrancas el río de la Plata, que cuentan ya con bulevares de comunicación adoquinados y con estaciones próximas de ferrocarriles bien servidos. Fuera de la ciudad ruidosa, pero ligados á ella por todas las facilidades del momento, y, mañana, en plazo breve, por tranvías eléctricos de recorrido extenso y por todas las ventajas que deben procurar los barrios que desde ahora y cada día más, destacarán esta zona de las otras. Nos referimos á las barrancas de Vicente López y á los terrenos que desde ellos llegan al bulevar ribereño y á las obras proyectadas como embellecimiento de la costa del río entre la capital y los pueblos del Norte. Ofrecemos parte de la quinta de Mac Lean en este segundo remate, que es, como el anterior, de liquidación. Hay 130 lotes de toda medida y se dará boleto. Base, $ 8 la vara cuadrada. A pagar en 60 cuotas mensuales sin interés, de las que se abonarán dos al firmar los boletos y cuatro al escriturar, debiendo otorgarse las escrituras en seguida, con títulos definitivos y garantía hipotecaria. Las cuotas restantes se pagarán mes á mes desde Julio próximo.

EL LUNES 12 de Mayo á las 3, en nuestra casa 318 San Martín 326. Situados entre la Avenida Maipú (prolongación de Cabildo y Santa Fe) y las vías del F. C. Central Argentino, sobre el bulevar Circunvalación, y entre las estaciones Rivadavia y Vicente López, de dicho F. C., á cuatro cuadras de una y otra, cuatro cuadras también, al Sur, del Edén Hotel y lindando por el Norte con la quinta de Esperón, ya vendida en lotes. La venta se realiza por orden de los señores Lockwood y Cía., y por cuenta de sus representados, los señores Le Rossignol, herederos de don Patricio Mac Lean, residentes en Europa. Todo está listo, todo bien y los terrenos no entregarán amojonados por los agrimensores Tomás Dodds y Cía. Escrituras por la oficina de don Ramón Pasel. Comisión 2 o|o. Planos en nuestras oficinas, 318 San Martín 326.—Corvera y Peralta Martínez. m4

*JUDICIAL. — EN SAAVE*dra.—Terreno 5ten situado, Tronador entre Manuela Pedraza y Núñez, á 7 y 6 cuadras, respectivamente de las estaciones Saavedra y Coghlan, entre una y otra. Orden del señor juez doctor Pera, secretaría del señor González del Solar. Testamentaría de don Juan Noel Labarthe. Base, $ 3.75 los setenta y cinco decímetros cuadrados ó sea la vara cuadrada.

EL SABADO 17 de Mayo, á las 3, en nuestra casa, 318 San Martín 326. Mide 8.66 metros (10 varas) de frente al Oeste por 43.30 metros (50 varas) de fondo. Superficie, 374.97 m. c. (500 v. c.). Es el lote 17 de la manzana 190 del plano de división de esos terrenos. Escrituras por la oficina de don Porfirio López, 8 por ciento á cuenta de precio y 2 por ciento de comisión.—Corvera y Peralta Martínez. m1

CAMPOS

RODEADO DE COLONIAS. Un establecimiento de campo en Córdoba. Sobre la provincia de Santa Fe, á 5 leguas al O. de S. Francisco y con la estación Jeanmaire, en el mismo campo. Tierras muy ricas, negras, con agua superior surgente y pastos tiernos. Los mejores campos para tambos, cremerías y colonias. Son 8.236 hectáreas y 7.025 metros cuadrados en condiciones de explotación y rendimientos inmediatos; tienen alambrados propios en todo el perímetro, varios potreros y 1.000 hectáreas alfalfadas; el resto colonizado, casas para colonos, corrales, 9 pozos artesianos y la dotación necesaria de bebederos, casa de estación y administración (á dos cuadras de la estación del ferrocarril), con 14 piezas de material con pisos de pino de tea; dos cuartos de baño revestidos de azulejos, cocina con económica y revestida también de azulejos, puertas vidrieras con banderolas, aguas corrientes y gas en toda la casa y galerías internas y externas en todo el edificio; galpón de cereales con piso de adoquín de algarrobo de 12x30 metros, otro para maquinaria de 10 por 50 metros, molinos, tanques australianos de 500 y 100.000 litros, taller de herrería y casa para peones. Es un negocio recomendable. Aun cabe abordarlo para subdividirlo en solares, quintas y chacras, con las ventajas de una estación encima. Base pesos 140 la hectárea. Reconoce una hipoteca de pesos 115.000 oro sellado á una tasa de 7 % anual moneda nacional, que equivale á pesos 95.10 por hectárea. Esta hipoteca vence en 5 de Junio de 1921 y puede amortizarse total ó parcialmente después del 5 de Junio de 1915. El excedente podrá abonarse mitad al contado y mitad á 5 y 15 meses de plazo con garantía hipotecaria en segundo término.

EL SABADO 10 de Mayo, á las 3, en nuestra casa 318 San Martín 326. Está á 240 kilómetros de la Capital y 554 de Rosario, en el departamento de San Justo, pedanía de Juárez Celman. Suerte 65 parte de los campos que fueron de Cacero. Linda al Norte con la Colonia Emma, al Sur con la estación y línea del F. C. C. de Córdoba, al Este con la colonia El Trabajo y al Oeste con la colonia Santiago Temple. Recomendamos la inspección. Hay trenes todas las noches á las 10, de la estación Retiro. (F. C. Central Córdoba). Títulos perfectos. Corvera y Peralta Martínez. a16

SOBRE BAHIA BLANCA — El establecimiento "Traicó Grande", á tres leguas al Sudoeste de la estación Nacinto Aráuz, del F. C. Pacífico, 7.750 hectáreas, ó sea el todo el lote 4, fracción C, de la sección IV de la Pampa, á ciento cuarenta kilómetros de la ciudad y puerto de Bahía Blanca, con todas las facilidades económicas para el movimiento de los productos. Venta en un solo lote, en que se comprenden las mejores tierras, sin dividirlas en condominio. Base, 40 pesos la hectárea, para vender con cualquier oferta. El precio podrá pagarse al contado ó si se desea la mitad al contado y la otra mitad en dos cuotas de 25 por ciento cada una á un año y dos de plazo con garantía hipotecaria y 8 por ciento de interés anual, pagadero por trimestres anticipados en el Banco Germánico de la América del Sur, que representa á uno de los condóminos.

EL MIERCOLES 21 de Mayo, á las 3 de la tarde, en nuestra casa, 318 San Martín 326. Linderos: al Norte, con la colonia Stroeder; al Este, Pedro M. Alvarez; al Sur, herederos de J. M. Martínez y parte del mismo lote del doctor Vicente Desiorsi y al Oeste, Desiorsi en parte y Antonio Devoto. Está cercado con alambrados medianeros en todo el perímetro, dividido en 12 potreros; tiene dos casas de 6 y 4 habitaciones, 2 galpones, 2 puestos, 5 molinos con sus tanques australianos, corrales y bañaderos. Lo cruza un arroyito de agua permanente y además de los semisurgentes tiene en parte agua hasta á tres y cuatro metros. Excelente campo explotado con haciendas por Bidou y Navarret, desde hace años, se presta para este destino y para colonizar en sus tres cuartas partes. Los interesados serán bien atendidos en el establecimiento. La inspección es cómoda. Títulos perfectos.—Corvera y Peralta Martínez. m1

Arturo Barros y Cía.

Centrales en FLORES

38 LOTES

En 80 meses

Próximos á la plaza

Pedernera,

Rivera Indarte,

Junta

y Recuero

v11

TERRENOS CENTRALES en Flores, en 80 mensualidades. La manzana comprendida entre las calles Pedernera, Rivera Indarte, Junta y Recuero. A 8 cuadras de la plaza de Flores, á una cuadra tranvía 49, y en un paraje rodeado de buena edificación, de calles pavimentadas, de tranvías y de las avenidas Varela, Directorio, Campana y Merlo, las arterias principales del movimiento de Flores. Terrenos ideales para casas de familia, en una ubicación de alta conveniencia, que tendrá en breve los beneficios del tranvía subterráneo. Son 38 lotes de varias dimensiones, entrando 4 esquinas. Sin base, á tanto la vara cuadrada. 3 mensualidades de seña y 3 más al recibir cada comprador su libreta, dentro de los 8 días de la venta. Las cuotas siguientes se pagarán del 1 al 5 de cada mes en la sucursal del Banco Alemán, calle Bernardo de Irigoyen 1588. Escrituras definitivas á los 24 meses del remate por la oficina del escribano Spiro M. Ungaro, avenida de Mayo 686, donde pueden ser revisados los títulos, que son perfectos.

EL DOMINGO 11 de Mayo á las 2.30 p. m. sobre los mismos terrenos. Comisión 2 o|o. Planos é informes, San Martín 50.—Arturo Barros y Cía. a29

El Fomento Comercial

*MANSILLA 1110 — JUDI*cial, puede calificarse la venta excepcional de está bien ubicada propiedad, por tratarse de una liquidación inexorable y forzosa. Linda con la esquina de Coronel Díaz y el terreno mide 190 varas cuadradas. El edificio de buen material consta de sala, 2 piezas, comedor y dependencias, agua corriente, luz eléctrica, etc. Base real la hipoteca, de $ 14.000 que grava la propiedad, con la que cargará el comprador á plazos. Es excedente al contado. Es indiscutible por lo tanto que ofrecemos una oportunidad única de adquirir casi sin dinero en mano una casita en el centro de la ciudad.

EL DOMINGO 11 de Mayo, á las 3 de la tarde, sobre la propiedad. Seña y comisión. Datos á nuestra oficina, Corrientes 417.—El Fomento Comercial v6

DOMINGO CAPURRO & Cía.

En BURZACO

30 lotes

En el centro del pueblo

POR MENSUALIDADES

EN BURZACO — EN EL centro del pueblo, 30 notables lotes á pagar en 80 mensualidades. Son los mejores terrenos de la localidad, altos, rodeados de edificios, de valor por su ubicación excepcional, la mayoría de ellos á 2 cuadras justas de la estación y á media de la plaza principal, de porvenir seguro dada la importancia que adquiere día á día Burzaco. Dan frentes á las calles 25 de Mayo, Humberto I, Amenedo y otras. Tienen superficies que varían entre 250 y 660 varas. Con la ínfima base de pesos 10 el lote. En 80 mensualidades sin interés.

EL DOMINGO 11 de Mayo á las 2, en los mismos. Venderemos estos terrenos por orden de su dueño señor Alberto M. González. Sólo se exigirá 1 mensualidad como seña y el 2 o|o de comisión en el remate, dos mensualidades más en nuestra casa. Títulos definitivos por la escribanía de los señores Buttini y Colabelli. Posesión inmediata. El día del remate saldrá un tren expreso gratis de Constitución á la 1.35 en punto. Pidan planos y boletos en nuestra casa, San Martín 60.—Domingo Capurro y Cía. a29

EN PALERMO — NOTABLE fracción de tierra, Avenida Vértiz (continuación de Alvear), formando esquina á la calle Chacarita. Frente al Hipódromo Argentino, 3120 varas cuadradas en 5 espléndidos lotes todos con frente á la gran Avenida. Base $ 35 la vara, á plazos. Por mensualidades.

EL DOMINGO 18 de Mayo á las 4, en los mismos, después detalles. Informes y planos en nuestra casa, San Martín 60.—Domingo Capurro y Cía. m1

A. H. Theulé

BERAZATEGUI

Sobre la estación y á una cuadra de la fábrica de

RIGOLLEAU

42 lotes en 100 meses

EN BERAZATEGUI, F. C. S. La más linda manzana y la mejor ubicada, á una cuadra de la fábrica de vidrios de Rigolleau, á un paso de la estación y con frente al camino Real de Berazategui á Florencio Varela, que se adoquinará en breve; es decir, en la situación más vallosa. Son 42 lotes de 300 á 600 varas cuadradas. Base, $ 6 por mes el lote en 100 mensualidades, sin interés.

EL DOMINGO 11 de Mayo, á las 2, sobre los mismos terrenos. Los terrenos se subtenderán medidos y amojonados, con calles aprobadas y se dará posesión inmediata. Seña, dos mensualidades en el acto de la venta y dos al retirar el título provisional. Comisión, 2 por ciento. Tren expreso á la 1.20 de Constitución. Planos é informes, Florida 230.—A. H. Theulé. 1p

F. Beretta & Cía.

Sucesores de Leoni y Beretta

EN LA PAMPA SECCION 9a. fracción B. lote 25 colonia San Pedro, 700 hectáreas subdivididas en 14 chacras de 49 hectáreas, 75 áreas cada una. Es bien reputada la sección 9a. de la Pampa, por la calidad de sus campos y preferente situación. Las 14 chacras que ofrecemos en venta, distan 2 horas de Santa Rosa de Toay, 35 minutos de General Acha, 1 legua de la estación Utracán, 2 leguas de la estación Quehué, ambas del F. C. P. y 6 horas de la importante ciudad y puerto de Bahía Blanca. Las innumerables colonias que allí existen, los medios ya fáciles de comunicación, su buena agua y la inmejorable calidad de sus tierras, son motivos del muy marcado interés que existe en adquirir estos campos cuya valorización está ya igualada á los de la provincia de Buenos Aires. Santa Rosa de Toay que dista dos horas de ferrocarril de las chacras en venta, es la capital del territorio de la Pampa, donde tienen su asiento el gobernador y sus dependencias, juzgados letrados, municipalidad, jefatura de policía, concejo deliberante, registro civil, sucursales del Banco de la Nación, Banco Hipotecario Nacional, etc. Muy raras veces se presenta la oportunidad de comprar campos de tal importancia, en pequeñas fracciones y en mensualidades, en venta particular, precio fijo: 60 pesos por mes cada chacra de 49 hectáreas, 75 áreas durante 80 mensualidades sin interés. El comprador abonará al contado el importe de 2 mensualidades y el 1 o|o de nuestra comisión y recibirá la libreta respectiva. Títulos garantidos perfectos.—F. Beretta y Cía. v7

*ITUZAINGO, F. C. O. un MI*llón de v. c. en 300 quintas de cuartos de manzana, la primera gran venta de terrenos sobre la importante línea del Oeste. Terrenos conocidos por Loma Miraleje lo más notable para chalets y casas quintas, lindando con los chalets y quintas de los señores Alfredo Demarchi, Luro, Lelois, Arrebillaga é Inés Costa de Leonardo. Tierra de primer orden, para cualquier cultivo. Con frente á la avenida Gaona, segunda arteria importante, después de la avenida Rivadavia, que corre paralela y directa á la capital federal, y por donde pasará la nueva línea del tranvía de Luján ya inaugurada en Liniers por el señor Ministro de Obras Públicas de la provincia. Venta en 80 mensualidades, sin interés. Próximamente mayores y amplios detalles. El remate se efectuará en la fecha que oportunamente se indicará

EL..... 2 grandes remates á las 2.30 de la tarde y á las 8.30 de la noche, en nuestra casa, Corrientes 531.

V. C. Bado y Cía.

14 o|o DE RENTA—GRUPO de 4 casas de familia y 3 departamentos. Propiedad excepcionalmente ubicada, á una cuadra del gran bulevar Rivadavia y del subterráneo, es decir á 10 minutos de la plaza de Mayo, calle Bartolomé Mitre 3710, 12, 14, 16 y 18, de 18x48 varias. Superficie, 720 v. c. Construcción sólida y dimensiones irreemplazables, distribuída como sigue:

NUMERO 3710—BAJOS: Sala, 2 dormitorios, comedor, cocina, baño, w. c., y sótano.

NUMERO 3712—ALTOS: 2 salas al frente, 3 dormitorios, baño, cocina, w. c. y pieza de servicio.

NUMERO 3714—Puerta independiente para los 3 departamentos, dos de 4 piezas y comodidades y otro de 2 piezas y comodidades.

NUMERO 3716—ALTOS: 2 salas al frente, 3 dormitorios, comedor, baño, cocina, w. c. y pieza de servicio.

NUMERO 3718—BAJOS: sala, 2 dormitorios, baño, cocina, w. c. y sótanos. Todas las casas tienen patios de mosaicos, cloacas, pisos de pino tea, cielos rasos de yeso, frente de piedra artificial, instalación eléctrica, etc. Puede visitarse. Su renta en conjunto es de $ 930 mensuales, por lo tanto sugestiva á los entendidos que buscan de colocar bien sus capitales. Base, $ 80.000 m|n.

EL DOMINGO 11 de Mayo, á las 3 de la tarde, sobre la misma propiedad. Seña, 8 por ciento. Comisión, 2 por ciento. Mayores datos á nuestra casa, B. Mitre 478 y 480. U. T. 3296 (Avenida). V. C. Bado y Cía. m1

Transferido

PIETRANERA & Cía. 463 B. MITRE 463

Transferido

*Avenida GUTTEMBERG ES*quina Zabala. En 5 lotes de espléndidas medidas á 2 cuadras de la Av. Vértiz, con eléctrico 6 sea al pie de la pintoresca Barranca de Belgrano. El sitio preferido de la aristocracia y entre suntuosos palacios. Superficies que varían de 191 á 500 v. c. Base $ 20 v. c. pagaderos 1|4 parte al contado y el resto á 6, 12 y 18 meses de plazo con 7 o|o de interés.

EL DOMINGO 11 de Mayo á las 3, en los mismos terrenos. Un lote con frente á la calle Arce entre Chacarita y Uriburu, con superficie de 480 v. c. Entre edificios. Base $ 15 v. c., con mensualidades. Por tratarse de una liquidación, de negocio, la venta es terminante, como judicial y con opción libre. La avenida Gutemberg está adoquinada en toda su extensión y con doble línea de eléctricos. Terrenos altos de inmediato porvenir. Posesión inmediata. Escrituras por ante los escribanos Rodríguez y Solari. Títulos perfectos. Seña 5 o|o. Comisión 2 o|o. Datos y planos, B. Mitre 463. —PIETRANERA y Cía. m4

Transferido

TERRENO HUMBOLDT, AL lado de la Avenida Rivera, ó sea en pleno barrio comercial é industrial. Con varias líneas de eléctricos á todas direcciones y entre edificios de primer orden. Base $ 25 v. c. con cargas plazos, que reconoce en hipoteca y lo que permite comprarse con escasa desembolso.

EL DOMINGO 11 de Mayo á las 4. Mide 10x35.68 el un contado y 34v23 el otro. Superficie 354 v. c. á 30. Título perfecto. Seña 5 o|o. Comisión 2 o|o. Informes, B. Mitre 463 — PIETRANERA y Cía. m4

Transferido para el próximo Domingo

137 LOTES EN TALLERES. Venta liquidación en 80 mensualidades. Los mejores terrenos de la localidad. Ocupan la parte sin edificar del progresista pueblo. A 7 cuadras en línea recta al Oeste de la estación del ferrocarril. Con infinidad de trenes directos que van en 12 minutos. Estos notables terrenos están en el centro de la gran manzana formada por Lanús, Talleres y Banfield, zona que ya tiene la característica de una extensa ciudad en formación. Todos los que disponen de poco capital, deben comprar allí un terreno de los que ofrecemos y edificar su casa habitación, pues vivir allí es como vivir en cualquiera de los barrios céntricos de la capital, con ventajas evidentes para la salud. Base definitiva 10 pesos por mes el lote, en 80 mensualidades, sin interés.

EL DOMINGO 11 de Mayo á las 3, sobre los mismos terrenos. Superficies que varían de 113 á 583 v. c. Se exigirá solamente 2 mensualidades en el acto del remate y 2 más dentro de los 30 días, al retirar la libreta. Las entregas del 1º al 10 de cada mes, en nuestra casa, B. Mitre 463. Se venderá por cualquier oferta sobre la base y también por la misma base, que es muy baja y que prueba el propósito decidido de realizar los 137 lotes, que ocupan la parte más alta de la localidad. Títulos perfectos. Escrituras por la oficina del señor Aristides C. Bisso. Posesión en el acto. Al que pague al contado se le hará un descuento de 15 o|o. Comisión 2 o|o. Recomendamos la visita antes del remate. Los terrenos son conocidos por de Bettiga. Más datos y planos, B. Mitre 463.—PIETRANERA y Cía. m4

LUZ ELECTRICA, GAS — Todos los artefactos y demás artículos del ramo de la casa de los señores Longhi y Balmelli, calle Rivadavia 1652, frente á la plaza del Congreso. Venta liquidación por cesación de negocio.

EL DIA JUEVES 8 de Mayo y subsiguientes de 6 de la tarde á 11 de la noche. Amplio surtido de arañas, brazos, bombas, cristalería, filtros Pasteur, campanillas eléctricas, artefactos de baño y demás artículos generales del ramo. En exhibición todo el día. Visitese. Seña 10 o|o. Comisión 10 o|o. — PIETRANERA y Cía. m3

*AVENIDA SANTA FE Y LA*prida 1320 al lado de Charcas. Para habitación ó renta, bonita casa en el mejor barrio del Norte, entre construcciones modernas y en el sitio más lindo para habitar. Con cloacas, adoquinado y luz eléctrica. Para renta es inmejorable. Está desocupada. Visítese de 5 á 11 y de 2 á 5. Hay 230 pesos de oferta por el alquiler. Base pesos 22.000. A plazos.

EL DOMINGO 11 de Mayo á las 3, sobre la misma. Consta de sala, vestíbulo, comedor, 3 dormitorios, cuarto de baño, pieza de servicio y dependencias. Mide 9 varas por 25. Edificio en perfecto estado, con frente pintado al óleo, cielos rasos de yeso, muy buena carpintería de cedro, bonitos papeles y demás detalles complementarios de primer orden. Títulos perfectos. Seña 8 o|o. Comisión 2 o|o. Más datos á PIETRANERA y Cía., B. Mitre 463. m6

Morales & Mascheroni

CASA ARMONIA 2665 (HOY 15 de Noviembre de 1859) entre Jujuy y Catamarca. Con adoquinado pago y tranvía al frente. A 2 cuadras de Caseros y á 5 del Arsenal de Guerra, futuro gran parque. En centro populoso. Consta de 3 piezas en cal, cocina y w. c., galería, puertas con banderolas, tea, etc. Base, $ 17.000.

EL DOMINGO 11 de Mayo, á las 3.30 de la tarde. Mide 10 varas por 60. Título perfecto. Seña, 8 por ciento. Comisión 2 por ciento. Informes, San Martín 142.—Morales y Mascheroni. m4

"Villa Landaburu" en Merlo F. C. O.

160 LOTES 160. Sobre la vía y la estación del ferrocarril eléctrico SUBTERRANEO.

BASE 3 $ POR MES

El DOMINGO 11 de Mayo

Tren gratis del Once á la 1 en punto parando en Flores. Pidan planos y boletos gratis, Rivadavia 6366, Independencia 3836 ó SARMIENTO 561.

JOSE LUIS DOMINGUEZ.

José Luis Dominguez

*MERLO Y EL SUBTERRA*neo.—160 notables lotes de terreno inmediatos á la estación Merlo, F. C. O., frente á la estación Malaber, del mismo ferrocarril, á la vía y sobre la línea del ferrocarril eléctrico, actualmente en construcción. Estos terrenos forman parte de la conocida Villa Landaburu, lo que basta decir para cerciorarse que su situación es inmejorable no sólo ya por lo que dejo dicho arriba, sino también por distar sólo 35 minutos del Once, horario que será reducido enormemente una vez realizado el ferrocarril eléctrico. Base, $ 3 por mes el lote, con opción.

EL DOMINGO 11 de Mayo. Tren gratis del Once á la 1 en punto, con parada en la estación Flores. Seña dos mensualidades. Comisión 2 o|o. Pidan planos y boletos gratis en Rivadavia 6366, Independencia 3836, Curapaligüe 676 ó en mi casa, Sarmiento 561.—José Luis Dominguez. 1p

*A 150 METROS DE LA ES*tación Arroyo Pinazo, F. C. P. y frente á la vía del ferrocarril y del tranvía á vapor, 80 grandes lotes. Base, $ 1.50 la mensualidad.

EL DOMINGO 18 de Mayo á la 1.20, tren gratis de la estación Retiro. Pidan planos y boletos gratis, Sarmiento 561.—José Luis Dominguez. 1p

En VILLA DEL PARQUE en 100 mensualidades, á una cuadra de la estación, esquina Tinogasta y Argerich y calle Cuenca entre Simbrón y San Roque. Sin base.

EL DOMINGO 18 de Mayo, á las 3, sobre el terreno. Seña, 4 mensualidades. Comisión, 2 por ciento. Informes, Sarmiento 561.—José Luis Dominguez 1p

Mariano Aran

JUDICIAL — CASA CALLE Lavalleja entre Rivera y Cabrera número 1230 (zona Norte, sección 17), Terreno de 8m66 de frente al SE., por 39m50 de fondo, teniendo el contrafrente al NO. 8m75, ó sean 343m 8475 cs. cuads., igual á 468 varas 44 cs. cuads. El edificio se compone de 2 habitaciones interiores y una cocina, construída en mampostería de ladrillo asentado en cal, techos de cinc, cielos rasos de yeso, y pisos de madera, pino tea. Tasación, $ 18.911 m|n. Base, 2|3 partes, $ 12.607 m|n.

EL SABADO 10 de Mayo á las 2 p. m. sobre la misma propiedad. Orden del juez de lo civil doctor Arturo Seeber, secretaría del doctor Francisco Castellano (hijo). en la testamentaría de doña Dorina Pomato de Larre. Seña 5 o|o y comisión 2 o|o, á cargo del que resulte comprador. Informes y carteles. Perú 175.—Mariano Aran. a25

JUDICIAL— En EL PILAR, F. C. P.

EL DOMINGO 11 de Mayo de 1913. En el campo de la sucesión de doña Graciana Oxandaberro de Aramburú, distante 8 cuadras al Norte de las estaciones Toro, F. C. C. B. A., y Derqui, F. C. P. En el orden siguiente: A la 1 p. m., el campo conocido por de Aramburú, compuesto de 33 hectáreas y 18 áreas, alto, de excelentes pastos, con poblaciones de material, mampirado, alfalfares, buen monte de frutales forestales, quinta de legumbres, agua dulce potable, etc. Base ínfima $ 13.972 Inmediatamente, y en la misma propiedad, venderé una bóveda situada en el cementerio del Pilar, perteneciente á la sucesión expresada. Base, $ 800.

A las 2.30 p. m., también en el expresado campo. Sin base y al contado: 210 animales vacunos al corte, 1 toro, 1 torunillo, 1 yunta bueyes, 7 caballos, útiles de labranza, muebles, etc., cuyo detalle figura en carteles. Orden del señor juez de lo civil y comercial de la capital de la provincia de Buenos Aires doctor Alfredo del Campillo, en los autos sucesorios de doña Graciana Oxandaberro de Aramburú, secretaría del doctor Cosme B. Marifo, donde los interesados pueden ocurrir para el examen de los títulos. 10 por ciento de seña en los inmuebles y comisión 2 por ciento. Los muebles y semovientes al contado y comisión, 6 por ciento y 4 por ciento, respectivamente. Escribanos ante el escribano señor Tomás Bravo, Más datos y carteles al martillero Perú 175, capital federal y diagonal 80, número 1075, La Plata. m4

Emilio E. Raffo

*LA PLAZA DE VILLA UR*quiza capital federal, dividida en lotes. Otro tal puede considerarse el terreno en venta, por su ubicación excepcional y muy especial. Frente mismo á la plaza Echeverría, es una manzana circundada por las avenidas Triunvirato Nahuel Huapi, Launess y Mac Cúpulla, con adoquinado en todos sus frentes y los tranvías 95 y Larroque por Nahuel Huapi, con gas, agua corriente y luz eléctrica, á dos cuadras de la estación y sobre la de compacta edificación. Préstase igualmente para el ramo de casas de renta, como para una mansión señorial, ó casa de comercio, de departamentos, etc. Sin base á tanto la vara cuadrada pagadero su importe: tercera parte al contado, tercera parte á 6 meses y tercera parte á doce meses, con interés de 7 o|o y garantía hipotecaria de la misma tierra.

EL DOMINGO 11 de Mayo á las 3 p. m. en el mismo terreno. Títulos de primer orden, escrituras por ante el señor Alberto Wallis. Bille. Seña 5 o|o. Comisión 2 o|o. Informes y planos, Chacabuco 70. — Emilio E. Raffo m1

LA COOPERATIVA DE HACENDADOS

FLORIDA 175

*EN HAEDO — UNA HER*mosa casa quinta con todo el confort y comodidades imaginables, rodeada de un magnífico parque con amplias y hermosas avenidas sombreadas, bellísimo jardín con muchas plantas decorativas de mérito y muy bien ubicada, á sólo dos cuadras al Sud de la calle Rivadavia y á tres de la estación Haedo. Orden terminante de vender por cualquier precio que exceda de la base fijada en 90 000 $ m|n., con facilidades de pago, en esta forma: La propiedad reconoce una hipoteca por $ 64 249 84 cts., pagadera en dos cuotas que vencen, la primera de $ 32.124 92 m|n el 17 de Marzo de 1914 y la otra por la misma suma en igual fecha de 1915 con interés 6 o|o anual pagadero por semestre adelantado. El resto hasta el importe de la compra se pagará mitad al contado en el acto de escriturar y la otra mitad á 6 meses de plazo con 7 por ciento de interés en 2a. hipoteca. El remate se efectuará en nuestra casa, Florida 175.

EL MIERCOLES 14 de Mayo á las 3 p. m. Detalles: El terreno forma esquina y mide 86 m. 06 cts. de frente al Noreste á la calle Independencia por 75 mts. 74 cts., de fondo al Sudoeste y frente al Noroeste sobre la calle San Martín, teniendo en el contrafrente que mira al Sudeste 75 mts. 694 milí, lo que forma una superficie de 8741 6558 mts. 42 cts. cuadrados, ó sean 8741 varas 44 centivaras cuadradas de terreno muy valioso todo cercado de alambre tejido, portones, parque con árboles forestales y frutales, jardín, huerta, invernáculo, palomar, gallinero, pesebre para vacas, depósito de agua con motor eléctrico, cañerías de aguas corrientes para riego, etc., etc. Edificios: Casa principal de tres cuerpos, al centro hall, salón y espacioso comedor, y á los costados seis dormitorios, dos cuartos de baño y antecomedor. En la planta baja: amplia cocina con económica y provisión, cuarto de baño con despensa, piletas de lavado, etc., todo con luz eléctrica: 2º cuerpo de edificio: Dos piezas de servicio, waterscloset, depósito, cochera con altillo y caballeriza para 4 caballos. Se puede visitar cualquier día. Exigiremos 8 o|o de seña y 2 o|o de comisión á firmar el boleto. Por más datos y ver fotografías á nuestra casa Florida 175, "La Cooperativa de Hacendados". m1

Emilio A. Garbagnati y Cía.

*EN LA FLORESTA — Fren*te á la estación Villa Luro, casa calle Virgilio 410 entre las de Sarach

Bacigaluppi y Rúa

AVISOS NUEVOS

CENTRAL ESQUINA EN 3 lotes, Carranza y Castillo, ó sea en uno de los barrios más interesantes y progresistas de la metrópoli. A 50 metros de Rivera, 2 cuadras de Dorrego y A. Thomas, y 4 de Triunvirato, arterias de marcada importancia y con eléctricos á diversos puntos. Mide la esquina 11 por 14.50 varas y los lotes 9 por 12.08 y 13 varas. Dimensiones adaptables para casas de renta. Base, 16 pesos la vara cuadrada, 1|5 parte al contado, 1|3 parte á 6 meses y 1|3 á 12 meses de plazo, 7 por ciento firmando pagarés hipotecarios. Escrituras ante Castelli y Vázquez, Florida 35. Datos y planos, Av. de Mayo 673 al 52.—Bacigaluppi y Rúa. — Rte. 4013.

EL DGO. 11 de Mayo, á las 2. m6

CASA EN PALERMO — A 2 cuadras de la Avenida Santa Fe, 3 de la estación del F. C. P. y á 7 del jardín zoológico y plaza Italia. Calle Guatemala 6767 (antes 1671), entre Carranza y Bonpland. Mide su terreno 9 por 45.82 varas. Base, 12.000 pesos que reconoce en hipoteca al 8 por ciento por 2 años, debiendo cargar el comprador con ella. Edificio en perfecto estado, se compone de jardín al frente, 3 dormitorios, pieza de servicio, baño, cocina, gallinero, frutales, patios de mosaico, cielos rasos de yeso, pisos de tea, carpintería de cedro, instalación de gas, adoquinado y tranvías á pocos pasos. Datos, Avenida de Mayo 672 al 52.—Bacigaluppi y Rúa.—Rte. 4032.

EL DGO. 11 de Mayo, á las 2. m6

CASAS

DE GRAN RENTA — CASA de departamentos en el mismo centro de Floresta, calle Fonseca entre San Eduardo y Sarachaga (Rivadavia altura 8700). Base 30.000 $ en hipoteca, pagaderos: 21.573.45 $ en 14 años á razón de $ 242.05 por capital é intereses y 10.000 á 1 y 1|2 años de plazo al 7 o|o de interés. Mide su terreno 20 por 52.77 vs. El edificio perfectamente construído consta de 4 departamentos compuestos cada uno de ellos de 5 amplias habitaciones, cuarto de baño y demás dependencias, agua corriente de pozo semisurgente, etc. A 3 cuadras al Norte de Rivadavia con tranvía y de la estación, plaza é iglesia de Floresta. Puede visitarse á cualquier hora. Datos, Av. de Mayo 672.—Bacigaluppi y Rúa.—Rte. 4042.

EL DGO. 11 de Mayo á las 4. m4

PETIT HOTEL EN BEL grano, calle Bebedero 2908, entre Crámer y Conesa. Mide 18.36x12.07 vs. Base $ 25.000 incluídas 15.000 cédulas argentinas. El edificio recién construído se compone de: Planta baja: sala, comedor, 2 dormitorios, despensa, cocina con económica y intermediaria, w. c., frente imitación piedra con balcones, portón de hierro, zaguán, hall con cristales ingleses. Entrepiso: escalera de portland, 2 habitaciones altas para servicio, galería. Planta alta: escalera de cedro, w. c., 2 amplias habitaciones al frente, 1 dormitorio más, baño con artículos é instalaciones, 1 pieza de servicio, galería, lucarnas artísticas carpintería de cedro, celosías metálicas, mosaicos, cielo rasos de yeso, pisos pino de tea, instalación de gas y otros detalles de importancia á apreciarse visitando esta regia morada. Dista pocos metros de Crámer con eléctrico, 2 de Monroe, igual distancia de Congreso y 4 cuadras de Cabildo. Más datos Av. de Mayo 672.—Bacigaluppi y Rúa.—R. 4017.

EL DGO. 11 de Mayo á las 4. m4

CASA EN PALERMO — A 2 cuadras de la Avenida Santa Fe, 3 de la estación del F. C. P. y á 7 del jardín zoológico y plaza Italia. Calle Guatemala 6767 (antes 1671), entre Carranza y Bonpland. Mide su terreno 9 por 45.82 varas. Base, 12.000 pesos que reconoce en hipoteca al 8 por ciento por 2 años, debiendo cargar el comprador con ella. Edificio en perfecto estado, se compone de jardín al frente, 3 dormitorios, pieza de servicio, baño, cocina, gallinero, frutales, patios de mosaico, cielos rasos de yeso, pisos de tea, carpintería de cedro, instalación de gas, adoquinado y tranvías á pocos pasos. Datos, Avenida de Mayo 672 al 52.—Bacigaluppi y Rúa.—Rte. 4032.

EL DGO. 11 de Mayo, á las 2. m6

*EN BELGRANO — CASA fla*mante, calle Charlone 624 entre la avenida Colegiales y Esteco, á 200 metros de las avenidas Forest y Alvarez Thomas y 3 de Triunvirato con tranvías á distintas direcciones. Mide 10x39 de frente, 29x21 y 27x71 en sus costados y 10x50 en el contrafrente. Venta al contado. Base $ 12.500 pesos, que reconoce en hipoteca y vence en Octubre del corriente año, con opción á 2 años más. El edificio se compone de sala frente imitación, piedra, zaguán con revestimiento de mármol, vestíbulo, escritorio, 3 dormitorios, comedor, baño, 1 pieza en altos, cocina, w. c., galería de material, molino, mosaicos, pisos de tea, rasos de yeso, carpintería de cedro, mármoles, etc. Visitese. Datos, Avenida de Mayo 672.—Bacigaluppi y Rúa, Rte. 4032.

EL DGO. 11 de Mayo á las 2 y 30. m6

CENTRO DE FLORES. Casa moderna, calle Ramón L. Falcón 1677 entre Malvinas y Curapaligüe ó sea en el mejor sitio de la parroquia de Flores. A 1 cuadra de las avenidas Provincias Unidas y Rivadavia, ambas con tranvía, 3 de Directorio también con tranvía y 4 de Centros del eléctrico de Curapaligüe. Entre regias casas de familia. Base pesos 14.000 que reconoce en cédulas argentinas hipotecarias que cargará el comprador á estilo de plaza. Mide el terreno 11x24 de frente por 50x80 y 51x36 en sus costados. El edificio se compone de sala y escritorio con balcones á la calle, frente imitación piedra, vestíbulo con vidrios ingleses, 2 dormitorios, comedor, 1 dormitorio más, baño con accesorios, cocina con económica, plazas de servicio en altos, w. c., celosías metálicas en todas las piezas, puerta de calle y cancel. Luce cielos rasos de yeso, carpintería de cedro, patios de mosaico, galería de material, árboles frutales, terraza que abarca toda la casa, vereda de mosaico, adoquinado y demás detalles. Puede visitarse. Datos avenida de Mayo 672.—Bacigaluppi y Rúa. Rte. 4.048.

EL DOMINGO 11 de Mayo á las 3. m4

AVD. CANNING 1264 ENTRE Guayanas y Cabrera, á sea á 50 metros de la avenida Rivera y 2 cuadras del boulevar de Río de Janeiro. Barrio excepcional, entre un conjunto de vistosas propiedades, que condicen con la importancia del barrio. Mide 10 por 64.08 vs. Base $ 35.000. Reconoce 15.000 cédulas argentinas, pudiéndose además tomar á su cargo una 2a. hipoteca de $ 20.000 á 1 ó 2 años de plazo; interés 7 o|o y el excedente al contado. Edificio sólidamente construído, se compone de sala, 3 dormitorios, comedor, cocina, 2 piezas en altos, 2 más de madera, cochera, baño, cielo rasos de yeso, patio de mosaicos, celosías, molino y gran tanque, adoquinado, vereda de mosaico y tranvía á la puerta. Datos, Av. de Mayo 672.—Bacigaluppi y Rúa. Rte. 4.034.

EL DGO. 11 de Mayo, á las 3. m4

TERRENOS

En el centro de de BELGRANO

Sobre la avenida Cabildo

Los últimos terrenos de la quinta de CHAS

35 lotes en 60 meses, sin interés. Son terrenos inmejorables para la edificación moderna, propia de esta elegante parroquia. Venta por cuenta y orden de la Sociedad Anónima "Fomento Urbano y Rural".

EL DOMINGO 11 de MAYO á las 3

Pidan planos. Léase aviso respectivo.

BACIGALUPPI y RUA.

35 LOTES EN BELGRANO— Los últimos terrenos de la conocida quinta de Chas, por cuenta y orden de la sociedad anónima Fomento Urbano y Rural. En 60 mensualidades sin interés y sin base, á tanto la v. c. Dan frente á las calles General Paz, Amenábar, Crámer, Moldes, Freyre, Conesa, Quesada, Iberá, Guayra y Avenida del Tejar. Al lado mismo de la gran Avenida Cabildo, pavimentada y con doble línea de tranvía y donde se compendia todo el movimiento comercial de este aristocrático "faubourg" del Norte. Se encuentran distribuídos en varias manzanas, casi todos entre edificios y de medidas incomparables. Es lo mejor de Belgrano, lo más notable y adecuado para edificar. La orden de venta se terminará, á liquidarlos á cualquier precio. Condiciones de venta: dos mensualidades y el 2 por ciento de comisión en el acto del remate y 3 más al recibir la libreta dentro de los 5 días y las subsiguientes en la caja de la sociedad vendedora, calle Florida 230. Títulos una vez satisfechas 12 mensualidades ante Lorenzo Mira. Datos y planos, Avenida de Mayo 672 ó Florida 230.—Bacigaluppi y Rúa.—Rte 4041.

EL DGO. 11 de Mayo, á las 3, sobre los mismos. m4

ESQUINA EN FLORESTA— Bahía Blanca esquina Indio (ote 15, manzana Ts. Mide 10.50x20.16 vs. Superficie 211.68 vs. Base $ la vs. Reconoce 71 mensualidades de $ 24 c|u. que cargará el comprador devolviendo lo amortizado. Ubicación de primer orden, á 1 cuadra del edificio de la fábrica de fósforos "La Unión" y de la Av. Jonte, á 7 cuadras del bulevar Gaona y 3 de Segurola, arterias de gran importancia. Datos y planos, Av. de Mayo 672.—Bacigaluppi y Rúa.—Rte. 4038.

EL DGO. 11 de Mayo á las 2 1|2. m4

EN FLORES — TERRENO Castañares entre Curapaligüe y Carahobo, la primera con tranvía. Mide 10 por 50. Base pesos 4.50 la v. c. Reconoce pesos 2.000 á 1 y 1|2 años de plazo al 10 por ciento que cargará el comprador y el excedente 1|2 al contado y 1|2 á un año sin interés. Ubicado en un paraje alto y bien edificado. A 1 cuadra de la avenida Cobo 5 de Campana con el tranvía número 42, y sobre el parque Chacabuco. Datos y planos, Avenida de Mayo 672.—Bacigaluppi y Rúa. Rte. 4.014.

EL DGO. 11 de Mayo, á las 4. m4

Para un gran establecimiento fabril ó para la subdivisión en lotes.

En pleno centro de Avellaneda. Gran propiedad. Avenida Pavón 1194.

BASE $ 47.000 A PLAZOS

EL DOMINGO 11 DE MAYO

A LAS 3, ALLI MISMO

Pidan informes. Léase aviso respectivo.

BACIGALUPPI Y RUA

*EN AVELLANEDA — AVE*nida Pavón 1194|200 esquina República y M. Acosta. Amplia propiedad para comercio y comodidades para familia. Mide 32x80 sobre Pavón, 104x95 sobre República y 25 varas sobre Mariano Acosta. Superficie 3.200 v|c aparentes para un establecimiento fabril, corralón de madera, edificios de renta ó subdividirla en lotes, pues para esto último se presta admirablemente, dado que da á 3 calles, quedando descontada la brillante operación que se realizaría. El edificio consta de salón de comercio, zaguán, 5 dormitorios, escritorio, comedor, baño, cocina con económica, etc., y gran cochera y caballeriza. Luce cielos rasos de yeso, pisos de tea, carpintería mixta, galería, patio de mosaico, luz eléctrica, gas, aguas corrientes, etc. Base 47.000 pesos. A plazos. Ubicación elogiosa y recomendable, dentro de la zona de más progreso de Avellaneda, frente á la importante arteria avenida Pavón, adoquinada y con tranvía á cuadras de la estación del F. C. rodeadas de grandes establecimientos comerciales y de edificación compacta y moderna. Puede visitarse. Más datos, avenida de Mayo 672.—Bacigaluppi y Rúa. Rte. 3.964.

EL DOMINGO 11 de Mayo á las 3. m6

La ciudad de moda del Sud

LOMAS DE ZAMORA

Allí en esa elegante localidad es donde deben colocar sus economías, los obreros y empleados. A 6 cuadras exactísimas de la estación, vendremos 117 lotes con 10.000 ladrillos de regalo, en 120 meses, sin interés y base de $ 7 al mes. Con empedrado y luz eléctrica al frente, se rematarán,

El Domingo 11 de Mayo

A LAS 2 y 30

Tren gratis de Constitución.

BACIGALUPPI, y RUA

117 LOTES, EN 100 MESES, sin interés. A 6 cuadras de la estación Lomas de Zamora, con 10.000 ladrillos de regalo por lote. Base 7 $ al mes. Estos terrenos son conocidos por del Hipódromo, á 2 cuadras de la luz eléctrica, muy próximos del tranvía del Sud, que en 25 minutos se traslada á plaza de Mayo, entre un núcleo compacto de edificación y frente á las calles Sáenz Peña, Juncal, Río Bamba y Cerrito, esta última con empedrado pago. Son terrenos de mucho porvenir, ubicados en uno de los sitios más lindos de la localidad. Lomas de Zamora es el Palermo de Buenos Aires, es la localidad de moda por excelencia; su clima amable, sus deliciosos bulevares bien pavimentados, luz eléctrica, agua corriente y otras múltiples ventajas harán de esta localidad la más interesante de todas las cercanas á la capital. Condiciones de pago: 10 mensualidades en el 2 o|o de comisión en el acto del remate y 3 más al recibir la libreta. Para obtener los ladrillos, es necesario que los compradores edifiquen dentro de los 4 meses. Datos y planos, Av. de Mayo 672.—Bacigaluppi y Rúa. Rte. 4.025.

EL DGO. 11 de Mayo, á las 2.30 p. m. Tren gratis de Constitución á las 2. m4

*EN CIUDADELA EL SAL*do de los 70 lotes en 120 meses sin interés y base de 10 $ al mes, 10.000 ladrillos de regalo por lote. Dan frente á las calles Constitución, 2ª Rivadavia, Achával, Libertad y Ballester, esta última en breve á adoquinarse. A 1 y 1|2 cuadra de la avenida Rivadavia adoquinada y con eléctrico hasta el bulevar Circunvalación y dentro de poco se extenderán sus líneas hasta Morón. A 2 de la estación Ciudadela con un perfecto servicio de trenes diarios y á igual distancia del punto donde se construye la estación del subterráneo, que una vez terminada se podrá trasladar á plaza de Mayo en 17 minutos. Estos terrenos forman el saldo de una mayor extensión en donde se han levantado 30 casas en menos de seis meses. Son terrenos altos. Los más altos de Ciudadela y de un porvenir inmenso. El precisamente es donde deben comprar las personas de pequeños recursos. Allí la tierra se valoriza día á día. Condiciones de pago: 3 mensualidades y el 2 o|o de comisión en el acto del remate y 3 más al recibir la libreta. Para obtener los ladrillos es imprescindible que el comprador edifique por lo menos una habitación en un plazo de 4 meses. Planos y datos, Avenida de Mayo 672.—Bacigaluppi y Rúa. Rte. 4.020.

EL DGO. 11 de Mayo á las 2. Tren gratis del Once á las 2.10. m5

*EN EL CABALLITO, 4 LO*tes que forman la esquina de San Eduardo y Espinosa, cuyas superficies oscilan entre 220 y 400 v. c. aparentes dimensiones para levantar edificios modernos propios de este barrio central. Base 10 pesos la v. c. 1|2 al contado y 1|2 á 1 año interés del 7 o|o. Distan 200 metros de la estación Caballito del F. C. O. 300 del bulevar Rivadavia y estación del subterráneo (en construcción) y á 400 de la avenida Gaona con 5 líneas de tranvías á todas direcciones. Circundan á estos terrenos una compacta edificación costosa adecuada á lo sobresaliente de la ubicación. Escrituras por ante el señor Nicolás A. Fregueiro. (Victoria 351). Datos y planos avenida de Mayo 672. —Bacigaluppi y Rúa. Rte. 4.028.

EL DGO. 11 de Mayo á las 2. m5

EN FLORES — AL LADO de la Av. Varela. Terreno calle Rezuero entre Asta y Arrotea. Mide 10x24 vs. Base $ la vs. c.: 1|3 parte al contado, 1|3 parte á 6 meses y 1|3 parte á 12 meses de plazo, sin interés. A 1 cuadra de la Av. Campana, con el tranvía 19 del A. A. 2 de Directorio, 6 de P. Unidas y 8 de Rivadavia, todas con tranvías. Barrio completamente poblado y de inmenso porvenir. Datos y planos, Av. de Mayo 672.—Bacigaluppi y Rúa. Rte. 4.036.

EL DGO. 11 de Mayo, á las 3.30. m4

EN GARIN, F. C. C. A. — La primera estación pasando Victoria. A menos de 1 hora de la capital. La chacra conocida por de Devoto, subdividida en 6 quintas cuyas superficies varían entre 38.000 y 52.000 m. c. dando frente al camino general á Escobar y á calle particular. A unas 13 cuadras de la estación y lindando con la planta urbana del pueblo, paraje muy alto, tierra de primer orden, inmejorable para todo cultivo. Los especuladores deben estudiar este negocio el que lo recomendamos. Las circunstancias de hallarse tan próxima á la estación y al pueblo la subdivisión inmediata tendría el éxito del contado. Garín tiene vida propia con 12 trenes de ida y vuelta y ligada á la densa edificación de Victoria. Tigre y San Fernando. Base $ varias la v. c. 1|3 parte al contado, 1|3 parte á 6 meses y 1|3 parte á 1 año, sin interés, firmando pagarés hipotecarios. Datos y planos, avenida de Mayo 672.—Bacigaluppi y Rúa. Rte 4.026.

EL JUEVES 15 de Mayo á las 3 en nuestra casa.

*EN LANUS — VILLA Obre*ra, sobre el tranvía local, en un paraje alto, bien edificado y de indiscutible progreso. Lindo lote, calle San Lorenzo entre Juncal y Pringles. Mide 9x30.34 varas. Base, con orden terminante de venta, $ 2.30 la v. c. Dista pocas cuadras de la estación Lanús, 200 metros de la Avenida Arohuma (adoquinándose) y 400 de la plaza principal, con luz eléctrica y muy buena edificación en sus contornos. Más datos, Av. de Mayo 672.—Bacigaluppi y Rúa. Rte. 4.037.

EL DGO. 11 de Mayo, á las 2. m4

45 LOTES, EN LA CAPITAL Entre Urquiza y Belgrano. Por cuenta y orden de la sociedad anónima Fomento Urbano y Rural. Dan frente á las Avds. de los Constituyentes, Chorroarín y calles Campillo, Quirós y Andonaegui. Base 15 $ al mes, en 80 meses, sin interés. Una sola mensualidad al contado. Son los terrenos más notables de la capital. Después detalles. Planos, Av. de Mayo 672.—Bacigaluppi y Rúa.—Rte. 4.041.

EL DGO. 18 de Mayo, á las 3, sobre los mismos. m4

40 QUINTAS EN EL PILAR, F. C. P. A cinco años de plazo, sin interés! Sobre el camino á San Fernando y Camino de Mayo y á otra calle sin nombre. Miden cada una 76 por 195.20 varas. Superficie total 14.835.20 varas cuadradas. Base 12 centavos la v. c. 10 por ciento al contado y el resto en 9 semestres, sin interés. Estas quintas son aptas para la formación de quintas de verduras, huertas, villas de recreo ó para especular. A 2 cuadras al Sur del Instituto Carlos Pellegrini, dinero en su género en la República Argentina, que se está utilizando. 11 nuevos pabellones á 6 de la planta urbana del pueblo, 10 de la estación Toro del F. C. C. R. A. y 12 de la estación Pilar, del F. C. P., con un buen servicio de trenes diarios, que ponen 55 minutos del Retiro. Esta localidad reune todas las comodidades de los barrios centrales de la metrópoli, cuyos medios de vida propia, le asignan un lugar importante entre los centros comerciales de la provincia. Planos Avenida de Mayo 672.—Bacigaluppi y Rúa. Rte. 4.030.

EL JUEVES 15 de Mayo, á las 3, en nuestra casa. m4

ESQUINA A PLAZOS—SAN Elías y Zamudio. A 100 metros de las avenidas Gaona y Sud América y próximos á la avenida San Martín con tranvías á todas direcciones. Mide 10.39 por 35v26. Base 6 pesos la v. c. 1|2 al contado y 1|2 á un año sin interés. Se trata de uno de los barrios en que la edificación avanza en forma sorprendente, contribuyendo á que la valorización se acentúe día á día. Paraje alto, libre completamente de inundaciones y en medio de importantes bulevares. Datos y planos, Av. de Mayo 672.—Bacigaluppi y Rúa.—Rte. 4039.

EL DGO. 11 de Mayo á las 2. m4

ARTURO DEMARCO

*BASE, $ 3.800 — CASA CA*lle Castro 1522, entre Pavón y Garay con tranvía al frente número 18 y entre las avenidas San Juan, Garay y Boedo, una ocasión que no se presenta todos los días, compuesta de salón de negocio con portada con persiana metálica de tienda y trastienda, cielos rasos de yeso, una pieza con balcón, celosías, zaguán, cocina de tirante, herrería, frente imitación piedra. Venta urgente, por cualquier cosa arriba de la base. Podrá pagarse mitad á uno ó dos años de plazo, remataré en la misma.

EL DOMINGO 11 de Mayo, á las 2 de la tarde.—Arturo Demarco. m4

RIVADAVIA Y QUIRNO—A plazos, una casa y un corralón. Venta mejor que judicial, á Bolívar, primero, casa calle Quirno 148, entre Ramón L. Falcón y Provincias Unidas, compuesta de 9 varas de frente por 65 de fondo, con sala, 3 dormitorios, baño, galería de cristal, cielos rasos de yeso, celosías, edificio de primer orden, gas, aguas corrientes. Base, $ 7.000 á un año de plazo con opción, con 7 y 1|2 por ciento anual de interés. El corralón de iguales medidas, entrada de carros, 4 piezas, mismas base que la anterior y á igual plazo é interés. La venta se efectuará al corpus. Llame la atención sobre la buena ubicación de estas propiedades que no distan más que una cuadra del bulevar Rivadavia y sobre todo la liberalidad de esta venta que sale á la liquidación con base de la hipoteca, rematará.

EL DOMINGO 11 de Mayo, á las 3, en las mismas.—Arturo Demarco. m4

EN SAN MARTIN, — UNA joya. Base, 4.000 cédulas que tiene en hipoteca á un paso de la estación ferrocarril, del tranvía y de 10 varas del adoquinado. Casa calle Moreno 4351, entre Lavalle y Liniers, 10x35. Sala, comedor, 2 piezas, baño, agua corriente y luz eléctrica, en la misma.

EL DOMINGO 11 de Mayo, á las 3. Informes, Maipú 731.—A. Demarco. m4

*JUDICIALES — EN OLAVA*rría, Azul y próximo á la estación Hinojo, los bienes de la sucesión de don Hilario Pedro Pantiza, á saber:

EL JUEVES 15 de Mayo, á las 3 p. m. en Olavarría. Casa España 428|30. Base, 50 por ciento, $ 4.624 con 66 centavos; á las 3 p. m. en Olavarría. Casa Necochea y España. Base, 50 por ciento, $ 7.190 con 12 centavos; á las 3 p. m., en Olavarría. Casa Necochea 360. Base, 50 por ciento, pesos 4.640, á las 4 p. m., 3 lotes en Olavarría. Base, 50 por ciento, $ 3.986 con 72 centavos cada uno.

EL VIERNES 16 de Mayo, á las 10 a. m., dos lotes próximos á la estación Hinojo. Base, 50 por ciento, $ 877 con 28 centavos; á las 3 p. m., terreno quinta en el Azul. Base, 50 por ciento, 24 centavos el metro cuadrado ó sea $ 7.190 con 40 centavos.—Nota: El remate de Olavarría empezará por la casa calle España 428|30.

EDICTO JUDICIAL

Por mandato del señor Juez de primera instancia en lo civil y comercial del departamento norte de la capital de la provincia de Buenos Aires, doctor Alfredo del Campillo, se hace saber por el término de quince días que el martillero señor Arturo Demarco procederá á vender en público remate sobre los mismos bienes y con la base del 50 por ciento de su tasación todos los inmuebles pertenecientes á la sucesión de don Hilario Pedro Pantiza, situados en la ciudad de Olavarría, á saber:

CASA calle España números 428 y 430, edificada en terreno de 468 metros 72 cts. cs., tasado el terreno y edificio en $ 5.818.32.

CASA calle Necochea y España, edificada en terreno de 248 metros 97 cts. tasado el terreno y edificio en $ 8.987.64.

CASA calle Necochea número 360, edificada en terreno de 219 metros 74 cts. tasado el terreno y edificio en 6.800 $ m|n.

UN "CHORIZO" DE QUINTA situado en la ciudad del Azul, compuesto de 20.999 metros con 49 cts. cs. tasado á 0.30 el metro cuadrado, ó sean $ 6.005.54 cts. m|n.

DOS LOTES DE TERRENO UNIDOS, situados próximos á la estación Hinojo, compuestos de 1.098 metros 81 cts. cuadrados tasados á 1 $ el metro, ó sea en pesos 1.098 con 81 cts.

UN LOTE DE TERRENO EN OLAVARRIA, señalado con el número 6 del plano respectivo, compuesto de 7 hectáreas 80 áreas 50 centiáreas, tasado á 700 $ la hectárea ó sean $ 4.900 con 50 cts.

OTRO LOTE RE TERRENO designado con el número 5 del plano respectivo con igual dimensiones y base que el anterior. También procederá á vender sin base y al contado todos los bienes, muebles de pertenencia de la sucesión. Queda autorizado el martillero para exigir de los que resulten compradores el 10 por ciento como seña y parte de precio y el 2 por ciento por de comisión, en los bienes inmuebles y el 5 por ciento en los bienes muebles. Los bienes destinados no reconocen ninguna clase de gravamen y los títulos de propiedad, se encuentran agregados á los autos de la referencia que tramitan por la secretaría á mi cargo.—Buenos Aires, Abril 18 de 1913.—Enrique C. Ortiz, secretario.—Arturo Demarco, martillero. m4

EN 80 MENSUALIDADES, sin interés. En Villa Devoto, 8 lotes muy bien ubicados, á 3 cuadras de la estación Devoto, en la conocida quinta de Carretto. Base, $ 7 por mes, con orden terminante de liquidar por tratarse de un saldo, dan frente á la calle Bahía Blanca entre Nazarre y Melincué, entrando dos soberbias equinas, las superficies varían de 250 á 410 varas cuadradas, á dos cuadras de la calle Segurola adoquinada, rodeados de una compacta edificación. Escrituras ante el escribano Juan Enrico y Faustino Vivanco. En los mismos, remataré

EL DOMINGO 11 de Mayo, á las 4. Pidan entretanto planos, Maipú 151.—A. Demarco. m4

AVENIDA SAN MARTIN, adoquinada y con doble línea de tranvía eléctrico, esquina Lacar á largos plazos. Después detalles, remataré

EL DOMINGO 11 de Mayo, á las 4.—A. Demarco. m4

Bardier y Sisterna

(Maipú 17—U. Telef. 6135 (Avenida)

EN 100 MESES — EN VILLA Calzada, 14 lotes sobre la estación y plaza pública. Después detalles.—Bardier y Sisterna.

EL DGO. 18 de Mayo, á las 3. v10

*EN OLIVOS. — EN 80 ME*ses, sin interés. 16 terrenos dominando el río y con frente á la Av. Santa Fe (hoy Maipú) y calles Borges, Carapachay, Porvenir y otras. Base 15 $ por mes el lote y sin base los con frente á Santa Fe. Ocupan uno de los parajes más pintorescos de la elegante localidad. Las Av. Santa Fe adoquinada y con las vías ya colocadas del tranvía al Tigre (concesión Larroque) los une con la estación B. Mitre. Condiciones de la venta: 2 mensualidades en el acto del remate más 2 por ciento de comisión y otras 2 mensualidades dentro de los 5 días. Títulos perfectos. Más datos y planos, Maipú 15.—Bardier y Sisterna.

EL DGO. 11 de Mayo, á las 3. m11

EN
Mar del Plata

46 LOTES MUY BIEN SITUADOS

Venta de urgencia, como judicial

Base $ 0.30 á $ 4 la vara

que no representa

la cuarta parte del valor de los terrenos

MAÑANA á las 3

en nuestra casa Bmé. Mitre 530

GUERRICO & WILLIAMS

*EN MAR DEL PLATA — Ven*ta de urgencia excepcional por sus bases ocasión que se impone á quien tenga algún dinero disponible. Venderemos al contado por orden expresa, 46 lotes todos en muy buena situación. La base de cada uno de ellos, base real y formada por el deseo de hacer una venta necesaria, es tan baja que sería irrisoria si no fuera sabido que no es ahora el mejor momento para efectuar una venta en Mar del Plata. Debemos advertir que la orden recibida nos autoriza y nos obliga á vender con cualquier oferta, absolutamente con cualquier oferta que exceda la base fijada y que todos los lotes serán vendidos como si fuera un remate judicial. Debemos advertir también que la venta es al contado y á escriturar ante el escribano señor Juan A. Gusto dentro de los 15 días de la venta. Los interesados, si conocen los precios de Mar del Plata, observarán que las bases no alcanzan al 25 o|o del valor real de los terrenos. El remate se efectuará bajo Imperio y muchos muebles antiguos, bustos de mármol de Carrara, estatuas de bronce, lámpara de porcelana de Sévres antiguas, cuadros, pinturas, abanicos, estatuas de San José y de la Virgen antiguas, de madera esculpida, miniaturas, cama Imperio de la época é infinidad de otros artículos antiguos para coleccionistas.

EL JUEVES 8 de Mayo á las 3.30 de la tarde en nuestra casa al primer piso donde estarán en exposición desde la víspera. Comisión 10 o|o.—Guerrico y Williams. m6

Guerrico & Williams

CASAS

LINDA CASITA A PLAZOS, en Liniers. A una cuadra de Rivadavia, calle Risso 124, edificada en un terreno de 10 varas de frente por 22.04 de fondo en el costado Sud, 26.67 en el costado Norte y 10.16 en su contrafrente. Frente imitación piedra, 3 dormitorios, cocina, w. c., molino, pisos pino tea, cielorrasos de yeso, mosaico, jardín y árboles frutales. Base pesos 4.000 al contado y el excedente mitad á uno y mitad á 2 años de plazo, con 7 o|o de interés y garantía hipotecaria. Títulos perfectos.

EL DOMINGO 11 de Mayo á las 3, en la misma. Seña 8 o|o. Comisión 2 o|o. Otros informes á nuestra casa, Bmé. Mitre 530.—Guerrico y Williams. m4

TERRENOS

*EN MARTINEZ, LINDA ES*quina á plazos, á 5 cuadras al Oeste de la estación y á dos de la avenida Santa Fe (hoy Centenario), adoquinada y con tranvía, frente á las calles Vicente Fidel López y Sin Nombre y á 1 de la de Alvear, por donde pasará el tranvía á Villa Adelina. Las numerosas casas quintas que la rodean, su proximidad á la estación, lo alto de este terreno unido á las dimensiones de 24.39 varas de frente por 38.70 de fondo, es especial para edificar una confortable mansión. Base $ 6 vara cuadrada, pagadero mitad al contado y mitad á 1 año de plazo con 7 o|o de interés y garantía hipotecaria. Títulos perfectos.

EL DOMINGO 11 de Mayo á las 4, en la misma. Seña 8 o|o. Comisión 2 o|o. Otros datos á nuestra casa, Bmé. Mitre 530.—Guerrico y Williams. m4

*EN PALERMO, BUEN TE*rreno sobre la Avenida Gutenberg, recientemente adoquinada, entre Dorrego y Fitz Roy, con tranvía al frente, á un paso de la Avenida Santa Fe, terreno especial por sus dimensiones para levantar un buen edificio como los varios que ya lo rodean. Mide 20 por 56 varas. Base $ 25 la vara cuadrada, pagadero tercera parte al contado, tercera á 6 meses y tercera á un año con 7 o|o de interés anual pagadero por semestre adelantado. Títulos perfectos.

EL DOMINGO 11 de Mayo, á las 3, en el mismo. Seña 8 o|o. Comisión 2 o|o.—Guerrico y Williams. m4

CAMPOS

*PUEBLO Y COLONIA MA*ría Luisa, provincia de Entre Ríos, departamento Victoria, 3.000 hectáreas de riquísimas tierras divididas en quintas de 10 á 14 hectáreas. Chacras de 24 á 72 hectáreas y el casco de las tres estancias Las Acacias, San José y Santa Ana, con superficie de 150 y 200 hectáreas entrando muy buenas poblaciones, arboledas é infinidad de mejoras. Esta colonia está situada sobre el ejido de la importante ciudad de Victoria á pocas cuadras de las estaciones Antelo y Pedro F. C. de E. Ríos en comunicación directa con la capital federal. Venta libral y sin base, á largos plazos, 20 o|o al contado y el resto en 4 cuotas iguales á 1, 2, 3 y 4 años de plazo con pagarés hipotecarios é interés de 7 por ciento anual. Posesión inmediata. Escritura ante el escribano señor Wenceslao S. Gndes. Títulos perfectos.

EL DOMINGO 18 de Mayo, á las 2 de la tarde, en el escritorio del señor Gadea en Concepción del Uruguay. Seña, 8 por ciento. Comisión, 2 por ciento. Pidan planos detallados á nuestra casa, B. Mitre 530. Buenos Aires.—Guerrico y Williams. a27

JUDICIAL — CAMPO EN Magdalena, 892 hectáreas en 4 lotes de 140 á 290 hectáreas, á poco más de una legua de la estación Vieytes, á dos de Arditi y á 3 de Magdalena, todas estaciones del ferrocarril Sur, sobre el camino general de Chascomús á Magdalena. Buen campo muy pastoso especial para tambo ó invernada, alambrado, con pequeñas poblaciones de cinc y un jagüel. Recomendamos para ver y reconocer los interesados elementos de movilidad en la fonda del señor P. Esandi, en Vieytes, habiendo un encargado en el mismo campo. Base, pesos 133.33 la hectárea, ó sea las 2|3 partes de la tasación. Resultando distintos compradores, las escrituras serán otorgadas por ante el escribano señor Jorge Figueroa, Avenida de Mayo 622, Buenos Aires, sin perjuicio de los derechos que la ley le acuerda á todo comprador de designar el que le convenga.

EL MIERCOLES 14 de Mayo, á las 3 de la tarde, en nuestra casa, B. Mitre 530, Buenos Aires. Orden del señor juez doctor Balmaceda, Beltrán, secretaría del doctor Ayarragaray, en los autos sucesorios de don Benito de Acevedo Ramos. En el acto del remate exigiremos el 8 por ciento á cuenta de precio y el 2 por ciento de nuestra comisión. Pidan planos á nuestra casa, Bartolomé Mitre 530 ó al señor Esandi, en Vieytes. —Guerrico y Williams. m4

MUEBLES, ETC.

*RICOS MUEBLES IMPOR*tados. Elegantes y ricos juegos de salones, salas y sillas, estilos Luis XV y Luis XVI, de madera tallada dorada, tapizados en seda; otros de madera tallada dorada, estrella y almohadones de seda; ricas barandéres Luis XV y Luis XVI de madera tallada dorada, tapizadas en seda y almohadones Dorvet; preciosos biombos Luis XVI con grabados antiguos; rica biblioteca Luis XVI de caoba, marqueterie y bronces cincelados; escritorio que le hace juego; rica cómoda Luis XVI de caoba y bronces, chiffonier de caoba, bronces; preciosos muebles de fantasía portugueses Luis XVI de madera tallada dorada y mármol; mesas de centro y gueridones Luis XVI de madera tallada dorada y mármol; desserte id; porte estampes de madera y esterilla dorada; banquetes id; gueridones Luis XV de caoba, marqueterie, bronces; escritorio Luis XVI de chironnier y bronces cincelados; otro rico escritorio Luis XVI de caoba y bronces cincelados; preciosos sillones de nogal y esterilla, grafías de cristal Bacarrat de una luz; preciosos marcos para fotografías, ricas carpetas de seda bordadas y dos preciosos cuadros al óleo de Carlos Brancaccio, pintor.

EL VIERNES 9 de Mayo, á las 4 de la tarde, en nuestra casa, B. Mitre 530, donde estarán en exposición desde el miércoles de 9 a. m. á 7 p. m. Comisión, 10 por ciento.—Guerrico y Williams. m4

DEL Sr. SANTIAGO ZOPPI El mueblaje que adorna su casa habitación, calle Corrientes 4566, por ausentarse á Europa. Juego de sala de jacarandá tapizado en seda, buen piano Heniach, una mesa de centro, espejos con marcos dorados, pedestales, cashillero para música, cuadros y adornos. Juego de comedor Renacimiento de nogal tallado, sillas de nogal y vaqueta, servicios de loza y de cristalería. Juego de dormitorio de raíz de nogal y nogal macizo, camas id, muebles antiguos, cómodas, estantes y armarios, vistas, vis, sillas de fantasía, servicio de porcelana de Limoges, alfombras, arañas de bronce, metales, juego de vestíbulo de mimbre, percha de pie, muebles de cocina y útiles id.

EL MARTES 6 de Mayo, á las 8 de la noche. En exposición la víspera de 9 a.

JOSE CONTI & Cía.

Pasando BELGRANO

EN COGHLAN

A 150 metros de la estación del F. C. C. A.
A una cuadra del adoquinado.
A 4 cuadras exactas del tranvía núm. 96.

11 LOTES

EL DOMINGO 11 de MAYO

A LAS 4 P. M.

En 80 mensualidades

BASE $ 30 POR MES

Solicitan planos

JOSE CONTI y Cía.

11 *LOTES ESTRATEGICA*- mente ubicados, á 150 metros de la estación del ferrocarril Central Argentino, frente á las calles Plaza, Holmberg y Donado, á una cuadra de la calle Nahuel Huapí (adoquinada) y á 4 cuadras exactas del tranvía número 96 de plaza de Mayo á General Urquiza, entre hermosa y compacta edificación. Los remataremos el DOMINGO 11 de Mayo, á las 4 de la tarde sobre los mismos con las siguientes condiciones: se pagarán en 80 mensualidades sin interés de las cuales dos en el acto del remate, dos más dentro de los quince siguientes al retiro del título provisorio y las restantes en el Banco de Galicia y Buenos Aires. Escrituras á las 20 mensualidades por el escribano señor R. Conde Salgado. Descuento de 5% por ciento al que pague al contado. Comisión, 2 por ciento á cargo de los compradores. Soliciten planos y más datos en nuestras oficinas, Bolívar 189.—José Conti y Cía. m4

***AVENIDA SAN MARTIN* —** La arteria más importante del Caballito, que tiene adoquinado y doble vía de tranvías eléctricos números 86, 95, 94, etc., á todas direcciones. Esquina ideal y dos lotes. A plazos, en la siguiente forma:

ESQUINA—Avenida San Martín y Espinosa, 329.28 v. c. Hipoteca de $ 3.000 á un año á 9 por ciento.

LOTE 27, lindero al anterior y frente á la Avenida San Martín, 377.70 v. c. Hipoteca de $ 3.000 á un año al 9 por ciento.

LOTE 17, Avenida San Martín entre Espinosa y Paysandú, 387.38 v. c. Hipoteca de pesos 3.000 al 9 por ciento á un año. Excedente al contado. Base $ 12 v. c. Título perfecto por ante el escribano Ireneo Collado. Seña 3 por ciento y 2 por ciento de comisión.

El DOMINGO 11 de Mayo, á las 3.—Nota: Los terrenos deben á la Municipalidad el afirmado que se paga á 11 años de plazo.—José Conti y Cía. m4

QUEMES ENTRE AGUERO y Gallo.—Rodeado de palacios. Notable terreno, único en tan valiosa ubicación, la más solicitada del Norte, que ha transformado en breve tiempo la importancia de las obras municipales efectuadas y la suntuosidad arquitectónica de los edificios hechos allí. Medidas ideales, 8m46 de frente al Norte por 40m92 al SE. y 42m38 al NO. Contrafrente al SO., 8m75. Superficie, 480.64 v. c. Forma de pago: $ 24.105 mín. el 15 de Noviembre de 1913. El excedente al contado. Sin base. Seña, 8 por ciento y 2 por ciento de comisión.

EL DOMINGO 11 de Mayo, á las 3. Datos, Bolívar 189.—José Conti y Cía. m2

JOSE CUBAS 2840 ENTRE Nazca y Terrada. Buena casa-quinta en General Urquiza, con 880 v. c. y edificio de 3 piezas, cocina, baño, w. c., galería al frente y costado, jardín, verja, cielos rasos de yeso, pisos pino tea, mosaicos, mármoles, pozo semisurgente con tanque de 2000 litros; tinglado, 1 pieza de madera, etc., medidas 20 varas de frente por 41 varas y 47/58. Hipoteca de $ 6.500 á un año al 9 por ciento. Excedente al contado. Seña, 8 por ciento y 2 por ciento de comisión. Base, pesos 7.000.

EL DOMINGO 11 de Mayo, á las 4.30. Datos, Bolívar 189.—José Conti y Cía. m4

CASA EN FLORES, CALLE Pergamino 730, entre Arreglas y Merlo. Mide 8m66 de frente por 17m47 y 19m51 de fondo, contrafrente 8m95. Edificio: 2 habitaciones, comedor, baño, servicio, cocina, w. c., galería, puertas de cedro, mosaicos, pisos pino de tea, cielos rasos de yeso, vereda de mármol, 1 pieza de madera, etc., medidas 20 varas de frente por 41 varas y 47/58. Hipoteca de $ 6.500 á un año al 9 por ciento. Excedente al contado. Seña, 8 por ciento y 2 por ciento de comisión. Base, pesos 7.000.

EL DOMINGO 11 de Mayo, á las 4.30. Datos, Bolívar 189.—José Conti y Cía. m4

***TRIUNVIRATO Y MAURE*—** Preciosa esquina. Frente al tranvía Lacroze. Medidas irreemplazables, 15 varas por 24m70. Superficie, 400.75 v. c. Chacarita entre Triunvirato y Guevara. Bonito terreno con doble vista al tranvía al frente y adoquinado municipal por cuenta del comprador. Mide 10m30 por 44m88 y 50m68. Superficie, 517.32 v. c. La importancia de estos dos terrenos es indiscutible, se venderán sin base. Títulos perfectos. Seña, 8 por ciento y 2 por ciento de comisión.

EL DOMINGO 11 de Mayo, á las 2.30 de la tarde. Datos, Bolívar 189.—José Conti y Cía. m5

USHUAIA ENTRE AVENI- da, Alvarez Thomas y Martínez. Notable terreno con adoquinado al frente que será por cuenta del comprador y que se paga en 11 años de plazo á la Municipalidad. Mide 10 varas de frente por 45 de fondo y se halla rodeado de tranvías eléctricos y adoquinado. Barrio de construcciones nuevas y modernas. Sin base. Seña 5 por ciento y 2 por ciento de comisión.

EL DOMINGO 11 de Mayo, á las 2 de la tarde. Datos, Bolívar 189.—José Conti y Cía. m5

Sánchez Granel y Cía.

JUDICIAL — LA MEJOR ES- peculación. En el Rosario. Hermosa fracción de 470.910 varas cuadradas, en un block. Inmediatas al barrio Godoy y sobre las importantes avenidas Godoy y Provincias Unidas. Forma parte de la que figuran en el plano último municipal con el nombre de sucesores de Mateo Fernández. Punto estratégico y de gran porvenir, prestándose fácilmente esta fracción para dividirla en pequeños lotes y obtener ganancias considerables. Una prueba que no admite réplica de lo que esto es una verdad, es el barrio Godoy, donde se está vendiendo la tierra hasta pesos 18.00 el m. c. y ya tiene vida propia. De las nuevas líneas de eléctricos proyectadas correrá una por la avenida Provincias Unidas y cruzará el terreno por la gran avenida Godoy hasta el límite del municipio. Base pesos 93.681.76 igual á pesos 0.19 3/4 la v. c. ó sea las dos terceras partes de la avaluación.

EL MIERCOLES 16 de Mayo á las 3.30 p. m. En nuestro salón de ventas: Maipú 883. Esta venta se efectúa por orden del señor juez federal doctor Eugenio Puccio y Benza en el juicio que sigue don Pedro Rizzo Patrón, por cobro hipotecario de pesos, y de acuerdo con los edictos que se publican en los diarios "La Libertad" y "La Capital". Seña en el acto del remate el 8 por ciento y el 2 ojo de nuestra comisión que es á cargo del comprador por estar así ordenado. Informes á nuestra oficina, Maipú 883, Rosario. v15

Cadret y Furst Zapiola

Reconquista 434

Transferido

EN CABALLITO — EN 100 metros, La esquina Balbastro y Pumacahua, dividida en 3 lotes. A media cuadra de la Avenida Curapaligüe, á tres del Parque Chacabuco y á 5 del tranvía núm. 49. Base $ 20 por mts. el lote, en 100 meses, sin interés.

EL DOMINGO 11 de Mayo, á las 3 de la tarde, sobre los mismos. Seña una mensualidad igual en el acto del remate, más el 2 ojo de nuestra comisión y una al retirar el título provisorio. Títulos perfectos. Planos é informes en Reconquista 434.—Cadret y Furst Zapiola. m4

Transferido

EN FLORESTA — LARRA- zabal, Arreglas y Larraya, 5 terrenos de 250 á 600 varas cuadradas, á pocos metros del tranvía á sangre, que corre por Arreglas, á dos cuadras de los Nuevos Mataderos y de Directorio y en barrio densamente poblado. Venta liquidación, sin base, á tanto la vara, mitad al contado y mitad á un año, sin interés.

EL DOMINGO 11 Mayo á las 4.30, sobre los mismos. Títulos perfectos. Seña 5 por ciento. Comisión 2 ojo. Planos á Reconquista 434.—Cadret y Furst Zapiola. m4

LOS MUEBLES QUE ador- nan la casa Paraguay 1025. Elegante juego de sala estilo Luis XVI: madera y esterilla dorada, mesa de centro id., espejo con marco Luis XVI, piano V. Berdux, alfombra Aubusson, araña, cortinados seda, id de tul, cuadros, juego comedor estilo inglés, juego marroquín verde, cristalería, alfombra, araña, cortinas, cuadros, juego de dormitorio Luis XV de fresno, otro estilo inglés roble, id de bronce, guardarropas, lavatorio, mármol, cabecera, bañadera, plantas, etc.

HOY MIERCOLES 7 de Mayo á las 3 de la tarde. En exposición de 10 a. m. á 10 de la noche. Comisión 10 ojo. La casa se alquila. Informes, Reconquista 434.—Cadret y Furst Zapiola. m3

Varela y Rodríguez

Sarmiento 487

JUDICIAL — EN MAR DEL Plata, 7 lotes de terreno, muy bien ubicados. Con retasa. Chacra número 323, manzana número 2. Lotes 2, 6, 7, 11, 12, 13 y 14, compuestos los 3 primeros por estar unidos, de 32 metros 36 centímetros de frente al SE. por 12 metros 99 centímetros de fondo, lindando al frente con la calle 14 de Julio, por el SE. con el lote número 4, por el NE., con el lote número 8, y por el NO. con otro lote de la misma manzana y los 4 últimos se componen de 34 metros 60 centímetros de frente al NE., por 17 metros 32 centímetros de fondo, lindando al NE., con la calle 4, al NO., con el boulevar Dorrego, al SE., con el lote 10 y al SO. con el lote 15. Los lotes 5, 6, y 7, están tasados en 8 pesos el metro cuadrado y los lotes 11, 12, 13 y 14 lo están en pesos 10.60 el metro cuadrado. Bases con la retasa, de los lotes 5, 6 y 7, pesos 4 el m. c. y de los lotes 11, 12, 13 y 14, pesos 5.30 el m. c.

EL DIA 15 de Mayo próximo, remataremos por orden del señor juez de primera instancia en lo comercial, doctor Tristán M. Avellaneda, los terrenos mencionados, por cuenta del juicio seguido por don Esteban Castagnino contra don Juan M. Buazso. El remate tendrá lugar en nuestro escritorio Sarmiento 487, á las 3 de la tarde. Se exigirá al comprador, por mandato del señor juez el 8 ojo á cuenta de precio y el 2 ojo de nuestra comisión. Más datos se pueden obtener en la secretaría del doctor Arturo Navarro, en los tribunales, piso quinto.—Varela y Rodríguez.

Atilio Balduzzi

SANTA ROSALIA 1328, NE- gocio de ocasión, terreno ideal para industria ó depósito. Mide 12.99 varas de frente por 85 varas de fondo, tiene construcciones de madera, que se encuentran en buen estado y renta 150 pesos mensuales.

EL DOMINGO 11 de Mayo á las 3 p. m. en la misma, procederé á su venta con base de 15.000 pesos, 1/3 al contado y 1/3 á 2 años con interés 7 ojo anual. Títulos perfectos. Seña 8 ojo y 2 ojo de comisión. Más datos á mi oficina.—Atilio Balduzzi, Corrientes 729. m4

Joaquín M. Tuchi

JUDICIAL — EN TALLE- res, F. C. S. 17 lotes á plazos. A 5 cuadras de la estación y á 2 del tranvía eléctrico 102 y del adoquinado. Sobre las calles Azara, Ugarte y Villegas. Lindando con edificios. En un sitio de porvenir y adelantos crecientes. Base pesos 3.50 los lotes y pesos 4 v. c. las esquinas: 1/3 parte al contado y el resto á 6 y 12 meses con 7 ojo de interés. Con 200 pesos se compra un lote!...

EL DOMINGO 11 de Mayo á las 3 p. m., sobre el mismo terreno. Orden del señor juez doctor Uladislao F. Padilla, secretario doctor Juan C. Fox, testamentaría de don Santiago Iseppi. 8 ojo á cuenta de precio y 2 ojo de comisión. Mayores informes á la secretaría del juzgado ó á mis oficinas centrales, Reconquista 326.—J. M. Tuchi. m2

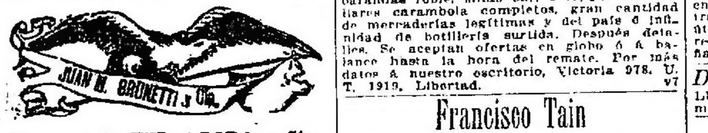

Sucesores de FELIX LORA y Cía.

En las lomas de

Bella Vista, F. C. P.

31 lotes en 80 MESES

BASE $ 5 mensuales

EL DOMINGO 11 DE MAYO á las 2

Tren expreso gratis.

v8

31 MAGNIFICOS LOTES — Los terrenos más lindos, más altos y de mayor porvenir ofrecidos hasta hoy en las hermosas lomas de este progresista pueblo. A sólo 6 cuadras al Norte de la estación del ferrocarril, y á 2 del tranvía Rural de Lacroze (próximamente eléctrico), sobre grandes bulevares y rodeados completamente de chalets, casa quinta, casas de negocio, etc. Verdadera oportunidad para los que buscan un paraje sano, dominante y el más adecuado para hacer la casa de recreo ó para todo el año, por la proximidad á la estación y á pocos momentos del Retiro con trenes á cada momento y pasaje mensual reducido. Base $ 5 mensuales por lote pagaderos en 80 mensualidades, con sólo 2 meses de seña.

EL DOMINGO 11 de Mayo á las 2 p. m. Tren expreso gratis. Léase aviso siguiente. m1

EN 80 MENSUALIDADES— Son las condiciones de la venta de los 31 lindos lotes de terreno en Bella Vista, F. C. P., en lo mejor de este pueblo, á sólo seis cuadras de la estación. Forma de pago: 2 mensualidades en el acto del remate, 2 mensualidades de los 15 días al recibo del título provisorio y las 76 restantes del 1 al 15 de cada mes. Escrituras definitivas al pago de 20 mensualidades por el escribano que se designará. Descuento 20 ojo al que pague al contado. Comisión del 2 por ciento á cargo del comprador.

EL DOMINGO 11 de Mayo á las 2 p. m. en los mismos. Tren expreso gratis que saldrá de la estación Retiro (edificio nuevo atravesando el puente) á la 1.20 p. m. en punto, parando en Palermo. Planos, datos y boletos del tren expreso á nuestro escritorio, Rivadavia 714.—Juan M. Brunetti y Cía. m1

Estanislao Vargas y Cía.

VILLA BALLESTER OCUPA un lugar de primer orden, entre los pueblos del Norte, lo demuestra la elocuencia lo afirman sus habitantes, la soberbia de sus palacios, la rapidez en sus medios de comunicación ya existentes y las que en breve la compañía Lacroze le dará llevándole sus líneas y ofreciendo un servicio rápido, gracias al subterráneo desde Chacarita. La compañía de tranvías eléctricos de Buenos Aires, Sarmiento 481, y la reciente concesión Ballester cruzará todo Ballester de tranvías eléctricos y á sangre. Comprar en Ballester es asegurar el porvenir, lo afirmamos sin rastros, porque es verdad clara como el sol. 62 lotes en 80 meses.

EL DOMINGO 11 de Mayo, á la llegada del tren gratis que saldrá de Retiro, nuevo, á la 1.30 p. m. Unico desembolso dos meses y comisión 2 por ciento. Pidan planos y visiten los terrenos.—E. Vargas y Cía., San Martín 407. m4

Luis Mussi é hijo

Venta exclusiva de

Dormitorios y comedores

HOY á las 3

y MAÑANA

ORDEN TERMINANTE DE vender, 5 soberbios dormitorios, 3 cuerpos importados y 23 dormitorios de todos gustos, 12 diferentes juegos de comedor con y sin sillería, desde el gusto más sencillo hasta el más exigente. Visiten nuestro salón hoy á las 3. Varios lotes de cajas hierro, bibliotecas, escritorios, guardarropas, etc.

HOY á las 2 en punto 172 Bolívar 172, continuando mañana á la misma hora.—Mussi é hijo. 1p

"La Equitativa"

POR EL MARTILLERO SE- ñor E. A. Gismondi, se rematará

EL VIERNES 9 de Mayo, á las 8.30 de la noche y en las noches sucesivas, en el caso de no terminarse en la primera, un rico surtido de alhajas y brillantes, armas, etc., que estará á la vista, en los días 8 y 9 del corriente. En su local, Cerrito 386. v9

J. Goméz Cora

HOY — A LAS 2 — RICOS juegos de sala, 10 de dormitorio Luis XV, XIV é inglesas, comedores, renacimiento y otros. Inmenso stock de muebles sueltos, escritorios norteamericanos, bibliotecas, cajas de hierro, roperos, juegos de vestíbulos, lavatorios, camas de bronce, colchones de lana, sillas y mesas para comedor y café, artículos de tienda y mercería en general.

HOY MARTES 6, á las 2 p. m. En mi sala de venta, Bolívar 181. 1p

Enrique F. Milani

EL JUEVES 8 DE MAYO A la 1 de la tarde, en la calle Agrelo 4358 y 4354, remataré por orden de su dueño todas las existencias del bar, café, billares y cancha de bochas, como ser: 2 billares de carambola nuevos, armazón y mosaico de cedro y pino blanco, heladera, bambrega, mesas y sillas y demás útiles del ramo, lista local é infinidad de hotelitos de bebidas de diferentes clases y un dogkart con un caballo, etc., etc. Venta al contado, sin excepción. Seña 20 por ciento. Comisión 10 por ciento á cargo del comprador. Por más datos á mi escritorio, Rivadavia 4044 y Sarmiento 382. m6

Juan Costa

Mueblaje importado

HOY á las 8.30 de la noche

1735 Corrientes 1735

EL REGIO MUEBLAJE QUE adorna la casa Corrientes 1735, lo rematará por orden de su dueño

HOY MARTES 6 de Mayo, á las 8.30 de la noche, recomendamos este suntuoso menaje por ser todo rico é importado.

SALA — Gran juego de 8 piezas, armazón nogal de Italia y esterillado de brocatel de seda, el tapizado; rica jardinera y espejo con miniaturas (Vernis Martin), cortinados de brocatel de seda, alfombra muy fina, vitrina Francesa (Vernis Martin), dos notables óleos de Viñas, 2 preciosas telas de Rivas, araña de bronce 12 luces eléctricas, tarjetero, porcelana, columnas de ónix con aplicación de bronce, 2 ricas potrana de porcelana, mesas de centro, etc.

ANTESALA — Gran piano de concierto, marca Geissler, de 3 pedales, dos bronces, pedestales, taburete, musiquero, araña de 6 luces, estante laqué, alfombra.

ESCRITORIO — Papelera, juego de 9 piezas de roble, percha, cuadros, tintero, alfombrado, etc.

DORMITORIO — Regio dormitorio de roble y bronce de 3 cuerpos último estilo (importado), piedras ónix de San Luis, dorel, colcha y rollo de brocatel de seda (muy fino), alfombra, colchón de lana, etc.

CUARTO DE FUMAR — Juego al laqué de 6 piezas, escritorio importado de señora, consola y espejo, etc.

COMEDOR — Precioso juego de roble macizo compuesto de 15 piezas con masa de 24 cubiertos y tablas plegadizas, (Centenario), precioso estilo inglés, araña de 8 luces, grafófono, con disquero y 60 piezas (elegidas), 3 piezas sofá y sillones de cuero Rothschild, carpeta rizada, tiradera, alfombra, juego de cristal, porcelana, cubiertos de plata. Dormitorio estilo francés, 3 cuerpos, colchón, juego lavatorio, otro dormitorio para niña y demás enseres de la casa. Ruego á los interesados lo visiten: 10 por ciento al comprador. 1p

J. Solari y Cía.

CAFE Y 2 BILLARES, Calle Avellaneda 2902 esquina Chivilcoy. Floresta.

EL MIERCOLES 7 de Mayo á las 2 p. m. por cuenta y orden de su dueño remataremos todas las existencias de este bien surtido negocio cuyo detalle en parte es: armazones roble con lunas biseladas, mostradores roble, zócalo cedro con espejos, barandas roble, sillas bar, 2 espléndidos billares carambola completos, gran cantidad de marcadores legítimos y del país é infinidad de botillería surtida. Después detalles. Se aceptan ofertas en globo ó balance hasta la hora del remate. Por más datos á nuestro escritorio, Victoria 978. U. T. 1919, Libertad. v7

Francisco Tain

JUDICIAL — TIENDA, mer- cería y ropería. Calle Almirante Brown 808 al 870. La remataré

EL MARTES 6 de Mayo á la 1 p. m. por orden del síndico liquidador del concurso formado á los señores Miguel y Tomás Caro y Cía., y cuyos autos tramitan por el juzgado del doctor F. Martín y Herrera, secretaría Brito. Las existencias son en su mayoría de invierno, como ser géneros de lana, tartanes, bombasíes, géneros de fantasía, fru-fru, satinés, etc., etc. Al mismo tiempo remataré las instalaciones y demás útiles de los concursados. Todo comprador dejará seña á satisfacción y abonará 10 ojo de mi comisión. Por más datos á mi escritorio, calle Rivadavia 1255. Escritorio 202. a29

MAXIMO SANDBERG

MUEBLERIA — RIVADA- via 7324. Por cambio de ramo, remataré la mueblería, colchonería, etc., etc. y todo lo que estará á la vista. Sin base y al mejor postor, sin reservar ningún lote.

EL JUEVES 8 de Mayo y días siguientes á las 8 p. m. en el mismo local, las ventas al contado. Seña á satisfacción y 10 por ciento de mi comisión á cargo del comprador. Más datos á M. P. Sandberg, Azul 61. 1p

Carlos Trincavelli y Cía.

HOY — "EL AGUILA BLAN- ca", sigue hoy y toda la semana el grandioso remate de esta casa por cuenta de acreedores. Santa Fe y Río Bamba.

HOY á las 4 de la tarde y 8 de la noche. Aprovechen particulares y comerciantes esta liquidación, será sin mistificaciones, hay que vender todo. Venta en lotes chicos y grandes, queda ahora 20.000 pesos que liquidar en camisería, sombrerería, rastrería, perfumería, calzados, etc. No pierdan esta oportunidad que somos los únicos martilleros que la ofrecemos, pues los lotes son especiales para particulares. Todo el mundo á surtirse por poco dinero. Comisión 10 ojo. Datos, Sufpacha 21, U. T. 4648 Libertad. v7

Vicente Novelli

(773 Victoria 773)

CINTAS Y MAQUINAS PA- ra cerrar y otras mercaderías, remataré como judicial, en mi salón de ventas, Victoria 773, altos.

EL VIERNES 9 de Mayo, á las 2.30 de la tarde, las siguientes mercaderías: 100 docenas cintas para máquina escribir de dos colores, 564 docenas de botón para calzado, 1.024 docenas sombrero para copar, 1.344 docenas bisagras de todas clases, 237 docenas tornillos broche, 870 bigoteras metal, 660 limas surtidas, 168 pedales goma para bicicletas, 2 máquinas nuevas para escribir, etc. Con orden terminante de vender. Comisión, 10 por ciento á cargo del comprador. La mercadería se halla en exhibición, Victoria 773.—V. Novelli. v9

Manuel A. Romero

¡MUEBLES! ¡PIANOS! AL- hajas y brillantes, ricos juegos de dormitorio, juegos de comedor de varios estilos y clases, sillas de vaqueta, id de Viena y norteamericanos, varios juegos de sala bergere Luis XV y otros estilos, escritorios norteamericanos, miniatro, mesas de trabajo, cortinados, cuadros al óleo, vitrinas, columnas, consolas con espejos, alfombras. Ricas arañas eléctricas para luz, guardarropas, bibliotecas, papeleras, colchones de lana, juegos de lavatorio y aguas y una infinidad de muebles sueltos, armazones, mostradores, etc.

EL JUEVES 8 de Mayo, á la 1 de la tarde, en mi casa, Bolívar 189, 10 por ciento de comisión al comprador.—M. A. Romero. m6

Quintín Alfonsín

REMATE DE NEGOCIOS — Los martes, armazones, muebles, bebidas, comestibles, bazar, etc. Anticipo dinero sobre mercaderías que se remitan á su venta. —Alfonsín, Paraná 458. U. T. 516 (Libertad). v15

HOY

CUATRO BILLARES IGUA- les, completos con bolas marfil, taqueras y tacos, remataré

EL MARTES 6 de Mayo, á las 2, Paraná 458.—Alfonsín. v6

CAFE BAR COMPLETO, remataré al detalle, ricos armazones, mostradores, heladeras, grandes espejos con marcos, cortinados felpa, toldos blancos, puertas cancel, 6 barandas cedro, letreros luminosos, sillas para bar, Viena, claras y oscuras, buenas mesas, escritorio, cajas hierro, cafeteras, bañomaría, cocinas á gas, útiles de servicio en metal, cristalería, loza, licores legítimos de las marcas más conocidas y garantidas y muchos otros que callarán á la vista.

EL MARTES 6 de Mayo á las 2 p. m.—Alfonsín. v6

DE RESTAURANT, POR de- salojo, todas las existencias en cocinas y útiles de ollas y cacerolas, platos, aceiteras, cubiertos, flambreras, armazones, mostradores, sillas y banquitos y sillas, mesas hierro é infinidad del ramo.

EL MARTES 6 de Mayo á las 2 p. m. —Alfonsín. v6

MERCADERIAS — 100 caja- nes aceite, 50 cajones azúcar, 32 cajones anchoas, varios cajones conservas, azul, almidón, galletitas, frutas, cajones champagne, vinos moscato, Marsala, Oporto, coñac, ginebra, hisky, carabanchel y otros en damajuanas, etc., rematará

EL MARTES 6 de Mayo á las 2 p. m.—Alfonsín. v6

40 ARMAZONES de BAR, Al- macén, restaurant, cigarrería, peluquería, etc., 4 fideeras, 5 heladeras, 50 mostradores, 200 mesas, básculas, balanzas, rematará

EL MARTES 6 de Mayo á las 2 p. m.—Alfonsín. v6

COCINAS USADAS Y NUE- vas, varias medidas, rematará

EL MARTES 6 de Mayo á las 2 p. m.—Alfonsín.

AYERZA CULLEN & SEOANE

Socios: Isaac Ayerza, Huberto Cullen Ayerza, Ramón M. Seoane

LOS LUNES Y JUEVES, A la 1 de la tarde, remate de comestibles, bebidas, ferretería, artículos rurales, tienda y mercería. En nuestra casa. Defensa 183 al 193. perm.

MERCADERIAS

MUEBLES DE ESCRITORIO útiles y enseres de fábrica, 2 escritorios norteamericanos (cortina), 5 escritorios comerciales, 1 escritorio con máquina de escribir Underwood, 2 cajas de hierro de 1 y 2 puertas, gran mostrador de cedro, 12 sillas vaqueta, 5 sillones giratorios y fijos, 1 prensa copiar con mesa, 1 armario vidriera 3 cuerpos, 1 vitrina, relojes de pared y fresno, arañas y brazos luz eléctrica, archivo, estantes, 2 básculas de 100 y 1000 kilos, 1000 cajones vacíos, 27.500 kilos envases cartón usados, 8.000 kilos carbón Cardiff, 4.000 kilos papel color embalaje, 2 aparejos, 3 carretillas, 9 tirantes fierro doble T, caños galvanizados, 8.000.000 cursores de acero y bronce para Kings é infinidad de otros artículos que no se detallan por su mucha extensión. En su local calle Suárez 1790.

EL MARTES 6 de Mayo á las 2 p. m. se rematarán en lotes por orden de la Sociedad anónima Hilanderías Argentinas de Algodón (en liquidación). Seña 20 o/o. Comisión 10 o/o.—Ayerza, Cullen y Seoane. m4

MAQUINARIAS, MADERAS y chapas salvadas de incendio. Una garlopa, 1 escopladora, 1 machimbradora, 5 sierras sin fin, 1 motor á vapor 23 HP. Ruston Proctor, 1 caldera á vapor 24 HP., 1 prensa de marcar, 2 máquina de clavar cajones, 1 lote trasmisiones y poleas, 1 lote vigas, varios lotes maderas, tablas, tirantes, tirantillos, machimbrado, leña, chapas canaleta, etc., etc. En su local, Corrientes 3150.

EL MIERCOLES 7 de Mayo á las 2 p. m. se rematarán en lotes por cuenta de quien corresponda y con intervención de las compañías aseguradoras salvados del siniestro de incendio ocurrido en el local del aserradero de los señores S. Corso y Cía. Seña 20 ojo. Comisión 10 o/o.—Ayerza, Cullen y Seoane. m1

Pedro Toresano Giménez

DE ALMACEN Y BEBIDAS, calle Solís 900.

HOY MARTES 6 de las 2 en punto, venderé en remate público $ 7.000 en mercaderías de almacén que en parte detallo, arroz, azúcar, yerba, kerosene, fideos, aceites, aceitunas, almidón, grasa, velas, atún, sardinas, bonito, merluza, calamares, salmón, anchoas, langosta, angulas, sardas, pimientos, pimentón, duraznos, tomates, dulces, nueces, avellanas, almendras, té, café, chocolate, así grueso y fino, gran surtido en licores, báscula, balanza, molinillo, mostradores, armazones, fideera y otros muchos útiles que no detallo pero que venderé sin retirar lote. Comisión, 10 por ciento. Seña en cada lote.

DE ALMACEN — HOY HOY LUNES 7.000 $ en mercaderías á quemar por lo que den, á las 2, calle Solís 900.

B. P. Mottini

HOY EL MUEBLAJE Larrea 237

ESTA NOCHE A LAS 8 RE- mataré todo el buen mueblaje del señor S. Ibarra y España, por ausentarse á Europa. Piano gran formato, tres pedales; bonito juego sala tapizado en lampas de pura seda, cortinados, espejo, consola, pedestales bronces, vitrinas, buenos cuadros óleo, chiffonier, barrotes, fayuna, etc. Escritorio, biblioteca, sillas, capitoneés, etc. Gran dormitorio roble ropero 3 cuerpos, cama camera, doscl, chaise longue, etc. Elegante comedor Renacimiento, sillas vaqueta importadas, chaise longue y dos sillones cuero, metales, juego loza, cristal, carpeta mesa, adornos, etc.; un dormitorio 1 plaza todo roble, varios muebles sueltos. Juego vestíbulo con percha, paragüera roble, araña y alfombras. Comisión 10 o/o. v6

Mariano Salabert y Cía.

MUEBLES

DORMITORIOS Y COMEDO- res ingleses, franceses, hamburgueses, alemanes, Renacimiento, Luis XV, XIV, XVI, remataremos,

HOY HOY MARTES 6 á las 2, en nuestros 4 salones altos y bajos, Chacabuco 187. Inmensa cantidad de muebles de variadas clases y calidades en juegos y sueltos, todos modernos, dormitorios, juegos de sala, cortinados, espejos, arañas eléctricas, id rus, máquinas de coser, relojes, aparadores, roperos, lavatorios, camas, alfombras, mesas de comedor, escritorios, bibliotecas, sillones giratorios, escritorios norteamericanos, sillas rollo, id vaqueta, id Viena, sillas bamacas, juegos vestíbulo, id marroquín, fumadores, Rothschild, cuadros, plantas, perchas pie, tienda, bazar, lozas, cristales, etc.

HOY HOY MARTES 6, á las 2, Chacabuco 187.—M. Salabert y Cía. v6

Francisco Palma

DEL RESTAURANT MON- tañeses 2403 esquina Blanco Encalada (Belgrano).

EL MIERCOLES 7 de Mayo á las 2 p. m. rematará todas las existencias en mercaderías, instalaciones, muebles y útiles de este bien surtido negocio que en parte son: 5 borgoñesas vino Mendoza, 4 id vino Barbera, garnacha, moscato y seco, 220 litros licores surtidos en damajuanas, 1 barril aguardiente España, como 1.000 botellas de vinos y licores surtidos, aceite en latas, dulce de membrillo, bacalao, garbanzos, porotos, etc., así como armazón escritorio, mostrador, vidrios con un surtido de cigarrillos, mesas de cedro, id de comedor, sillas para bar, cuadros, perchas, reloj de pared, cortinas, tarros con caña, cocina económica, aceiteras, cubiertos, copas, platos, batería de cocina, instalación de luz y muchas mercaderías y útiles que no detallo. Los tranvías 31, 88 y 96 los dejan á pocas cuadras. Se atienden ofertas hasta la hora del remate. Comisión 10 por ciento al comprador. Seña á satisfacción. Datos en mi escritorio, Belgrano 1240. v7

Naón, Bustillo y Fragueiro

427 San Martín 427

PIELES Y CONFECCIONES por cuenta y orden de una importante casa. Ricos juegos de estolas con manchón, sacos, tapados, mantas, echarpes, etc., en loutre skunks, visón, silkin y de otras varias pieles; vestidos tailleur y lindos gustos con aplicaciones de astrakán y de piel.

EL MARTES 6 de Mayo á las 4 de la tarde, en nuestra casa, San Martín 427. Desde ya en exposición. Comisión 10 por ciento. Soliciten catálogos.—Naón, Bustillo y Fragueiro. U. T. 3508 (Avenida). m4

DEL SR. GENERAL JOSE I. Arias. Judicial. El rico mueblaje importado que adorna su casa-habitación, Corrientes 562, por orden del señor juez de 1a. instancia de la provincia, Dr. Fernández Blanco y cuenta de la sucesión.

Salón: Rico juego Luis XIV, nogal tallado y dorado, tapicería de seda, mesa de centro Luis XVI, id id con mármol, juego marquises Luis XVI, madera y esterilla dorada, elegantes sillas, fantasía Luis XVI, piano concierto Steinway, mueble para música Luis XV, cortinados de seda con galería de bronce, espejos, mármoles, columnas de ónix y bronce, araña cristal y bronce, adornos, alfombra moquette, visillos hilo con encajes.

Escritorio: juegos ingleses, sofaes, sillones y sillas de marroquín, escritorio ministro, de nogal, sillón escritorio giratorio, araña inglesa de bronce, caponos de bronce cincelado con columnas de madera tallada, alfombra carpeta de moquette.

Hall: Perchas de vestíbulo roble tallado con espejo, mesas de centro id, estatua luz eléctrica, sofaes y sillones ingleses de felpa, mármoles y columnas, alfombra moquette, tiras camino, id.

Comedor: Rico juego caoba mexico inglés con espejos cristaleros, sofaes y sillas marroquín, araña de bronce, centro mesa biscuit Sevres, jarrón porcelana antigua, vajilla de plata y otros ricos metales, cristales, porcelana, carpeta mesa felpa, platos pared porcelana pintada, etc.

Mesa de billar completa, juegos de cuero, chaise longue id, escritorio, bibliotecas, cajas de hierro inglesa, muebles de dormitorio roble y bronce, juegos tapizados para toilette, artefactos eléctricos y demás enseres de la casa.

EL MARTES 13, MIERCOLES 14 y VIERNES 15 de Mayo, á las 8 de la noche. En exposición desde el lunes 12 de 9 a. m. á 11 p. m. Comisión 10 o/o. Soliciten catálogos.—Naón, Bustillo y Fragueiro. San Martín 427. m6

Manuel A. Medá

HOY

ALMACEN, BAZAR Y DES- pacho de bebidas, rematará

EL MARTES 6 de Mayo, á la 1 de la tarde, por orden del síndico liquidador del concurso José Merli, armazones de cedro, fideera 32 cajones, mostradores, balanzas, pesas, sillas, cocina económica, nueva, bebidas, 30 damajuanas con licores varios, 12 barriles con bebidas, hotillería en general. Mañana detalles. Comisión, 10 por ciento. Más datos á mi escritorio, Salta 170. v6

Bergés y Longhi

Hotel y Restaurant CATALAN

ALSINA 1125, 27, 29

MAÑANA

MAÑANA MIERCOLES 7 de Mayo, remataremos todas las existencias de este importante, antiguo y acreditado negocio y de acuerdo con el siguiente detalle:

MERCADERIAS—Gran surtido en botillería legítima y vinos extranjeros y del país, inútil de detallar por ser demasiado conocidos del público.

SURTIDO VARIADO en conservas y artículos comestibles indispensables para todo hotel bien surtido.

INSTALACIONES Y UTILES — Buen armazón de bar con hojas vidrieras, lunas biseladas y respaldo; buen mostrador cedro, heladera sobre mostrador y otra bajo mostrador, 30 mesas cedro, 100 sillas bar, 20 perchas, un aparador con lunas biseladas, reloj péndulo, 30 aceiteras metal, 150 cubiertos y cuchillos metal, 500 platos loza, 100 tazas para café, calde, etc., vasos, manteles, servilletas, batería de cocina, gran cocina económica, etc., etc.

MUEBLES — 25 habitaciones todas amuebladas con juegos de muebles surtidos pero todos en buenas condiciones de clase y uso, incluso colchones, almohadas, colchas, frazadas, sábanas, fundas, juegos de lavatorio, juegos agua servidas, cuadros, perchas toalleros, relojes, etc., etc.

Antes de empezar el remate al detalle, ofrecemos el negocio en globo con la base de 3.500 $, lo que vale cualquier fonda de tercera categoría.

La casa tiene 20 años de existencia (16 con el mismo dueño), consta de 25 piezas amuebladas, 3 salones á la calle, gran cocina, contrato, alquiler 1.000 $, buena clientela en su mayor parte de la campaña. Venta obligada por asuntos de familia. Comisión, 10 por ciento á cargo del comprador. Seña á satisfacción. Más datos al escritorio, Uruguay 494, U. T. Telefónica 3237, Libertad.—Bergés y Long

A. R. Navarro y Cía.

HUANGUELEN, F. C. S.

ario á Puerto Belgrano. Remate es- de haciendas é inauguración de as propias instalaciones.

VIERNES 16 de Mayo de 1913, á de la tarde, venderemos:

100 NOVILLOS Y VACAS 7.000

100 CAPONES Y OVEJAS 2.000

100 YEGUARIZOS 100

Entrando lotes de sola marca. Próximamente detalles completos. Mayores datos á nuestros escritorios en La Colina é en Buenos Aires, Sarmiento 760, 2o. piso.—A. R. Navarro y Cía. a29

*4o. REMATE FERIA En GE-*neral Villegas, F. C. O.

EL MIERCOLES 7 de Mayo de 1913, 1.350 novillos y vacas inclusive 950 novillos. Detalle: 200 novillos mestizos Durham, 2 años, buena clase y estado; 200 id id id 2 años, especiales en clase, buen estado; 200 id id id 2 años, regulares, en clase y estado; 350 novillos mestizos Durham 2 1|2 y 3 1|2 años buena clase y estado; 250 vacas al corte mestizas Durham (125 vacas con 125 terneros), muy buena clase y estado; 25 vacas mestizas Durham gordas; 25 vaquillonas mestizas Durham carne gorda y gordas; 150 vacunos al corte muy buena clase y estado. Pedidos de local, ocurrir á nuestros escritorios en General Villegas é Sarmiento 760, segundo piso, Buenos Aires.—A. R. Navarro y Cía. v6

*83o. REMATE-FERIA en Per-*gamino, F. C. C. A. En nuestras instalaciones La Amalia.

EL LUNES 12 de Mayo á las 2 p. m. 2.000 novillos y vacas oportunamente detalles. Por datos y pedidos de local á nuestros escritorios en Pergamino á en Buenos Aires, Sarmiento 760, segundo piso.—A. R. Navarro y Cía. v11

Juan Roncoroni y Cía.

En LABARDEN (F.C.S.)

Martes 13 de Mayo á las 2 p. m.

25 REMATE-FERIA

1.200 vacunos 1.200

1.000 lanares 1.000

DETALLE

300	novillos mestizos Durham, 2 1|2 á 4 años, 3 marcas.
200	novillos mestizos Durham, 1 1|2 á 3 años, 3 marcas.
300	novillos mestizos Durham, 1 1|2 á 3 años, procedencia de los establecimientos "La Peregrina", y de Cobos.
100	novillos mestizos Durham, 1 1|2 años, tamberos.
100	vacas gordas especiales.
100	vacunos al corte.
500	capones, Lincoln, gordos.
200	capones, Lincoln, invernada.
300	capones, Rambouillet, carne gorda y gordos.

Nuestra comisión, á cargo del comprador, 1 por ciento. in1

Pedro y Antonio Lanusse

1.500 NOVILLOS DE 2 Y 3 años 8.000 capones y ovejas.

EL DOMINGO 11 de Mayo, daremos nuestro remate especial de haciendas en el establecimiento La Florida, de los señores Juan Bidau é hijos, á una y media leguas de la estación Divisadero, F. C. S., ramal de Guido á Juancho.

200	novillos de 3 años, de tres marcas.
600	novillos de 2 1|2 años, de tres marcas.
600	novillos de 1 1|2 años, de tres marcas.
100	novillos de 3 años, invernada.
5	toros Durham puros por cruza.
8.000	ovejas y capones en buen estado, las ovejas todas servidas.
12	padrillos Shire puros por cruza.

La venta se realizará á la 1 de la tarde, con las haciendas á la vista y clasificadas en lotes.

Trenes: de Constitución sale el tren la víspera á las 8.30 p. m. y llega á Divisadero á las 5.07 a. m.

Ese tren pasa por Chascomús á las 11.06 p. m. por Dolores, á la 1.03 a. m. y por Guido á las 2.25 a. m.

De Mar del Plata sale tren la víspera á las 8 y 45 p. m. que pasa por Maipú á las 11 y 43 p. m. y llega á Guido á las 12.45 a. m. donde habrá que esperar el que sale para Divisadero, á las 2.25 a. m.

En la estación Divisadero habrá carruajes que por $ 5 llevarán á los concurrentes al remate.

Comisión, 4 por ciento á cargo de los compradores en vacunos y lanares y 6 por ciento en yeguarizos.

Por más datos á nuestro escritorio ó á nuestro representante en Divisadero, señor Ramón Veyra.—Pedro y Antonio Lanusse. v10

2.000 VACUNOS EN EZEIZA F. C. S.

EL DOMINGO 18 de Mayo, en el establecimiento del señor Miguel Narváiz. Oportunamente detalles. Por datos y pedidos de local á nuestro escritorio, calle Belgrano 836 al 848.—Pedro y Antonio Lanusse. v10

EDUARDO JOLLY

LIQUIDACION DE TAMBOS

15 remate especial.

EL DOMINGO 11 de Mayo á la 1 de la tarde, venderé en mi local de remates ferias de General Rodríguez, F. C. O. 5 tambos completos especiales en clase y como lecherías, según el detalle siguiente:

Primero — Del señor Antonio Eyherabide.

47	vacas lecheras Durham con
47	terneros.
40	vacas preñadas.
100	vaquillonas preñadas de 3 años.
80	vaquillonas de 2 años.
50	novillitos de 1 1|2 años.

Segundo — Del señor Francisco Amestoy.

120	vacas lecheras Durham con
120	terneros
80	vacas preñadas
70	vaquillonas de 2 á 3 años preñadas.
50	vaquillonas de 1 á 2 años.
80	novillitos de 1 1|2 años.
1	toro Durham, hijo de importado.

Tercero — Del señor Tomás Mendiola.

85	vacas lecheras Durham con
85	terneros
50	vacas preñadas.
40	vaquillonas preñadas de 3 años.
40	vaquillonas de 1 1|2 á 2 años.
2	toros puros por cruza.

Cuarto — Del señor Federico S. Roberto.

50	vacas lecheras Durham con
45	terneros.
30	vaquillonas de 2 años.
1	toro puro por cruza.

Quinto — De la señora Mariana B. de Delgui.

35	vacas lecheras Durham con
35	terneros.
55	vacas preñadas.
20	vaquillonas preñadas de 2 años.
35	vaquillonas de 1 á 2 años.
30	novillitos de 1 á 2 años.

Informes directamente á la feria. U. T. de Rodríguez ó á mi escritorio en Buenos Aires, 25 de Mayo 12.—Eduardo Jolly. v7

EN LAS HERAS, F. C. S.— 12o. remate-feria de haciendas generales.

EL LUNES 12 de Mayo. Pedidos de local é informes, dirigirse á mi encargado en Las Heras, señor Pedro Basterrez ó á mi escritorio en Buenos Aires, 25 de Mayo número 12.—Eduardo Jolly. v7

Nazar y Hernández

EN LUJAN, F. C. O. — EL JUEVES 15 de Mayo á la 1 p. m. 127 remate feria en nuestras instalaciones frente á la estación. Oportunamente detalles. Pedidos de local é informes á nuestro escritorio, Cangallo 666, U. T. 474 de Avenida, ó á nuestro representante en Luján señor Enrique Yantz, U. T. 111 de Luján. m6

EN GENERAL BELGRANO F. C. S.

EL SABADO 24 de Mayo á las 12 m. 90. remate feria en las instalaciones de la Sociedad Rural. Oportunamente detalles. Pedidos de local é informes á nuestro escritorio, Cangallo 666, ó á nuestro representante en General Belgrano, señor Adolfo J. Araza. (Hotel Labat).—Nazar y Hernández. m6

Rivero y Viale

*FERIA RURAL PERMA-*nente en el Saladillo, F. C. S., los días 1o. y 16 de cada mes, invariablemente. 2350. remate feria.

EL VIERNES 16 de Mayo, á la 1 p. m., efectuaremos, como de costumbre, nuestro remate con las haciendas que se nos consignen. Oportunamente publicaremos el detalle. Por datos y pedidos de local á nuestros escritorios en el Saladillo, F. C. S., ó en Buenos Aires, Florida 220. m4

Adolfo Bullrich & Cía.

CASAS

"PIRIAPOLIS", LA GRAN ciudad balnearia del Atlántico. A sólo 3 horas de Montevideo. A una hora de viaje de Buenos Aires. El sitio más atrayente de la costa uruguaya con ferrocarril y puerto propio, una soberbia playa, extensa, suave y segura con hermosos cerros cubiertos de vegetación, parques, bosques, arboledas y tres fuentes de agua mineral. Gran hotel con capacidad para 200 personas, inaugurado en 1911, otro habilitado el año anterior y abierto permanentemente, escuela pública, templo cuya construcción se iniciará en breve. Rambla de 50 cuadras de largo. Calles y gran avenida central de 90 cuadras flanqueada por doble hilera de árboles. En la síntesis de la labor de 23 años que su propietario los ha dedicado á aumentar los atractivos que la naturaleza ha reunido allí tan pródigamente. El mar, la montaña y el bosque ofrecen encantos imponderables y es fácil imaginar la influencia que sobre la salud ejerce los tres elementos combinados. Construir allí la residencia veraniega es realizar el ideal de la vida, es asegurar el bienestar y la salud de la familia. En esta nueva ciudad única por su topografía y bellezas naturales, van á venderse un limitado número de lotes con superficies de 300 á 1.000 metros. La venta se efectuará en remate público en nuestra casa, calle Florida 269 y 273.

El JUEVES 22 de Mayo, á las 2.30 de la tarde, continuando por la noche á las 9. Se realizará sin base, por el precio que ofrezcan sin restricción alguna. El pago se hará 10 por ciento al contado y el resto en cinco anualidades vencidas, sin intereses. Los que paguen el total al contado, 20 por ciento de descuento. Los numerosos turistas que han visitado Piriápolis, han podido comprobar los progresos edilicios realizados desde la fecha del primer remate hasta el presente. El ferrocarril terminándose y el puerto en condiciones de habilitarse para la próxima temporada, son las dos obras que han de dar á Piriápolis el gran impulso de progreso á que está destinado por sus atrayentes bellezas naturales. Fidan álbums con vistas fotográficas, planos y prospectos en nuestra casa, Florida 269 y 273, personalmente ó por correo. Comisión, 2 por ciento á cargo de los compradores. — Adolfo Bullrich y Cía. m4

CAMPOS

*JUDICIAL — "LA PRADE-*RA", en Coronel Suárez, á seis años de plazo. Una de las reputadas fracciones de campo de agricultura con que cuenta ese rico partido 5341 hectáreas, 44 áreas y 44 centiáreas, distante sólo 2000 metros de la estación Pasman, del F. C. S., unos 4000 metros de la estación La Primavera, del F. C. del Rosario á Puerto Belgrano, y á tres leguas al NO. del pueblo de Coronel Suárez. Sobre el camino general que conduce de este punto á Guaminí. Está precisamente ubicado dentro del triángulo formado por las líneas de esas dos empresas que ponen á esa zona en comunicación con los puertos de la capital, Bahía Blanca y Rosario, vinculándola á toda la red férrea de la República. La Pradera figura en el plano gráfico á nombre de Domingo Goyeneche. Linda con La Ventura, de Norton, José Pressa, Juan Alberdi Cadmus y Guillermo Mac Goy Elliff. Está alumbrado en su perímetro con línea propia en los costados que lindan con caminos, estando dividido en cinco potreros. Tiene tres poblaciones y dos molinos con tanques australianos. Entre sus pastos predomina el raygrass, trébol, gramíneas y avena. Se halla libre de arrendamiento y se rematará en 328 lotes de superficies que varían entre 300 y 400 hectáreas. Tasación $ 240 la hectárea. Base, dos terceras partes, $ 160 la hectárea, á pagar 8 por ciento en el acto del remate; 12 por ciento al escriturar y el saldo dentro del término de seis años, á contar desde la fecha de escrituración, en la forma que elija el comprador, con 7 por ciento de interés pagaderos por semestres anticipados y con garantía hipotecaria del mismo campo.

EL LUNES 12 de Mayo, á las 3 de la tarde, en nuestra casa, calle Florida 269 y 273, por orden del señor juez de Primera Instancia, doctor Uladislao F. Padilla, en los autos que por división de condominio siguen los señores Dr. Julio A. Rosa y don Eduardo Hunter, que tramita por la secretaría á cargo del doctor Juan Carlos Rey. Las escrituras deberán firmarse por ante el escribano señor Ramón Dibar con oficina en La Plata, calle 47 número 876. El campo puede ser inspeccionarse por Coronel Suárez, donde hay toda clase de comodidades, dirigiéndose á su encargado señor Guillermo Mac Goy Elliff, quien proporcionará planos y los detalles que se le requieran. Planos pueden solicitarse en nuestra casa, Florida 269 y 273 ó en nuestra sucursal en Bahía Blanca, calle Donado 54. Nuestra comisión del 2 por ciento es á cargo de los compradores. Para examinar el expediente, ocurrase al Palacio de Justicia.—Adolfo Bullrich y Cía. a24

*JUDICIAL. CAMPO en RA-*mallo.—Próximo á la estación Castro y con frente á la vía del ferrocarril Buenos Aires y Rosario. La estanzuela denominada El Centenario, que forma parte de los conocidos campos de El Laurel, 386 hectáreas, 01 áreas y 06 centiáreas, alambradas por sus cuatro costados con siete hilos, postes de Kanduhay y varillas de hierro y dividido en dos potreros. Contiene un hermoso edificio de material compuesto de seis piezas, cuarto de baño, cocina con revestimiento de azulejos, despensa, corredores exteriores con piso de mosaico; hay otro cuerpo de edificio de tres piezas, dos cocheras, corredor. Las aguas son provistas por un molino con tanque grande y cañerías por toda la casa. En el centro del campo existe una noria con tanque. Tasación rebajada en un 25 por ciento, 450 pesos la hectárea. Base, dos terceras partes, pesos 300 la hectárea.

EL JUEVES 8 de Mayo, á las 3 de la tarde, en nuestra casa, Florida 269 y 273, por orden del señor juez de primera instancia doctor Juan Carlos Lagos, en los autos testamentarios de don Teléforo Gómez, que tramita por la secretaría á cargo del doctor Ramón Peña. Linda al NE. con la vía del ferrocarril Central Argentino, por el SO. con Clodomiro Torres, por el SE. con los herederos de don Plácido Obligado y por el NO. con don Edelmiro Gomez. Es uno de los campos mejor conceptuados de la zona. Su proximidad á la estación Castro y á los puertos de Ramallo y San Pedro, le aseguran una considerable economía en los gastos de la explotación. Hay arropadas unas 200 cuadras (337 hectáreas, 48 áreas) hasta el 1o. de Mayo de 1913, á razón de 55 $ la cuadra al año, al señor Antonio Luongo, con contrato. Para visitarlo puede ir en por la estación Castro, de donde dista menos de una legua ó por Ramallo que aunque más distante ofrece mayores comodidades. Planos de ubicación, pueden obtenerse en nuestra casa. Al comprador se le exigirá el 10 por ciento á cuenta de precio y el 2 por ciento de nuestra comisión. — Adolfo Bullrich y Cía.

EL TREN PARA EL REMATE DE LOS

2.500 VACUNOS
5.000 LANARES y
250 YEGUARIZOS
En 30 DE AGOSTO

Sale del Once esta noche á las 8.45 p. m.

Adolfo Bullrich y Cía.

ANIMALES-FERIAS

Orden de ventas

PARA MAYOR COMODIDAD DE NUESTra clientela, insertamos en esta sección el orden de ventas de nuestros remates de haciendas:

MAYO

MARTES 6—20 remate-feria de haciendas en Huinca Renancó, F. C. P.

MIERCOLES 7—Primer remate-feria en 30 de Agosto, F. C. O.

JUEVES 8—5.000 vacunos Durham en Pehuajó, F. C. O.

DOMINGO 11—7.000 novillos y vacas en General Alvear, F. C. S.

JUEVES 15—3.200 vacunos, 5.000 lanares y 200 yeguarizos, en Las Nutrias, F. C. Sud.

MIERCOLES 21—Judicial, haciendas y útiles, en Las Flores, F. C. S.

JUNIO

MARTES 10—1.000 ovejas Lincoln servidas de La Belén y Las Barrancas, en Lezama.

Los detalles pueden verse en los avisos respectivos.—Adolfo Bullrich y Cía. perm.

*PUEBLO Y COLONIA FOR-*tín Tiburcio, rodeando la estación del mismo nombre del F. C. P. en el partido de Junín. Solares, quintas y chacras, sin base. Los solares 4, pagar en 48 mensualidades, las quintas y las chacras una cuarta parte al contado y el resto en tres cuotas iguales á uno, dos y tres años de plazo, con garantía hipotecaria sin interés.

EL DOMINGO 18 de Mayo á las 2 p. m. en el Hotel Buenos Aires, en el pueblo de Junín del F. C. P. Pidan planos por correo ó personalmente en nuestra casa, Florida 269 y 273.—Adolfo Bullrich y Cía. a25

*POTROS MESTIZOS PER-*cherón especiales de muy buen origen, se rematarán.

EL DOMINGO 11 de Mayo, á las 2.30 de la tarde, en el local Cabildo 70.—Adolfo Bullrich y Cía. v8

Judicial

Los campos de CORONEL SUAREZ

La gran zona de alfalfa y trigo. La reputada fracción conocida por LA PRADERA.

5.341 hectáreas 44 áreas y 44 centiáreas

EN LOTES DE 100 A 400 HECTAREAS

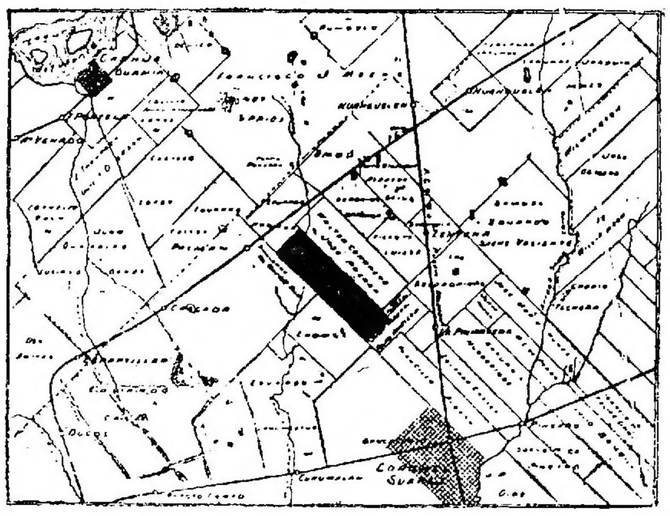

BASE $ 160 la hectárea

á pagar el 20 o|o al contado

y el saldo dentro del término de 6 años

en la forma que desee el comprador con 7 o|o de interés y garantía hipotecaria.

El Lunes 12 de Mayo a las 3 p. m.

EN NUESTRA CASA, FLORIDA 269 Y 273

Pídanse planos por correo.

Adolfo Bullrich y Cía.

CERDOS BERKSHIRE Y Yorkshire Middle White de pedigrea.—13 cerdos, 2 machos Berkshire de 6 meses, 10 hembras id de 4 meses á un año, 7 machos Yorkshire Midle White de 5 meses á un año, todos de pedigree é inscriptos en la Sociedad Rural Argentina. Se rematarán

EL VIERNES 9 de Mayo, á las 2 de la tarde, en nuestra casa, San Martín 254, donde se exhibirán oportunamente. — Adolfo Bullrich y Cía m4

*AVES DE ORIGEN IMPOR-*tado.—Selecto lote de aves de corral de las razas y variedades más acreditadas, de origen importado procedentes del criadero Exposición, del señor Enrique Hardoy. Se rematarán en lotes de 20 y 25 piezas.

EL MARTES 10 de Junio, á las 12 m. en el local de ferias de Lezama, F. C. S. Oportunamente detalles completos. — Adolfo Bullrich y Cía. a27

*CERDOS BERKSHIRE PU-*ros.—10 cerdos hembras Berkshire puros de muy buen origen de 12 á 15 meses de edad, procedentes de la Granja Modelo, en la estación Ing. Maschwitz. Se rematarán

EL MIERCOLES 7 de Mayo, á las 2 de la tarde, en nuestra casa, San Martín 254. —Adolfo Bullrich y Cía m6

1.000 OVEJAS LINCOLN de La Belén y Las Barrancas. Servidas por los grandes padres del establecimiento, todas de origen importado y en parte de los reputados planteles de la estancia. Se rematarán en lotes de 20 y 25 piezas.

EL MARTES 10 de Junio, á las 12 m. en el local de ferias de Lezama, F. C. S. Oportunamente detalles completos. — Adolfo Bullrich y Cía. a27

*7.000 VACUNOS EN GENE-*ral Alvear.—Liquidación total de las reputadas haciendas vacuna, Durham de alta mestización, yeguarizo de tiro pesado y liviano y lanar Lincoln, existentes en el establecimiento San Salvador del Valle, distante tres leguas de General Alvear, ferrocarril Sud, por orden y cuenta del señor José Runno de Olaso. Llamamos especialmente la atención de los señores criadores acerca de esta hacienda en la que figuran lotes de vacas y vaquillonas con y sin cría y servidas muy especiales para plantel por su clase y tipo. La venta se realizará con las haciendas á la vista y debidamente clasificadas en lotes, de acuerdo con el siguiente detalle:

VACUNO

570	novillos de 3 1|2 años, tipo frigorífico, gordos, mochos, especiales.
415	novillos de 2 1|2 años, tipo frigorífico, gordos, mochos especiales.
850	novillos de 1 1|2 años, tipo frigorífico, mochos, especiales, buen estado.
550	vacas muy especiales en clase, gordas, servidas.
150	vacas muy especiales en clase, gordas, próximas á parir.
425	vaquillonas de 2 1|2 años, especiales en clase, gordas, próximas á parir.
200	vaquillonas de 2 1|2 años, especiales en clase, gordas, servidas.
270	vaquillonas de 1 1|4 años, muy especiales en clase y en buen estado.
1.000	vacas especiales gordas incluso 500 crías de 4 á 6 meses y servidas por muy buenos toros.
1.000	vacas muy especiales incluso 500 crías.
1.000	vaquillonas de 2 1|2 y 3 años, incluso 500 crías, sola marca.
160	vaquillonas de 2 1|2 y 3 años, incluso 80 crías como para plantel.
100	vacunos al corte.
60	toros de 2 1|2 y 3 años, gordos y carne gorda.
50	toros padres de los rodeos muy buenos y en muy buen estado, de 3 á 5 años.
50	toros de 2 1|2 y 3 1|2 años, en muy buen estado.
60	toritos de 1 1|2 años.

YEGUARIZO

12	potros de 3 y 4 años, mestizos Percherón y Clydesdale.
22	potrancas de 2 y 3 años, mestizas Percherón y Clydesdale.
80	yeguas incluso 16 crías mestizas Percherón y Clydesdale.
64	yeguas incluso 32 crías mestizas Percherón y Clydesdale.
64	yeguas incluso 32 crías, tiro liviano.
40	caballos de tiro.
40	caballos de silla.
2	padrillos Clydesdale incluso uno importado.

LANAR

80	borregos vientres de leche.
120	borregos dientes de leche, machos y hembras.
500	ovejas de vientre servidas por carneros de La Belén y Las Barrancas.
6	carneros padres de La Belén y Las Barrancas.

EL DOMINGO 11 de Mayo, á las 12 del día, en el mismo establecimiento, después de un almuerzo campestre.

TRENES

Los concurrentes de esta capital, tienen tren de Constitución la víspera del remate, á las 5.07 p. m., agregando á este tren correrán coches-dormitorios reservados para los concurrentes, los que saldrán de Saladillo á las 9.30 p. m., como tren especial hasta General Alvear, á donde llegarán á las 10.40 p. m. para quedar estacionados en la estación, los concurrentes podrán pues pernoctar en ellos cómodamente, debiendo cada pasajero viajar con su correspondiente boleto.

General La Madrid (vía Recalde), sale tren el sábado 10 á las 6.40 a. m., llega á General Alvear á las 12.07 p. m.

San Enrique, sale tren la víspera del remate á las 10.50 a. m. llegan á Saladillo á las 1.32 p. m. pudiendo seguir para General Alvear por el especial antes citado que sale á las 2.30 p. m.

Tandil, sale tren el viernes á la 1.45 p. m. llega á Olavarría á las 7.10 p. m.

Bahía Blanca, sale tren el viernes á las 2 p. m. llega á Olavarría á las 10.43 p. m. Azul, sale tren el sábado á las 4.53 llega á Olavarría á las 8.52 a. m.

De Olavarría sale tren el sábado á las 8.15 a. m. llega á General Alvear, á las 12.22 de la tarde.

Para el regreso que se realizará en el día, correrá un tren especial con coche-restaurant desde General Alvear á Buenos Aires, en el que cada pasajero viajará con su correspondiente boleto.

Los interesados pueden desde ya solicitar comodidades en nuestra casa: las comodidades se retirarán en las oficinas del F. C. Sud, y se reservarán hasta las 2 p. m. del sábado 10.

COCHES

El día del remate, á las 8 a. m. saldrán del local del hotel España en General Alvear, coches para el establecimiento; cada pasajero deberá abonar $ 6 m|n. por el viaje de ida y vuelta.

Comisión, 4 por ciento en las haciendas generales y 6 por ciento en reproductores y yeguarizos á cargo de los compradores.

Otros informes en nuestra casa, Florida 269 y 273, Buenos Aires.—Adolfo Bullrich y Cía. mé

*4.600 VACUNOS en PEHUA-*jó—Hacienda muy buen mestizo Durham y en parte de alta mestización, en gran estado, incluso novillos, vacas con y sin cría y vaquillonas, en su mayor parte marca y origen de La Cuadrada de Boussom y otro dos marcas en total, existente en el establecimiento La Carmencita, de Bustamante, distante dos leguas al Sur de Pehuajó, F. C. O. por orden y cuenta de los señores Saforcada y Salons y por liquidación total. La hacienda está servida en su totalidad, por toros de Benito Villanueva, Dos Marías de López y La Cuadrada, de Boussom.

DETALLE

238	novillos de 3 años, especiales.
200	novillos de 2 1|2 años, gordos.
200	novillos de 2 años, gordos.
272	novillos de 1 1|2 año.
200	vacas de vientre, excepcionales.
200	vacas de vientre, especiales.
550	vacas de vientre, mestizas Durham.
240	vacas de vientre, muy buena clase.
400	vacas incluso 200 terneros, excepcionales.
700	vacas incluso 350 crías, especiales.
200	vaquillonas de 3 años, excepcionales.
200	vaquillonas de 2 1|2 años, muy buenas.
700	vacas incluso 350 terneros, excepcionales.
50	toros.

La venta se realizará

EL JUEVES 8 de Mayo, á la 1 de la tarde, en el mismo establecimiento después de un almuerzo campestre, con las haciendas en lotes debidamente clasificados.

TRENES:

De esta Capital sale tren la víspera por la estación Once, á las 8.45 p. m., llega á Pehuajó á las 5.32 a. m.

De Toay sale tren el Miércoles 7 á las 5.35 p. m., llega á Pehuajó á las 11.25 p. m.

De Trenque Lauquen sale tren el día del remate á las 8.25 a. m., llega á Pehuajó á las 8.23 a. m.

De Bahía Blanca y estaciones de tránsito vía Catriló, tienen el tren que sale de aquella localidad á las 6.30 a. m. del día del remate. Catriló á las 2.05 p. m., sale á las 7.35 p. m. y llega á Pehuajó á las 11.25 p. m., pudiendo los concurrentes pernoctar en este punto.

De Tres Lomas sale tren el Miércoles 7 á las 8.40 p. m., llega á Pehuajó á las 11.20 p. m.

De Carhué sale tren la víspera del remate á las 5.45 p. m., pasa por Tres Lomas á las 8.40 y llega á Pehuajó á las 11.20 p. m.; de Carhué vía Trenque Lauquen sale también el día anterior al remate á las 5.45 p. m. y llega á Pehuajó á las 11.25 p. m.

El día del remate del local del Hotel Vallejina, de Pablo Maza, en Pehuajó, saldrán á las 9 a. m., en punto, coches para el establecimiento, debiendo los concurrentes abonar $ 5 m|n. por el viaje de ida y vuelta.

Comisión, 4 por ciento en las haciendas generales y 6 por ciento en reproductores de pedigree á cargo de los compradores.

Otros informes en nuestra casa, Florida 269 y 273, Buenos Aires. — Adolfo Bullrich y Cía. a30

*2.500 VACUNOS, 5.000 LA-*nares y 250 yeguarizos.—Hacienda vacuna buen mestizo Durham, incluso novillos y vacas con y sin cría y vaquillonas, lanar mestizo Lincoln y Rambouillet, y yeguarizo de tiro pesado y liviano, en nuestro primer remate-feria de haciendas generales en 30 de Agosto, F. C. O., ramal de Pehuajó á Tres Lomas, de acuerdo con el siguiente detalle:

VACUNO

300	novillos mestizos Durham de 3 á 4 años, á medio engorde, todos de alfalfa.
500	novillos de 3 á 4 años, cuarteronca.
200	novillos mestizos Durham de 2 1|2 y 3 1|2 años, buen estado invernada.
155	novillos criollos y mestizonca, de 3 años arriba, muy buenos para invernada.
50	novillos de 2 á 2 y 1|2 años, buen estado, invernada.
500	novillos de 2 años, buen estado, una marca.
200	novillos de 1 1|2 á 2 años, buen estado.
100	novillos de 1 1|2 á 2 años, una marca.
100	novillos de 1 1|2 año, mochos, una marca.
135	vacas buena clase y estado.
206	vacas incluso 103 terneros.
50	vacas lecheras incluso 25 crías.

LANAR

500	capones mestizos Lincoln y Rambouillet, gordos.
500	ovejas mestizas Lincoln y Rambouillet, gordas.
3.200	ovejas estado adelantado, invernada.
800	borregos muy buen estado.

YEGUARIZO

100	potros mestizos bolonesa y Hackney, de 2 1|2 años.
100	yeguarizos al corte.
20	caballos y yeguas de trabajo.
23	potrancas mestizas percheronas.
10	potros tiro liviano.
6	potros percheronas.

La venta se realizará

EL MIERCOLES 7 de Mayo, á las 12 m. en nuestras instalaciones.

TRENES

De esta capital sale tren de la estación Once la víspera á las 8.45 p. m.

Bahía Blanca sale tren el martes 6 á las 10.10 a. m., llegan á Catriló á las 6.15 p. m. y á Pehuajó á las 11.25 p. m.; los concurrentes pueden pernoctar en esta localidad para tomar el tren que va de Buenos Aires á Tres Lomas y pasa por Pehuajó á las 6 a. m.

Toay, sale tren la víspera del remate á las 5.35 p. m. y llega á Pehuajó á las 11.25 p. m.; de Pehuajó sale á las 6 a. m. del día del remate, tren para 30 de Agosto.

Carhué, sale tren el martes 6 á las 5.45 p. m. pasa por Rastiquoló á las 8.55, y llega á Tres Lomas á las 7.39 p. m.; Tres Lomas dista 6 leguas de 30 de Agosto, y hay allí coches para conducir á los interesados.

El día del remate, quedarán en 30 de Agosto un coche dormitorio y uno restaurant para comodidad de los concurrentes.

Comisión, 2 por ciento al vendedor y 2 por ciento al comprador en haciendas generales, y 3 por ciento de cada parte en yeguarizo y reproductores.

Otros informes en nuestra casa, Florida 269 y 273, ó al nuestro representante en 30 de Agosto, señor Bernardo Dirube. — Adolfo Bullrich y Cía. m4

*POTROS y CABALLOS MES-*tizos Anglonormando muy buenos, se rematarán en el local Cabildo 70

EL DOMINGO 11 de Mayo, á las 2.30 de la tarde.—Adolfo Bullrich y Cía. v8

3.300 novillos y vacas Durham
4.200 lanares Lincoln y
180 yeguarizos
En LAS NUTRIAS F. C. S.

Haciendas de muy buena mestización, en su mayor parte procedentes de los establecimientos del Sr. Pedro de Achával, y marca líquida del mismo, en el establecimiento "LA VANGUARDIA", distante 1 1|2 legua de Las Nutrias, F. C. Sud.

El Jueves 15 de Mayo a las 12 m.

con las haciendas á la vista y en lotes debidamente clasificados, en el mismo establecimiento.

Véase aviso detallado.

Adolfo Bullrich y Cía.

*HACKNEY DE CHAPAD-*malal, 10 yeguas Hackney puras de pedigree, importadas y nacidas en el país, y 10 crías inscriptas en el S. B. A., procedentes de la cabaña Chapadmalal, en Mar del Plata, del señor Miguel Alfredo Martínez de Hoz, se rematarán

EL MIERCOLES 7 de Mayo á las 2 p. m., en nuestra casa San Martín 254, donde se exhibirán anticipadamente. Catálogos con detalles completos pueden solicitarse en nuestra casa. Comisión 6 por ciento á cargo de los compradores.—Adolfo Bullrich y Cía. a26

*HACKNEY Y ANGLO NOR-*mando, de tiro y silla.—11 caballos Hackney de tiro y 7 caballos Anglonormando de silla, procedentes del establecimiento Mari Huincul, de los señores D. P. y A. Olivera. Se rematarán

EL VIERNES 9 de Mayo, á las 2 de la tarde, en nuestra casa, San Martín 254, donde se exhibirán oportunamente. Comisión, á cargo de los compradores. — Adolfo Bullrich y Cía. m4

VARIOS

AUTOMOVIL "CHARRON" 50 HP.—Espléndido automóvil Charrón 50 HP., carrocería doble faeton con capota de cuero con todas las herramientas, teniendo además los siguientes accesorios, dos llantas de auxilio, marcador de velocidades, faros, faroles, sirena, auto-voz, cámaras de repuesto, cubiertas, cadenas y demas accesorios para el campo, y forros de brin para la carrocería. Se rematará sin base

EL MIERCOLES 7 de Mayo, á las 3 de la tarde, en nuestra casa, San Martín 254. —Nota: El día del remate desde las 2 a. m. en nuestra casa se podrá inspeccionar el motor para lo que habrá un mecánico.—Adolfo Bullrich y Cía. m4

MILORD Y GUARNICIONES —Un milord y guarniciones el primero importado de la fábrica Berdin de París, en buen estado de uso. Se rematarán

EL MIERCOLES 7 de Mayo, á las 2 de la tarde, en nuestra casa, San Martín 254. —Adolfo Bullrich y Cía. m4

Silva Riviere y Arrieu

*16 REMATE FERIA EN CA-*charí En nuestras instalaciones.

EL SABADO 10 de Mayo á la 1.30 p. m. venderemos: 700 vacunos 1.000 capones y ovejas. Según detalle: 300 novillos 2 1|2 años mestizos Durham, buena clase y estado; 50 novillos mestizos Durham 3 1|2 y 4 1|2 años, gordos; 70 novillos 1 1|2 año, buen estado; 70 vacas gordas y carne gorda en lotes para matadero; 300 vacas al corte mestizos Durham, 1.000 capones y ovejas Lincoln, 30 potros tiro pesado, marca La Tomasa, de la sucesión de Gibson. Comisión 2 o|o al comprador y vendedor. Informes á nuestros escritorios de Azul, Cachari y Sarmiento 643, Buenos Aires. — Silva Riviere y Arrieu. v9

7 REMATE FERIA EN EL Azul.

EL VIERNES 16 de Mayo en las instalaciones de la Sociedad Rural. En oportunidad detalles.—Silva, Riviere y Arrieu. v9

Croharé, Sourrouille y Cía.

900 NOVILLOS Y VACAS — Liquidación de haciendas en el establecimiento La Victoria, partido de Exaltación de la Cruz. Venta por orden y cuenta de sus dueños, señores Martínez Hnos.

EL VIERNES 23 de Mayo de 1913. En oportunidad detalles. Más datos á nuestra casa, Reconquista 43.—Buenos Aires.—Croharé, Sourrouille y Cía. m3

Arturo Etchegaray

6.000 vacunos 6.000

INCLUSO

4.500 novillos 4.500

8.500 capones 8.500

100 yeguarizos 100

v10m

HACIENDA DE LA MAS alta mestización procedente del establecimiento San Pascual del Moro, en Loberia, venta por cuenta y orden de su propietario el señor Rufino F. Luro.

EL SABADO 10 de Mayo á las 1? del día, en el mismo establecimiento, después de un almuerzo campestre, procederé á la venta de las haciendas cuyo detalle es el siguiente:

VACUNOS

2.000	novillos, muy buena clase, muy buen estado, de 1 1|2 años para invernada marca del establecimiento.
1.800	novillos, tipo frigorífico, muy buena clase, de 2 1|2 años, listos y casi listos, marca del establecimiento.
654	novillos tipo frigorífico, muy buena clase, de 3 1|2 años, listos y casi listos.
800	vacas con cría, alta mestización Durham, una sola marca.
400	vaquillonas de 1 1|2 años, alta mestización, Durham, una sola marca.
170	vacas Hereford, en muy buen estado y gordas, una sola marca.
20	novillos tipo carnicería de 3 1|2 años, gordos.

LANAR

3.500	capones de 2 y 4 dientes, Lincoln, listos y casi listos, tipo frigorífico.
3.000	borregos Lincoln en muy buen estado.
3.000	capones para invernada, en buen estado.

YEGUARIZO

30	yeguas de tiro liviano.
16	potrillos de tiro liviano.
14	potrancas tiro liviano.
46	yeguas generales para los arañas.

Estas ventas se harán en lotes debidamente clasificados, al alcance de todo comprador. Las haciendas estarán á la vista el día del remate, las que me permito recomendar por su calidad y estado inmejorables. Trenes: El tren nocturno para el remate, sale de Constitución el viernes 2 de Mayo á las 8.30 de la noche y llega á estación Quequén (F. C. S.) á las 9.51

RISSO & PATRON C.ia

537—B. MITRE—537

CASAS

Transferido por la lluvia

CASA EN VILLA DEVOTO—Parcela 2918. Rodeada de buena edificación en barrio de mucho porvenir. Base, $500 $. Mide 20 por 25 y consta de 2 cómodas habitaciones, cocina y dependencias. Más datos, B. Mitre 537.—RISSO PATRON & Cía.

EL DGO. 11 de Mayo, á las 3. a27

COMODA CASA CON AM- plio terreno.—A pocos metros de la Av. Vértiz y de las barrancas de Belgrano, Blandengues 1376. Base, $ 15.000 incluso una hipoteca de 12.500 $ al Banco El Hogar Argentino, que se paga en 16 años. Mide 35 por 38.90 y 10.70 en el contrafrente. Consta de verja de material y hierro y jardín al frente, sala, 5 habitaciones, baño, cocina y galería y comodidades. El edificio es reformable. Por la situación y por las medidas convendría transformarlo en un stud ó en una casa para renta. Téngase presente que está rodeado por las avenidas Vértiz, Gutenberg y Colegiales. Más datos, B. Mitre 537.—RISSO PATRON & Cía.

EL DGO. 11 de Mayo, á las 4. m4

GRAN CORRALON con 1.500 v. c. de tierra y edificación. A 20 metros de la Av. Triunvirato, Plaza 931 al 35. Frente á los grandes talleres de Lacroze. Base, $ 11.35 la v. c. que reconoce á favor del Banco Hipotecario Nacional en cédulas argentinas. El excedente al contado. Mide 20 por 50. El edificio en cal, sólido y bien construído, consta de verja al frente con mampostería, gran portón de entrada, 2 piezas, amplias cocinas, galería, etc. Un galpón con muro de 0.45 y hierro, de 18 metros por 12 en 2 pisos, caballeriza, según ordenanza municipal, con capacidad para 12 caballos, habitación para el capataz y grande independiente, para peones. Por su ubicación, se presta para corralón de maderas, depósito de materiales ó establecimiento industrial. Visítese. Más datos, B. Mitre 537.—RISSO PATRON & Cía.

EL DGO. 11 de Mayo, á las 3. m4

Nota — En todas las ventas exigiremos del comprador el 3 o|o de seña y el 2 o|o de comisión (sin excepción).

RISSO-PATRON & Cía.

Banco Hipotecario Nacional

25 DE MAYO 245

CAPITAL

ESTEBAN BONORINO

Núm. Hipotecario 5.890 — *SE-*rie C. H. A. 6 por ciento.

EL SABADO 10 de Mayo de 1913, á las 3 p. m., en la misma propiedad, procederé al remate de una casa con seis piezas, baño, cocina, etc., ubicada en la calle Arenales 2080, entre las de Ayacucho y Junín. Compuesto su terreno de 7.68 metros de frente al Norte, por 19 metros 918 milímetros de fondo al Sur. Base de venta, $ 26.000 pesos. El comprador continuará haciendo el servicio de la hipoteca originaria de 25.000 pesos, que reconoce la propiedad, reducida hoy á $ 24.336 pesos. 357 milésimos y abonará en dinero el exceso sobre esta suma hasta el precio de compra. Los títulos pueden ser examinados en la oficina del Banco antes del remate. Verificado éste, no habrá lugar á reclamación. Seña 5 o|o. Comisión 2 o|o. Este remate se efectúa con sujeción á lo dispuesto en la ley vigente número 8172. Por informes, ocurrir al Banco Hipotecario Nacional. Aviso iniciado en LA PRENSA el 17 de Abril de 1913. a17

LA PLATA

EDUARDO GUZMAN

No. H. 1851|23875, *SERIE K.* EL SABADO 10 de Mayo de 1913, á las 2 p. m. en el local de la sucursal, calle 51, número 529, procederé al remate de un lote de terreno de campo, con todo lo en él adherido al suelo, situado en el partido de Lincoln, de esta provincia, hace parte del establecimiento San Gregorio, señalado en el plano agregado al expediente con el número 1, compuesto de una superficie total de 200 hectáreas, lindando, según plano y escritura de hipoteca: al NE. Gregoria Ledesma de Almada; al NO. Norberto Quirno Costa; al SO. el lote 2; y al SE. los lotes 4 y 5.

Base de venta pesos 15.000

El comprador continuará haciendo el servicio de la hipoteca originaria de pesos 11.000 que reconoce la propiedad, reducida hoy á 9.934 pesos 088 milésimos y abonará en dinero el exceso sobre esta suma hasta el precio de compra. Los títulos pueden ser examinados en la oficina del Banco antes del remate, verificado este, no habrá lugar á reclamo. Seña 5 o|o Comisión 2 o|o. Este remate se efectúa con sujeción á lo dispuesto en la ley vigente número 8172. Por informes ocurrir al Banco Hipotecario Nacional ó sucursal La Plata. Aviso iniciado en LA PRENSA el 5 de Abril de 1913. a5

ANDRES G. MAZZUCHI

No. Ho. 1.152|19.358. *SERIE* H. EL JUEVES 29 de Mayo de 1913 á las 2 p. m. en el local de la sucursal, calle 51, número 529, procederé al remate de una casa quinta con las construcciones y demás adherido al suelo que contiene, ubicada en el partido de Lomas de Zamora, formado el terreno por cuatro fracciones que se deslindan en sus títulos, en la forma siguiente: Primero: que forma parte del lote señalado con el número 4 en el plano especial agregado al folio 1.088v. del protocolo del escribano Beruti correspondiente al año 1890. Tiene 7.66 m. en su frente al N. lindando con la vía del ferrocarril á Morón, también 7.66 m. en su frente S., lindando con camino público; 91 metros en el costado E., lindando con don Ricardo Furlotti y 97.95 metros en el costado O., lindando con doña Ana Lespade. Segundo: De forma irregular y señalada en el plano referido con el número 3. Se compone de 23m472mm. en los costados NE. y SE., 74.50 m. en el del O. y 63.20 m. en el del E., formando una superficie total de 1.490 mts. 964 mm. lindando, por el NE. con la vía del ferrocarril á Morón, por el SE. camino público, por el O. con el lote 3 de don Ricardo Furlotti, hoy de la hipotecante y por el E. con el lote 1. Tercera: Señalada en el citado plano con el núm. 5, compuesta de 18 mts. 126 mm. frente, teniendo de fondo en el costado E. 74.50 metros y en el del C. 91 metros, lo que forma una superficie total de 1.499 mts. 996 mm. cuadrados, lindando: por el N. con la vía del ferrocarril á Morón, por el S. con camino público, por el E. con el lote 2 deslindado y por el O. con el lote 4, también deslindado. Cuarta: Que es parte del bien señalado en el plano citado con el número 4. Se compone de 7.66 metros de frente al N, 7.66 metros al S., 97.95 metros al E. y 104.90 metros al O.; lindando: por el N. con la vía del ferrocarril á Morón, por el S. con camino público, por el E. con la fracción primeramente deslindada y por el O. con el lote 5 del señor Gucciardovich. El

Base de venta, pesos 10.000

El comprador continuará haciendo el servicio de la hipoteca originaria de pesos 7.000 que reconoce la propiedad, reducida hoy á 6.264 pesos 895 milésimos y abonará en dinero el exceso sobre esta suma hasta el precio de compra. Los títulos pueden ser examinados en la oficina del Banco antes del remate; verificado esto no habrá lugar á reclamo. Seña 5 o|o. Comisión 2 o|o. Este remate se efectúa con sujeción á lo dispuesto en la ley vigente número 8172. Por informes ocurrir al Banco Hipotecario Nacional ó sucursal La Plata. Aviso iniciado en LA PRENSA el 5 de Abril de 1913. a5

SAN LUIS

DESIDERIO CABANILLAS

Núm. Hipotecario 443|27.356. serie K.

EL VIERNES 23 de Mayo de 1913, á las 2 de la tarde, en el local de la sucursal, calle San Martín 517, procederé al remate de un campo de pastoreo con aguada denominado El Salto y Agua Dulce, situado en el partido del Tala, departamento de la capital, cuyo terreno se compone de una superficie de 13.843 hectáreas, 9 áreas y 20 centíáreas. Límites: por el Norte, con Próspero Regnier y Juan Fourcade; por el Este con Juan Fourcade y río El Salto, por el Sur con Rómulo Ferrari y por el Oeste con la provincia de Mendoza.—Nota: Este campo está distante, más ó menos á 100 kilómetros de la ciudad de San Luis. Base de venta, $ 80.000. El comprador continuará haciendo el servicio de la hipoteca originaria de $ 65.000 que reconoce la propiedad, reducida hoy á 50.079 pesos, 384 milésimos y abonará en dinero el exceso sobre esta suma hasta el precio de compra. Los títulos pueden ser examinados en la oficina del Banco antes del remate, verificado éste no habrá lugar á reclamación. Seña, 5 por ciento. Comisión, 2 por ciento. Este remate se efectúa con sujeción á lo dispuesto en la ley vigente número 8172. Por informes, ocurrir al Banco Hipotecario Nacional ó sucursal San Luis. Aviso iniciado en LA PRENSA el 18 de Abril de 1913. a18

CATAMARCA

JOSE N. REYDO

No H. 96|14398, *SERIE G.* — EL VIERNES 30 de Mayo de 1913, á las 10 a. m. en el local de la sucursal, calle República 730, procederé al remate de una finca ubicada en el distrito Chaquiago, departamento de Andalgalá, con superficie de cinco hectáreas y veintitrés áreas, de las cuales cuatro hectáreas son de viña con 7.500 plantas de fruto entero y una hectárea y veintitrés áreas en la construcción de casa y bodega, ó lo más ó menos que resulte dentro de sus linderos, que son: al N. con propiedad de Ricardo Pérez, al S. con calle pública y propiedades de Romero y Aguilar, al E. con de Primitivo Brizuela y Romero, y al O. con calle pública. Tiene un derecho de agua de diez y media horas en turno mitad de todo el golpe del distrito Chaquiago.

Base de venta pesos 5.500

El comprador continuará haciendo el servicio de la hipoteca originaria de pesos 4.700, que reconoce la propiedad, reducida hoy á 3.420 pesos, 907 milésimos y abonará en dinero el exceso sobre esta suma hasta el precio de compra. Los títulos pueden ser examinados en la oficina del Banco antes del remate, verificado éste no habrá lugar á reclamación. Seña 5 o|o. Comisión 2 o|o. Este remate se efectúa con sujeción á lo dispuesto en la ley vigente número 8172. Por informes ocurrir al Banco Hipotecario Nacional ó sucursal, Catamarca. Aviso iniciado en LA PRENSA el 25 de Abril de 1913. a25

SALTA

VICTOR M. SARAVIA

Núm. Hipotecario 130|5585. serie E.

EL MIERCOLES 28 de Mayo de 1913, á las 3 de la tarde, en el local de la sucursal, calle Alsina núm. 14 al 16, procederé al remate de una casa-quinta, ubicada en el pueblo de San José de Metán, con los siguientes límites: al Norte, con propiedad de doña Abigail L. de Cánepa; al Sur, con Leandro López; al Este, con la calle principal y al Oeste con terreno de la sucesión de don Marcos Gordillo. Base de venta, $ 2.000. El comprador continuará haciendo el servicio de la hipoteca originaria de $ 5.000, que reconoce la propiedad reducida hoy á $ 1.959 pesos 954 milésimos y abonará en dinero el exceso sobre esta suma hasta el precio de compra. Los títulos pueden ser examinados en la oficina del Banco antes del remate, verificado éste no habrá lugar á reclamación. Seña, 5 por ciento. Comisión, 2 por ciento. Este remate se efectúa con sujeción á lo dispuesto en la ley vigente núm. 8172. Por informes, ocurrir al Banco Hipotecario Nacional ó sucursal, Salta. Aviso iniciado en LA PRENSA el 23 de Abril de 1913. a23

PAMPA CENTRAL

DELFOR DEL VALLE

Núm. Hipotecario 32.647. *Serie* L. EL MARTES 20 de Mayo de 1913, á las 2 de la tarde, en el local del Banco, procederé al remate de dos casas ubicadas en el pueblo de Catriló, sobre el ferrocarril Oeste, á una cuadra de la estación, territorio nacional de la Pampa Central, sección 3a., esquina 40 de la manzana H. Compuesta la primera de 25 metros de frente por 50 metros de fondo y también frente por formar esquina. La segunda de 30 metros de frente por 40 metros de fondo y también frente por formar esquina. Base de venta, la hipotecaria de $ 16.000. El comprador continuará haciendo el servicio de la hipoteca originaria de $ 15.000, que reconoce la propiedad, reducida hoy á 14.833 pesos 075 milésimos y abonará en dinero el exceso sobre esta suma hasta el precio de compra. Los títulos pueden ser examinados en la oficina del Banco antes del remate. Verificado éste no habrá lugar á reclamación. Seña, 5 por ciento. Comisión, 2 por ciento. Este remate se efectúa con sujeción á lo dispuesto en la ley vigente número 8172. Por informes, ocurrir al Banco Hipotecario Nacional. Aviso iniciado en LA PRENSA el 16 de Abril de 1913. a16

Francisco Abalo

POR CUENTA Y ORDEN DE un sindicato en liquidación á plazos con el 25 o|o al contado y el resto á 6, 12 y 18 meses con el interés del 7 o|o anual. En Flores en buenas ubicaciones, cuyas ventas se realizarán

EL DOMINGO 11 de Mayo de acuerdo con el detalle adjunto:

A LAS 2 — Dos buenas casitas, Avenida Campana 1829, al lado de Curapaligüe con moquinado en el zaguán y eléctrico á la cuadra número 49, en combinación con el subterráneo que se inaugura en el mes de Noviembre. Cada casita consta de 2 piezas, galerías, oficinas, etc. Mide 10 por 30 cada una. Base pesos 3.500 cada una.

A LAS 2.30 — 4 preciosos lotes entre lujosos edificios, calle Humacuaca, entre Monay y Junta, de 10 por 52. A una cuadra de la avenida Carobobo, con adoquinado, jardines y tranvía eléctrico número 49 y al lado de Junta, adoquinada. Base pesos 8 v. c.

A LAS 3 — Buena casa de familia. Avenida Campana 2555 al lado de Varela, adoquinada, con tranvía número 49 al frente y combinación con el subterráneo, próximo á inaugurarse y en un barrio de lujosas casas. Buen edificio de 6 dormitorios, galería, baño, cielos rasos de yeso, mosaicos, puerta cedro, etc. Mide 10 por 40. Base pesos 7.500.

A LAS 3 — Amplia casa de familia, avenida Campana 2552, lindera á la anterior, con un buen edificio de 1 comedor, 5 dormitorios, galería, galón, mosaicos, cielos rasos de yeso, etc. Mide 10 por 50. Base pesos 8.000.

A LAS 3 — La preciosa esquina avenida Campana y Varela esta última con adoquinado pago y eléctrico al frente entre edificios, rumbos Sur y Oeste. Mide 18.34 á Varela y 25.81 á la avenida Campana 22.30 en un costado y 26.29 en el otro. Superficie 418 v. c. Base pesos 11 v. c.

A LAS 3.30 — Precioso lote Varela entre Echeandía y Zubiría, con adoquinado pago, á 20 varas de Campana y con eléctrico al frente. Mide 10 por 56.44. Base pesos 7 v. c.

A LAS 3 — Lindo lote, Varela entre Zubiría y Cnel. Isidoro Alvarez con adoquinado pago y eléctrico al frente de 10 por 56.44. Base pesos 7 v. c.

A LAS 3.30 — La linda esquina avenida Campana y Culpina, rumbo Suroeste. Mide 13.51 á Campana 23.10 á Culpina, 15.59 en un costado y 25.41 en el otro, se deben 53 meses de pesos 70 por mes y el excedente al contado. Base pesos 9 v. c.

A LAS 3.30 — Esquina Junta y Culpina, frente Norte y Oeste. Mide 19.66 á Junta, 24.62 á Culpina, 16.58 en un costado y 24.51 en el otro, se deben 50 meses de pesos 64 por mes y el excedente al contado. Estas ventas se realizarán en las mismas propiedades á las horas indicadas. Escrituras por el escribano señor Wuille Bille. Seña 8 o|o. Comisión 2 o|o. Datos, Bolívar 256.—Francisco Abalo. m4

*JUDICIAL — DE UN ES-*plendido terreno, avenida Río IV entre la avenida José María Moreno y Ríos en la ubicación ideal del Caballito. Por orden del señor juez de primera instancia en lo civil, doctor Aureliano Gigena como perteneciente á la testamentaría de doña Carmen Gregoria Iribarne. Lote 26 del plano. Mide 6m54 de frente por 40m41 en el costado de Oeste y 40m76 en el costado Este. Superficie 361.47 m. c. Tasación 40 pesos por m. c. Base 2|3 partes pesos 26.67 m. c. el adoquinado de la avenida Río IV, es por cuenta del comprador, por orden judicial la escritura será otorgada por el escribano, señor Gregorio Cummins. 8 o|o como seña y á cuenta de precio y el 2 o|o de comisión. Más detalles, palacio de Justicia, secretaría del doctor Adolfo Rawson ó en mis oficinas, Bolívar 256.

EL DOMINGO 18 de Mayo á las 4.—F. Abalo. m4

EN FLORES — A PLAZOS Excepcional terreno con adoquinado pago y entre lujosas propiedades de familia, calle Yrurein entre Merlo y Lobos, á un paso de las avenidas Directorio, Rivadavia, plaza é iglesia de Flores, donde no hay más terrenos en venta. Mide 10 por 40. Superficie 293.07 v. c. Mitad al contado y mitad á un año con el interés del 7 o|o. Base pesos 13 v. c. Seña 8 o|o. Comisión 2 o|o. Datos, Bolívar 256.

EL DOMINGO 11 de Mayo á las 4.—Francisco Abalo. m4

*EN FLORES — BUENA CA-*sita, á plazos, calle Recuero 2071 entre Lautaro y la avenida Carabobo, con adoquinado eléctrico en la esquina. Edificio de 3 piezas, galerías, pozo, oficinas, etc. Mide 12 por 22. Base pesos 4.000. Mitad al contado y mitad á un año con el interés del 8 o|o. Seña 8 o|o. Comisión 2 o|o. Datos, Bolívar 256.

EL DOMINGO 11 de Mayo á las 2.30.—Francisco Abalo. m4

LA MANZANA IDEAL — EN el corazón de Haedo, á 1 cuadra de la avenida Rivadavia, adoquinada, y á 2 cuadras de la nueva estación, con frente á las calles 25 de Mayo, Chacabuco, San Martín y Reconquista, dividida en 28 espléndidos lotes. En 24 mensualidades, sin interés, entre preciosas quintas, entra en la venta de algunos, una rica quinta de valor, algunos edificios, portón y una infinidad de plantas ricas y de valor, la que se puede llamar un verdadero parque. Venta sin base. Después detalles. Planos y boletos, Bolívar 256.

EL DOMINGO 18 de Mayo á las 2.30.—Francisco Abalo. m4

Transferido por la lluvia

*AL SUR — BUENA ESQUI-*na de negocio y casita lindera de familia, con la gran barrio. Calle Pavón 3301 esquina Loria y Pavón 3307 con adoquinado pago por ambas calles, á un paso de los bulevares San Juan y Garay con eléctrico, etc. La esquina consta de salón de negocio, 2 salas á la calle, dependencias, etc. Tiene un contrato que vence el 15 de Agosto de 1913. Base pesos 11.000. Casita lindera Pavón 3307, edificio de sala, 2 dormitorios y 1 pieza de altos. Tiene contrato que vence el 15 de Agosto de 1913. Base pesos 1.500. Seña 8 o|o. Comisión 2 o|o. Datos, Bolívar 256.

EL DOMINGO 11 de Mayo á las 4. — Francisco Abalo. m5

En GENERAL RODRIGUEZ, F. C. O. Espléndida chacra de 29 hectáreas á largos plazos, en lo mejor de la localidad. A 1 legua justa de la estación Lucía, al Noreste y á una hora de la capital federal. Campo parejo. Tierra negra, pastos tiernos, alambrado perfectamente, por los cuatro costados con frente al camino general de Rodríguez á San Fernando y otro camino vecinal, en un Pueblo del mismo. Hacienda parente para granja, alfalfa, pequeña cabaña, casa-quinta de recreo ó bien para subdividirla en pequeñas quintas, queda entre las estaciones Rodríguez y Moreno más cerca de Rodríguez. Campo conocido por de Pete. Linda con Copper y Cía., Julio A. Puppo, Bonomi y Forchetto. Base de venta, $ 900 por hectárea. 1|4 parte al contado. 1|4 á un año, 1|4 á dos años y 1|4 á 3 años con el interés del 8 por ciento anual. Seña, 8 por ciento. Comisión, 2 por ciento. Planos, Bolívar 256. Para visitar el campo preguntar en la estación Rodríguez por el cochero Burgos. El remate tendrá lugar en mis oficinas, Bolívar 256.

EL JUEVES 15 de Mayo, á las 4.—Francisco Abalo. m4

Transferido por la lluvia

*AL SUR — BUENA ESQUI-*na de negocio y casita lindera de familia, con la gran barrio. Calle Pavón 3301 esquina Loria y Pavón 3307 con adoquinado pago por ambas calles, á un paso de los bulevares San Juan y Garay con eléctrico, etc. La esquina consta de salón de negocio, 2 salas á la calle, dependencias, etc. Tiene un contrato que vence el 15 de Agosto de 1913. Base pesos 11.000. Casita lindera Pavón 3307, edificio de sala, 2 dormitorios y 1 pieza de altos. Tiene contrato que vence el 15 de Agosto de 1913. Base pesos 1.500. Seña 8 o|o. Comisión 2 o|o. Datos, Bolívar 256.

EL DOMINGO 11 de Mayo á las 4. — Francisco Abalo. m5

En GENERAL RODRIGUEZ, F. C. O. Espléndida chacra de 29 hectáreas á largos plazos, en lo mejor de la localidad. A 1 legua justa de la estación Lucía, al Noreste y á una hora de la capital federal. Campo parejo. Tierra negra, pastos tiernos, alambrado perfectamente, por los cuatro costados con frente al camino general de Rodríguez á San Fernando y otro camino vecinal, en un Pueblo del mismo. Hacienda parente para granja, alfalfa, pequeña cabaña, casa-quinta de recreo ó bien para subdividirla en pequeñas quintas, queda entre las estaciones Rodríguez y Moreno más cerca de Rodríguez. Campo conocido por de Pete. Linda con Copper y Cía., Julio A. Puppo, Bonomi y Forchetto. Base de venta, $ 900 por hectárea. 1|4 parte al contado. 1|4 á un año, 1|4 á dos años y 1|4 á 3 años con el interés del 8 por ciento anual. Seña, 8 por ciento. Comisión, 2 por ciento. Planos, Bolívar 256. Para visitar el campo preguntar en la estación Rodríguez por el cochero Burgos. El remate tendrá lugar en mis oficinas, Bolívar 256.

EL JUEVES 15 de Mayo, á las 4.—Francisco Abalo. m4

T. A. VINELLI

(San Martín 484, U. T. 380 (Avenida))

A los que no pueden concurrir al remate de Bahía Blanca y "Lecueder"

Para facilitar la compra á los interesados que no puedan concurrir á nuestros remates, hemos resuelto reservar las quintas y cuartos de manzana que se nos soliciten, previo envío de $ 20 cada quinta como seña, los que podrán enviar por giro postal ó bancario ó contra alguna casa de esta capital. El precio se fijará de acuerdo al término medio que obtendremos en nuestros remates y resultando más de un interesado á una misma quinta ó cuartos de manzana, se adjudicará al primer solicitante y en tal caso devolveremos el giro siempre que no optara por la quinta inmediata. — T. A. Vinelli y Cía., San Martín 484. v11

Como JUDICIAL En Mar del Plata

BASE $ 5 V. C.

CON ADOQUINADO

EN MAR DEL PLATA. — 800 varas cuadradas sobre la avenida 20 de Septiembre, entre Chacabuco y Arsenio, en el barrio aristocrático, frente á la plaza Paris, á una y media cuadra del Asilo Marítimo y 6 del balneario La Perla, dimensiones ideales, 16x50 vale decir. Base terminante. 5 $ la v. c. Reconoce una hipoteca de 3.200 pesos que vence el 30 de Diciembre de 1913.

EL DOMINGO 11 de Mayo, á las 3 p. m. en el Salón Suizo, Rodríguez Peña 254, con cinematógrafo gratis. Planos y detalles á nuestras oficinas, San Martín 484. U. T. 380 (Avenida).—T. A. Vinelli y Cía. a29

ANDES

Entre Bmé. Mitre y Cangallo

Ideal terreno de 10 por 20 1|2 varas, con edificio viejo.

CASA ANDES 146-150, *DI-*mensiones ideales, como para petit-hotel ó casa de varios pisos para renta segura é infalible, posición incomparable, donde nada de vende, á un paso de los nuevos subterráneos, próxima al Congreso y rodeada de las principales arterias de la capital, tales como Callao, Rivadavia, Corrientes y Pueyredón, lo que puede llamarse una verdadera primicia. Terreno de 10x30 1|2 varas con construcción antigua que produce renta. Base resuelta, $ 180 la vara cuadrada, con orden terminante de vender por cualquier precio que pase de la base fijada.

EL DOMINGO 11 de Mayo, á las 4 de la tarde, sobre la misma propiedad. Títulos perfectos. Seña, 8 por ciento y 2 por ciento de comisión. Más detalles á nuestras oficinas, San Martín 484, U. Telef. 380 (Avenida).—T. A. Vinelli y Cía. a30

*EN RIO NEGRO, HOY EMI-*lio Castelar. Trece mil trescientas treinta y cuatro varas en un solo lote, sobre las calles 25 de Mayo, General Winter, 77 y 23. Base, $ 0.15 la vara cuadrada, en 60 mensualidades, sin interés.

EL DOMINGO 11 de Mayo, en el salón de la Casa Suiza, Rodríguez Peña 254 (entre Cangallo y Sarmiento), á las 8 de la noche, con cinematógrafo gratis. Más detalles á nuestras oficinas, San Martín 484. U. Telef. 380 (Avenida).—T. A. Vinelli y Cía. m6

Luis Torres y Cía.

TALCAHUANO 1215|1219 — Propiedad moderna, compuesta de un petit hotel al frente, 6 departamentos al fondo, de 3 pisos cada uno y un departamento para el portero. Renta pesos 1.800. Base $ 180.000, (ad-corpus) de los cuales reconoce una hipoteca de $ 100.000 en cédulas argentinas, pesos 50.000 al 31 de Octubre de 1913 y 30.000 en Marzo de 1914.

EL MARTES 6 de Mayo, á las 3 p. m. en nuestra casa, Cangallo 417. El edificio es sólido y de esmerada construcción. Detalle: Petit hotel, entrada y pisos de mármol, bajos: hall de mosaico americano, escalera de roble, escritorio, antiescritorio, cocina y antecocina. Piso principal: sala con chimenea de mármol rosa y bronce, decoración de Stoff, comedor con chimenea de mármol, espejos decorados, papel tepo, pequeña terraza, antecomedor y despensa. Segundo piso: hall, 5 dormitorios, 2 baños, servicio de agua caliente, chimenea, azotea, 2 piezas de servicio y lavadero. Entrepiso: otras 2 piezas de servicio. Departamentos bajos: Seis con entrada independiente, de 3 pisos cada uno. Piso bajo: salita, comedor, cocina, carbonera y despensa. Primer piso: 2 dormitorios, baño, y en el tercero 2 dormitorios más. Horas de visita: de 1.30 á 4 p. m. El terreno consta de 9 varas por 70. Actualmente se levanta el pavimento para hacerlo de asfalto. Barrio de lujo y de construcciones recientes. Títulos perfectos. Seña 8 o|o. Comisión 2 o|o. Informes, Cangallo 417.—Luis Torres y Cía. a27

TUCUMAN 1050 *AL* 1054, *EN-*tre Cerrito y C. Pellegrini, á 30 varas del teatro Colón y á 1 cuadra de la plaza. Lavalle y de los tribunales, edificio antiguo que redituba pesos 400. Base pesos 100.454.54 (ad-corpus) que reconoce en hipoteca, pagaderos $ 70.454.54 á Septiembre de 1914 y $ 30.000 á Febrero de 1914. El excedente al contado.

EL MARTES 6 de Mayo á las 3 p. m. en nuestra casa, Cangallo 417. El terreno consta de 9.41 varas por 60 varas de fondo. Ubicación excepcional para cualquier destino que se le dedique, ya sea la gran casa de renta ó el edificio propio. Títulos perfectos. Seña 8 o|o. Comisión 2 o|o. Informes, Cangallo 417.—Luis Torres y Cía. a27

(Postergado por la lluvia)

*SANTA FE ESQUINA AN-*drés Arguibel, Rumbos N. y O., compuesta de 13.32 varas de frente á Santa Fe por 37.65 varas de frente á Arguibel, 42 varas en el costado Este y 12.61 varas en el contrafrente. Base pesos 45.000 pudiendo tomar el comprador á su cargo una hipoteca de pesos 30.000 al 18 de Septiembre de 1914 y pesos 15.000 á 6 meses de plazo con pagaré hipotecario é interés corriente. Saldo al contado.

EL DOMINGO 11 de Mayo á las 3 p. m. sobre el mismo. Situación de verdadera importancia y rodeado de edificación moderna, á pocas cuadras de Palermo. Títulos perfectos. Seña 8 o|o. Comisión 2 o|o. Informes, Cangallo 417.—Luis Torres y Cía. m4

E. B. Casco y Cía.

BASE 8.000 *pesos — VERDA-*dera pichincha, calle Avalos 352 entre El Cano y Heredia, al lado de las avenidas Bella Vista, del Campo, Martínez. Constituyentes, todas con tranvías. Tres grandes habitaciones, otra chica, inodoro, demás servicios y su gran terreno 10x63 v. circundado de muros aprovechables para galpones. Base 7.500 pesos. Otro buen negocio por división de condominio, casa flamante, tres habitaciones, comedor, galería, buena cocina, baño, pieza alta, detalles primer orden, calle Balboa 538, frente mismo á la futura estación Lacroze. 14 terreno mide 10 por 30 varas. Ambas propiedades se rematarán.

EL DOMINGO 11 de Mayo á las 3 p. m. Orden terminante de vender pasando la base. Título perfecto. Seña y comisión 10 o|o. Por más datos á nuestro escritorio, Cangallo 521, primer piso de 2 á 6 p. m. m6

A 25 minutos de BAHIA BLANCA

(Futura capital de la Provincia)

190 cuartos de manzana

BASE, $ 8 cu. EN 80 MESES

Remataremos el JUEVES 8 y VIERNES 9 de Mayo, á las 8 p. m., en el Salón Suizo, Rodríguez Peña 254. Cinematógrafo gratis. — Pidan planos á nuestras oficinas.

T. A. VINELLI & Cía.

*EN BAHIA BLANCA, EN-*tre las estaciones Grumbein y Calderón, 190 cuartos de manzana en el punto intermedio de la futura línea de tranvías eléctricos que unirá Bahía Blanca á Puerto Militar y Punta Alta. La primera ciudad marítima del Sur que ya cuenta con una población de unas 8.000 almas, teniendo servicio de luz eléctrica, gas y aguas corrientes, etc. La zona más importante y de porvenir indiscutible; son terrenos altos y parejos, tierra vegetal sin médano alguno y distan solamente 25 minutos de Bahía Blanca, lindando con Villa Virginia, rodeados de chalets y casas-quintas, tales como las de los señores Fernández, Lucero, Mocho, Donado, Marino, Querales, Pagano, Martínez, Lavechia, Alcorta y otros. La fracción en venta á más de la perspectiva del tranvía eléctrico que llega hasta Villa Harding Green, tiene la de una nueva y amplia estación ferroviaria por cuanto la existente no llena las exigencias de esa importante zona. El progreso de Bahía Blanca y suburbios es algo que causa el asombro de propios y extraños, y cada día que trascurre es motivo de alguna nueva sorpresa algo así como una revelación, de un grandioso porvenir; nada es capaz de detener, las quintas en venta, libres de calles son de 2.745 v. c. cada una. Base terminante para liquidar $ 8 el cuarto de manzana en 80 meses, sin interés.

EL JUEVES 8 y VIERNES 9 de Mayo, á las 8 p. m. en el salón Suizo, Rodríguez Peña 254, con vistas cinematográficas de los terrenos en venta.—Nota: Los que deseraran visitar los terrenos en venta, pueden pasar por nuestras oficinas á efecto de munirse de una tarjeta de representación ante el escribano señor Miguel H. Arzeno de Bahía Blanca, quien proporcionará cosno gratis. Títulos perfectos. Pidan planos y folletos á nuestras oficinas, San Martín 484. U. T. 380 (Avenida).—T. A. Vinelli y Cía. v9m

Hagase Vd. propietario

de 2.500 v. c.

CALLE POR MEDIO CON LA ESTACION

"Lecueder"

¡¡Con sólo $ 2 mensuales!!

Pidan planos y álbum ilustrativo

T. A. VINELLI y Cía.

LECUEDER, F. C. P. — *EL* saldo final de las 600 quintas lindando calle por medio con la estación, de 1.500 á 2.300 varas cuadradas cada una, todas amojonadas y líneas de calles, la mejor tracción de todo el partido, tierra negra y profunda, inmejorable de superioridad demostrada, apta para todo cultivo y para cualquier clase de sementera con agua riquísima y dulce á profundidad de 3 á 4 metros, la más aparente para casas-quintas ó de recreo verdura ó fruta. Esta tierra es de fama tradicional en la región, siendo la reserva de un pueblo ya formado que detenía su desarrollo, el cual cuenta con muchísimas casas de comercio muy importantes; la mejor recomendación de esta gran fracción, son los muchos compradores que han adquirido quintas en nuestro primer remate, los cuales muchos de ellos están edificando. Dada la liberalidad y facilidad de esta venta, hoy puede adquirirse allí una buena fracción con un desembolso insignificante, lo que coloca este negocio al alcance de todos, no dudando que los compradores asegurarán una fortunita antes de terminar sus pagos. Base, $ 2 la mensualidad en 80 meses sin interés y con opción ampliá.

EL DOMINGO 11 de Mayo, á las 3 p. m., en el salón de la Casa Suiza, Rodríguez Peña 254, entre Sarmiento y Cangallo con cinematógrafo y vistas de los mismos terrenos en venta gratis. Pidan planos y álbum ilustrativo en nuestras oficinas, San Martín 484. U. T. 380 (Avenida).—T. A. Vinelli y Cía. a29

LOS TERRENOS CONOCIDOS POR

del Banco de Italia

333 LOTES EN FLORESTA

Base $ 10 la mensualidad

Con 10.000 ladrillos gratis por lote y sólo una mensualidad de seña al contado.

EL DOMINGO 11 DE MAYO

Tren gratis de la estación del Once, á la 1.30 en punto.
Tranvías gratis de la Plaza de Mayo de 1 á 1.30.

PIDAN PLANOS Y BOLETOS EN RIVADAVIA 640

FURST ZAPIOLA & Cía.

FURST ZAPIOLA & Cía.

Rivadavia 640

333 LOTES EN FLORESTA (capital federal). Es la fracción más importante del Oeste de la ciudad, conocida por del Banco de Italia, sobre dos importantes avenidas San Fernando y Emilio Castro, ambas con adoquinado sancionado y con frente á las calles Patrón, Cosquín, Molina, Saladillo y otras. Estos 333 lotes es la última fracción que queda sin subdividir en ese populoso barrio, y la cual se halla oprimida por la densa edificación que la rodea. Luego al un hecho la construcción de una línea del tranvía Anglo Argentino, que partiendo de Rivadavia y San Fernando, irá por ésta, doblará en la avenida Emilio Castro, y sea por el frente de estos terrenos y tomará Provincias Unidas, hasta plaza de Mayo. No debe pues dejarse pasar esta oportunidad de poder adquirir un terreno excepcionalmente ubicado, al alcance de todos los bolsillos, dado que solo se exigirá una sola mensualidad al contado y se regalarán 10.000 ladrillos por lote á cada comprador. Las manzanas están todas alambradas, con calles abiertas y lotes amojonados. Base 10 pesos la mensualidad por cada lote, en 120 mensualidades sin interés con títulos definitivos.

EL DOMINGO 11 de Mayo, á la 1.30 p. m. Tren gratis de la estación del Once, que parará en Caballito, Flores y Vélez Sársfield. También habrá dicho día tranvías gratis que saldrán de 1 á 1.30 de la plaza de Mayo (Victoria y Balcarce) y podrán tomarse también á su paso por las calles Victoria, Paseo Colón, Chile, Entre Ríos, Independencia, Rosedo, Carlos Calvo, Río Cuarto, Provincias Unidas y Murguiondo, donde habrá coches gratis hasta los terrenos. Títulos perfectos. Comisión 2 por ciento. Posesión inmediata. Pidan planos, boletos é informes gratis en nuestra casa, Rivadavia 640.—Furst Zapiola y Cía.

190 QUINTAS EN PILAR — A 4 y 6 cuadras de las dos estaciones del Pacífico y Lacroze, con frente á la vía y en la parte más alta de este lindo pueblo. Distan estas quintas á sólo 50 minutos de Retiro, con un excelente servicio de trenes diarios, y sus superficies varían entre 1.067 y 2.800 varas cuadradas. Adecuadas para quintas de recreo, de flores, criaderos de aves, plantaciones, ó bien para especular con etc. Base ínfima 6 pesos por mes cada quinta con opción ampliá!

EL SABADO 17 de Mayo á las 8.30 en nuestra casa Rivadavia 640, continuando la venta el domingo 18 de Mayo, sobre los terrenos. Tren gratis de Retiro (Pacífico) á la 1.40 en punto. Pidan planos y boletos gratis en Rivadavia 640.—Furst Zapiola y Cía. v8

CASA CORDOBA 1821 *CASI* esquina Callao, en terreno de admirables dimensiones, adecuado para casa de renta ó petit hotel. Mide 10 varas de frente por 32 de fondo. Base pesos 40.000. Se conoce una hipoteca de pesos 40.000, que vence el 6 de Julio de 1914, al 7 1|2 o|o de interés anual. El excedente 1|3 parte al contado, 1|3 á 6 meses y 1|3 á un año, con 8 o|o de inter